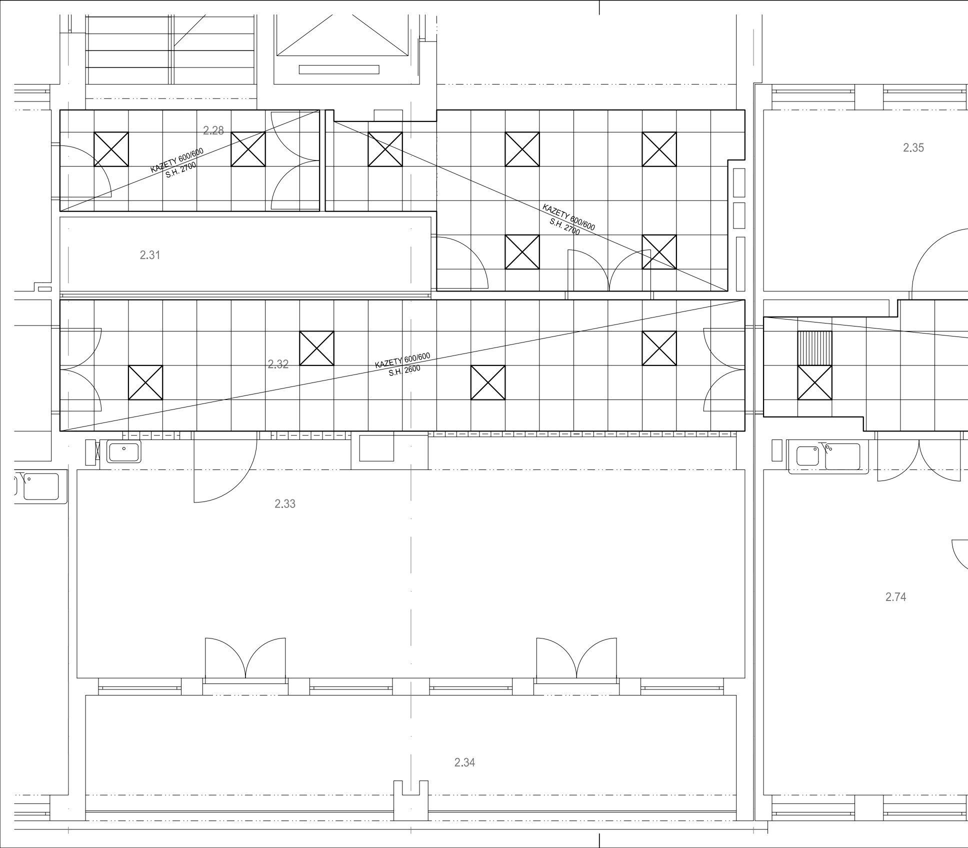

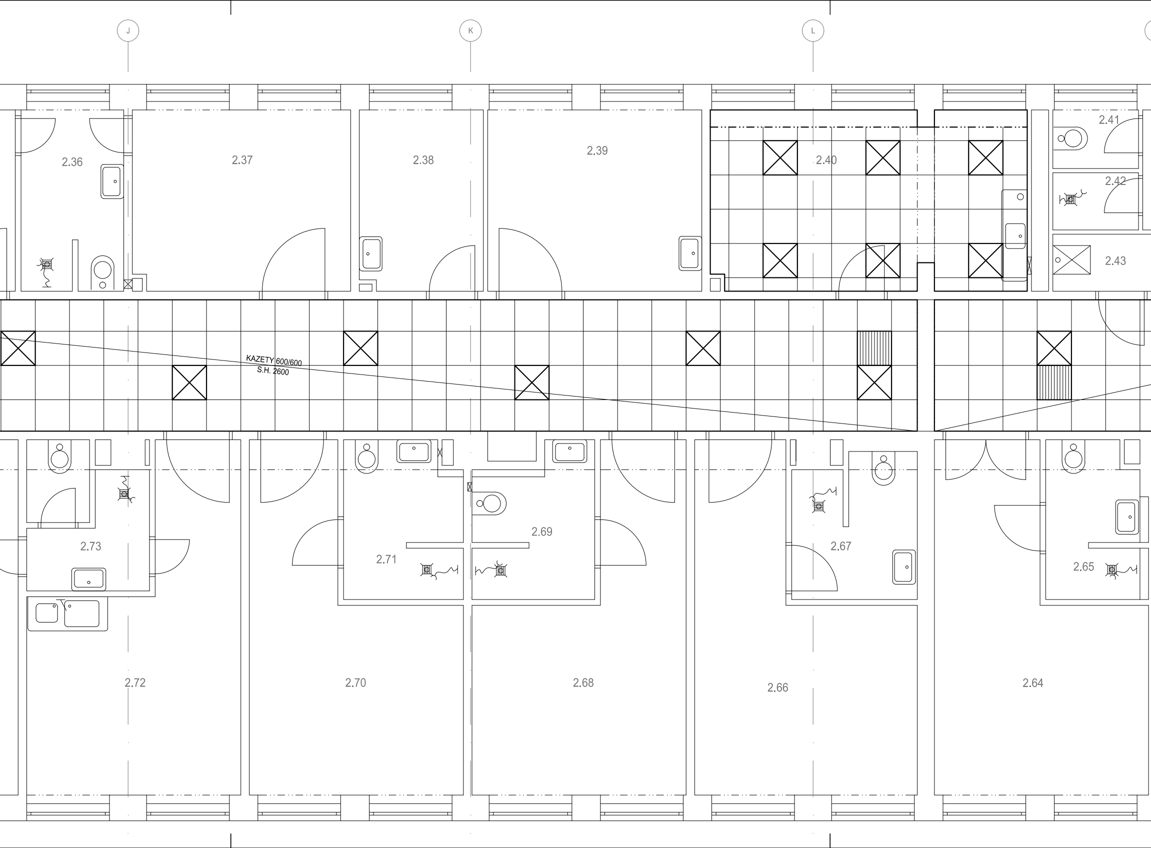

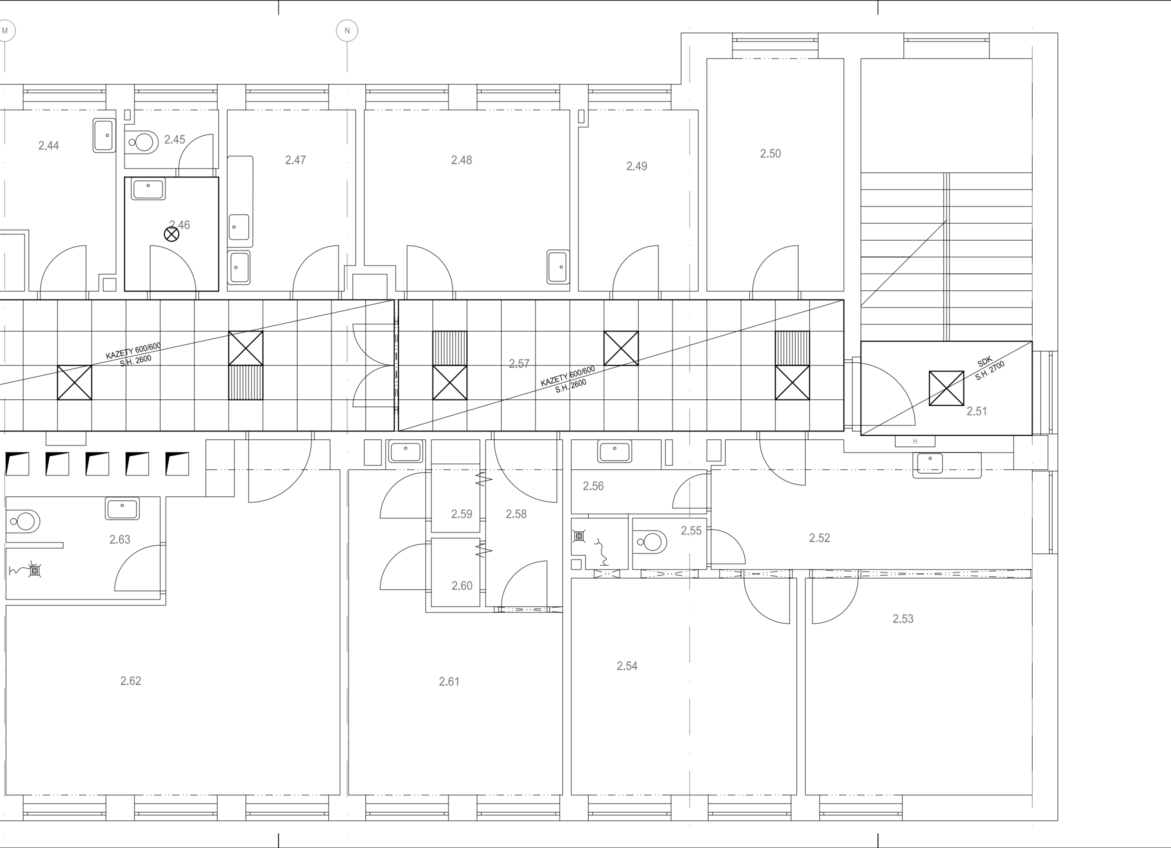

LEGENDA MÍSTNOSTÍ

OZNAČENÍ	NÁZEV MÍSTNOSTI	PLOCHA [m²]	
2.28	SCHODIŠTĚ	23,27	STŘEDOVÁ ČÁST
2.29	VÝTAH	12,36	
2.30	PŘED VÝTAHOVÝ PROSTOR	47,74	
2.31	SKLAD	8,44	
2.32	CHODBA	27,59	
2.33	SPOLEČENSKÁ MÍSTNOST	48,11	
2.34	BALKON	22,77	
2.35	POKOJ Č. 16	12,73	PRAVÁ ČÁST
2.36	KOUPELNA	5,84	
2.37	POKOJ Č. 15	12,50	
2.38	SESTERNA	7,06	
2.39	VYŠETŘOVNA	12,34	
2.40	OŠETŘOVNA	17,85	
2.41	WC PACIENTI	1,75	
2.42	WC PACIENTI	1,50	
2.43	ÚKLID	2,15	
2.44	PŘEDSÍŇ WC PACIENTI	6,33	
2.45	WC PERSONÁL	1,86	
2.46	PŘEDSÍŇ WC PERSONÁL	3,23	
2.47	KUCHYŇKA	7,27	
2.48	LÉKAŘ	11,61	
2.49	DOKUMENTÁTORKA	6,83	
2.50	SKLAD	9,99	
2.51	SCHODIŠTĚ	20,21	
2.52	KUCHYŇKA LÉKAŘI	11,89	
2.53	LÉKAŘ	15,41	
2.54	LÉKAŘ	15,45	
2.55	WC LÉKAŘ	1,17	
2,56	SPRCHA LÉKAŘ	3,55	
2.57	CHODBA	17,93	
2.58	CHODBA	3,94	
2,59	ŠATNA	1,02	
2.60	ŠATNA	1,02	
2.61	GYNEKOLOGICKÁ AMBULANCE	16,17	
2.62	POKOJ Č. 14	27,65	
2.63	KOUPELNA	4,76	
2.64	POKOJ Č. 1	18,26	
2.65	KOUPELNA	4,34	
2.66	POKOJ Č. 12	18,04	
2.67	KOUPELNA	5,53	
2.68	POKOJ Č. 11	17,25	
2.69	KOUPELNA	5,09	
2.70	POKOJ Č. 10	17,39	
2.71	KOUPELNA	5,48	
2.72	POKOJ Č. 9	17,59	
2.73	KOUPELNA	5,00	
2.74	POKOJ Č. 8	24,50	

LEGENDA

⊠ ⊗	SVÍTIDLA ZAPUŠTĚNÁ V PODHLEDU
▥	VĚTRACÍ KAZETA S MŘÍŽKOU PRO ODVĚTRÁNÍ PODHLEDU (ROZVODY MEDICINÁLNÍCH PLYNŮ)

SPECIFIKACE TYPŮ PODHLEDŮ

- **KAZETOVÉ PODHLEDY 1 V PROVEDENÍ S VIDITELNÝM RASTREM - 600/600**

  POVRCH BARVA BÍLÁ, KAZETY S BARVENOU ZATŘENOU HRANOU ZE ČTVERCŮ Z MINERÁLNÍ VLNY FORMÁTU 600 x 600 mm DO KOVOVÉHO VIDITELNÉHO ZAVĚŠENÉHO RASTRU, MATERIÁL TŘÍDY REAKCE NA POŽÁR A2-s1,d0 DLE ČSN EN 13501-1, KOEFICIENT PRAKTICKÉ ZVUKOVÉ POHLTIVOSTI αw=1,0, KOEFICIENT PRAKTICKÉ ZVUKOVÉ IZOLACE VERTIKÁLNÍ Rw≥10dB A HORIZONTÁLNÍ Dnfw≥25dB, SVĚTELNÁ ODRAZIVOST>84%, ZAŘAZEN DO TŘÍDY ČISTOTY ISO 5 DLE EN ISO 14644-1, BAKTERIOLOGICKÉ TŘÍDY B10, KLASIFIKACE UVOLŇOVÁNÍ FORMALDEHYDU E1, KLASIFIKACE UVOLŇOVÁNÍ TĚKAVÝCH ORGANICKÝCH LÁTEK A+, ODOLNOST PROTI VLHKOSTI >95% PŘI 30°C (HODNOTY MOHOU BÝT DOČASNĚ PŘEKROČENY ANIŽ BY DOŠLO K DEFORMACI KAZET), POVRCH KAZET VLHKUVZDORNÝ A OMYVATELNÝ VODOU OBSAHUJÍCÍ JEMNÉ MÝDLO NEBO ZŘEDĚNÝ DETERGENT, V CHODBÁCH SE VYŽADUJE PRAVIDELNÝ PŘÍSTUP K INSTALACÍM. ZÁVĚSNÁ KONSTRUKCE VČETNĚ OBVODOVÝCH PROFILŮ BUDE MÍT TAKOVOU ÚNOSNOST, ABY SPLŇOVALA TŘÍDU PRŮHYBU 1 (L/500 NE VÍCE NEŽ 4 mm), V PROSTORÁCH S MOKRÝM PROVOZEM BUDE POUŽIT RASTROVÝ SYSTÉM S ANTIKOROZNÍ ÚPRAVOU.

- **SÁDROKARTONOVÉ PODHLEDY**

  SÁDROKARTONOVÉ PROTIPOŽÁRNÍ DESKY TL. 15 mm, VE SPRCHÁCH A UMÝVÁRNÁCH BUDOU POUŽITY PODHLEDY ZE SÁDROKARTONOVÝCH PROTIPOŽÁRNÍCH DESEK IMPREGNOVANÝCH.

±0,000 = STÁVAJÍCÍ ÚROVEŇ PODLAHY V 1.NP

Revize	Vypracoval	Popis revize	Datum

LT PROJEKT
PROJEKTOVÁNÍ ZDRAVOTNICKÉ STAVBY

Hlavní inženýr projektu:
ING. PETR TOMICKÝ
Vedoucí projektant zakázky:
ING. PETR TOMICKÝ

Investor:
Nemocnice
Vyškov

Profese:
ASŘ

Zpracovatel dílu:
LT PROJEKT a.s., Kroftova 45, 616 00 Brno
Tel: +420 533 445 502
E-mail: petr.tomicky@ltprojekt.cz
www: www.ltprojekt.cz

Autorizace:

Odpovědný projektant:	Vypracoval:	Kontroloval:
ING. PETR TOMICKÝ	ING. PETR TOMICKÝ	ING. PETR TOMICKÝ

Akce: **NEMOCNICE VYŠKOV, p.o.**
REVITALIZACE PÁTEŘNÍCH ROZVODŮ
VODY KŘÍDLA C2 BUDOVY C

Objekt: KŘÍDLO C2 SO 01

Obsah:
PŮDORYS 2.NP - PODHLEDY

Zakázkové číslo:	DPS 41 - 2020	Paré:
Datum:	11 - 2020	
Stupeň:	PRO PROVÁDĚNÍ STAVBY	
Formát:	7 A4	
Měřítko: **1:50**	Číslo výkresu: **D.1.01.1-403**	