

PŘEHLEDNÁ SITUACE, 1:8000

ZÁJMOVÉ ÚZEMÍ

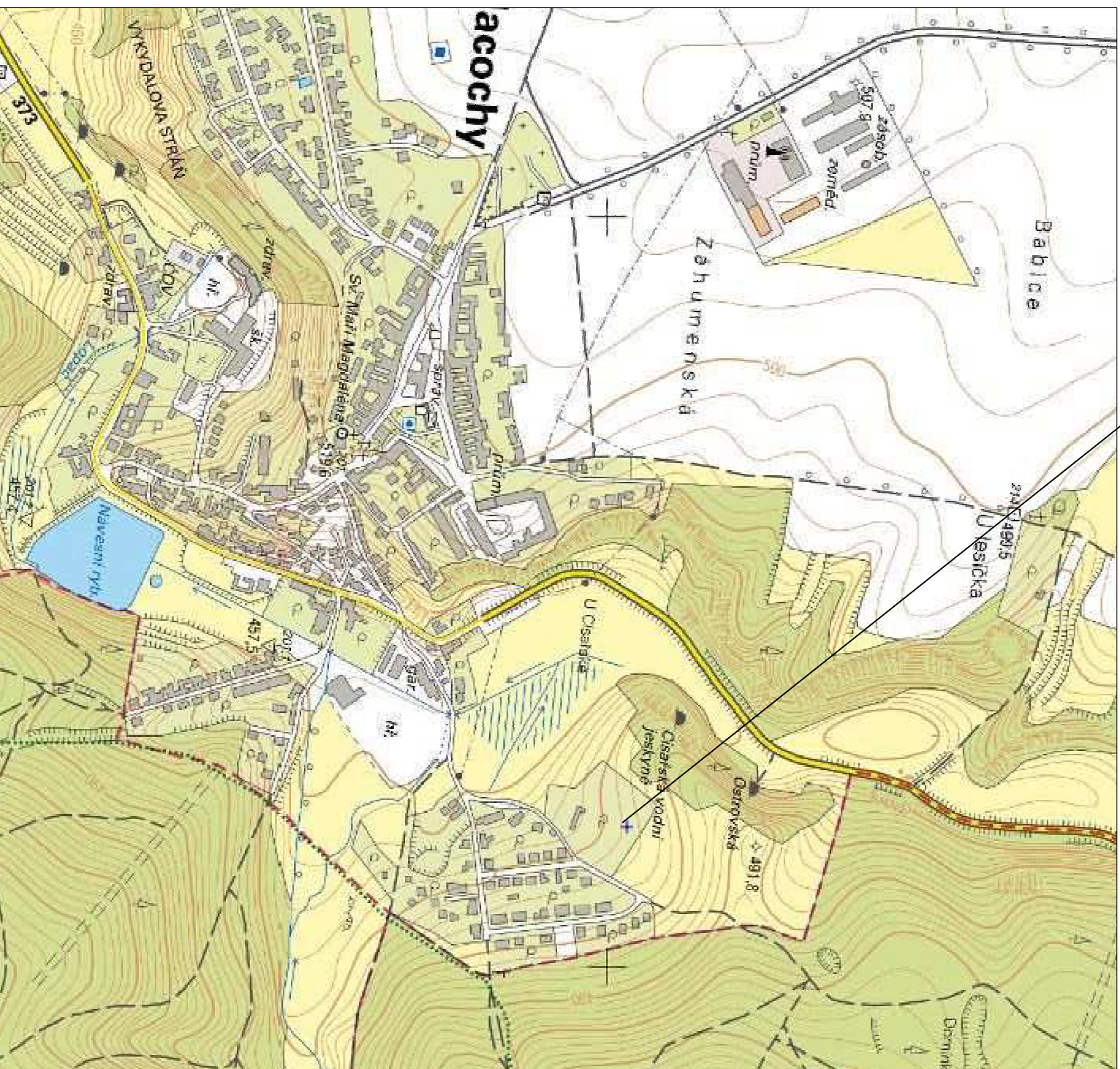

REVIZE 00

Dětská léčebna se speleoterapií v Ostrově u Macochy

na pozemcích p.č. 1752/16, 1752/18, 1752/8.

Klient Jihomoravský kraj

Žerotínovo nám. 449/3, 601 82 Brno

jihomoravský kraj **in**in

Generální projektant

 Adam Rujbr Architects

Srbská 22, 612 00 Brno, tel.: 603 283 041

Hořejší nábřeží 19, 150 00 Praha 5, tel.: 603 799 403

Sdružení

Službeni
VČES
A DODATNA KONSTRUKCIJSKA PODRUČJA
ENESA
ČLEN ČEZ ESCO

Zodpovedný projektant

Ing. arch. Adam Rujbr

HIP

Ing. Michal Surka

D_2_4_ZTI_1,PRODL. SPLAŠ.KANALIZAC

Zodpovědný projektant

Ing. Ladislav Pilar

Vypracováj

Ing. Ladislav Pílař

Datum	05.11.2020
-------	------------

Dokumentace pro společné povolení

Přehledná situace

format: 2x4 1:8000

1:8000

DLO 1007 D 2 4 ZTI 1 02