

# REN 1-1:

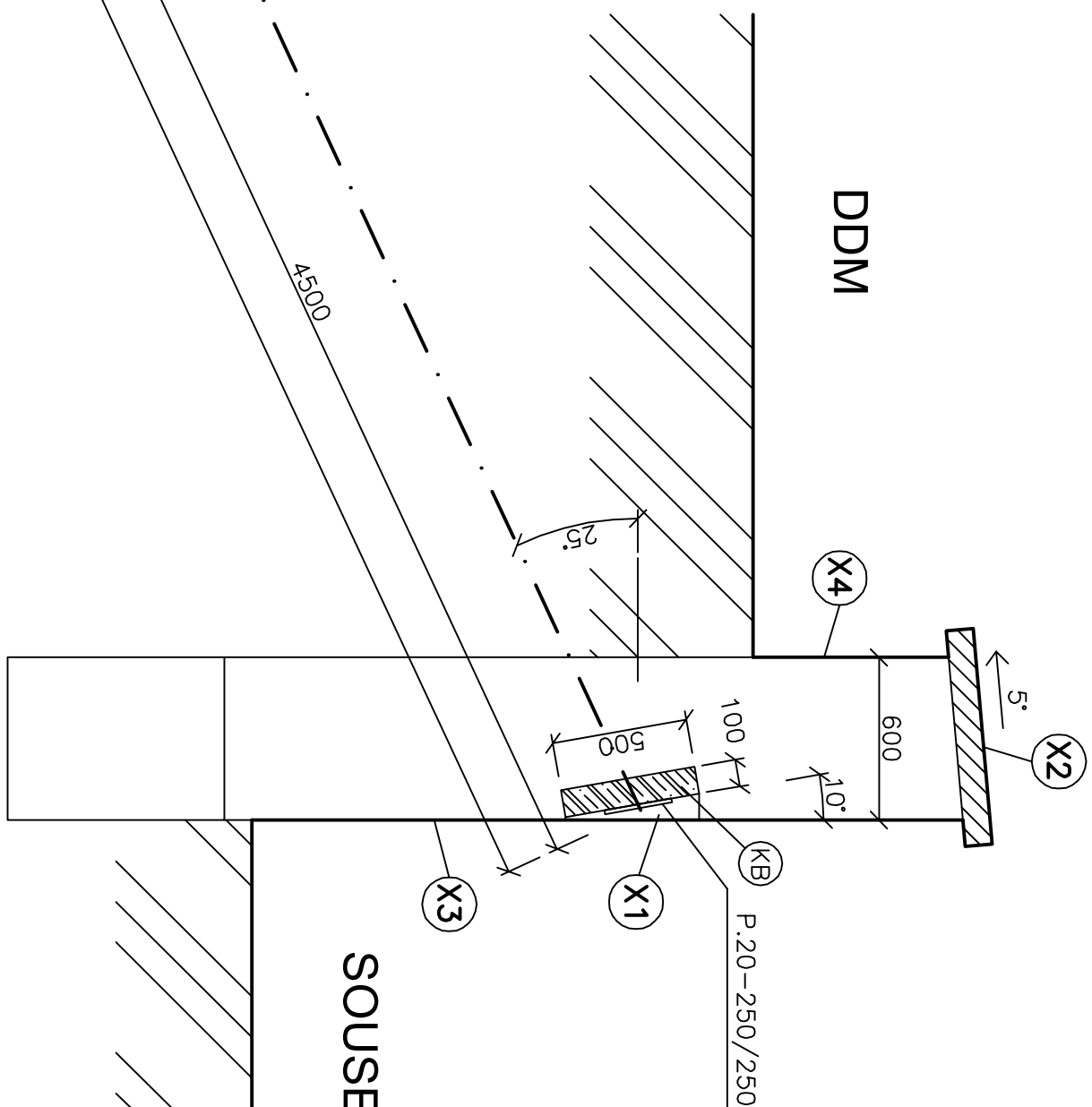

# KOTEVNÍ HLAVA KB, KS 4:

ROZMĚRY 500/500/100  
KS 4

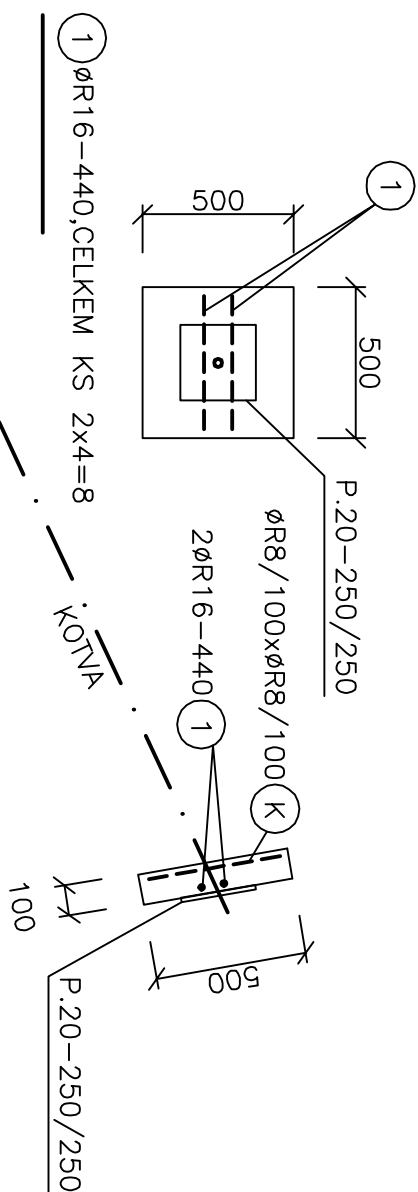



## LEGENDA KOTEV:

K1.i, i=1,.....4:  
KOTEVNÍ TYČE TYPU TITAN 30/16 VČETNĚ MATIC, PODLOŽEK A SPOJNIKŮ, DÉLKA 8,5 m, DÉLKA KÖŘENĚ 4,0 m, SKLON OD VODROVINY 25° (RESP. 30°), PRŮMĚR KÖŘENĚ 120 mm, KOTEVNÍ PLOTNA P.15–250/250, CELKEM KS 4

## LEGENDA ODKAZU:

- X1** ZAZDIT KOTEVNÍ KAPSU KAMENNÝM ZDIVEM NA MALTU MVC
- X2** STÁVAJÍCÍ KORUNU STĚNY Z KERAMICKÝCH TAŠEK ODSTRANIT A POKRÝT NOVOU KERAMICKOU KRYTINOU BOBOVKA ULOŽENOU DO MALTOVÉHO LÓŽE (MALTA MVC) VE SPÁDU. NOVÁ KRYTINA JEN NA VÝŠRAFOVANÉ ČÁSTI.
- X3** HLOUBKOVÉ PROSPÁROVÁNÍ A DOPLNĚNÍ KAMENO-CHELNÉHO ZDIVA STĚNY
- X4** HLOUBKOVÉ VYČISTĚNÍ A PROSPÁROVÁNÍ TRHLIN VE STĚNĚ
- X5** VYŘEZÁNÍ KÖŘENŮ STROMU, DOPLNĚNÍ DÍRY KAMENNÝM ZDIVEM NA MALTU MVC, VYSPRAVENÍ ŠIROKÉ TRHLINY V TĚCHTO MÍSTECH POMOCÍ MVC

BÉTON: C 25/30 - XC3  
VÝZTUŽ: B 500  
KRYTÍ: 30 mm

ZODP.PROJEKTANT		VYRACOVAL		KRESLIL
Ing. Dalibor KLUŠÁČEK		Ing. Bc. DUŠAN MEDLA, Ing. Dalibor KLUŠÁČEK		Ing. Bc. DUŠAN MEDLA
OBJEC: Mikulov		KRAJ: Jihomoravský		
INVESTOR: Dům dětí a mládeže Mikulov, příspěvkové organizace, Svobody 241/6 692 01 Mikulov, IČ 60575905				
Číslo účtu DDM: K3 Mikulov 21239651/0100 ID datové schránky nezřija				
AKCE :				
STATICKÉ ZAJIŠTĚNÍ OPĚRNÉ STĚNY DDM, MIKULOV				
OBSAH :				
SVÝSLÝ ŘEZ 1-1				
				
		MĚŘÍTKO 1 : 50		
		DATUM 04./2020		
		ÚČEL DSP		
ČÍS.ZAK.		2020/169		
Č.VÝKR.		PŘEB.Č.		
D1.2.4				