

DŮM PŘÍRODY PÁLAVY

Design expozice

Výkresová dokumentace

House of Nature

11. 05. 2020

House of Nature Ltd.

+420 728 450 748

hello@janavodickova.com

www.janavodickova.com

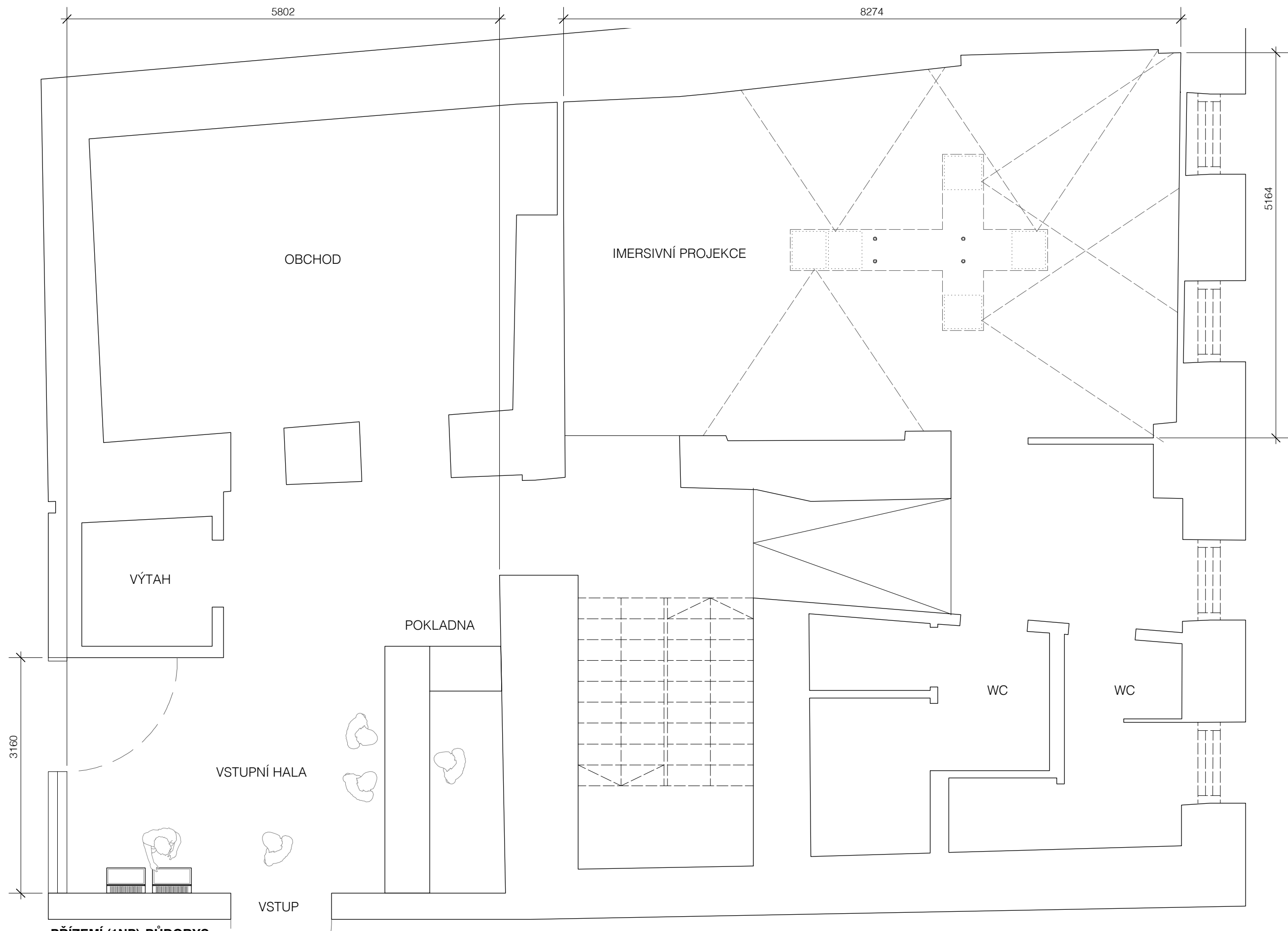

PŘÍZEMÍ (1NP) PŮDORYS
Měřítko 1:50 @ A3

A	07.10.18	Nacenění				<div>All Things Studio</div> <div>All Things Studio LTD 18–20 Scrutton Street Fourth Floor London EC2R 4XD www.allthings.is info@allthings.is +44 (0) 7429882866</div>	Projekt	Dům přírody Pálavy	Číslo	024_100	Číslo zakázky	024
B	17.10.18	Žádost o dotaci					Klient	House of Nature	Měřítko	1:50 @ A3	Nakreslil	PT
							Výkres	Přízemí (1NP)	Datum	07.10.2018	Revize	B



SUTERÉN (1PP) PŘEHLED EXPOZICE
Měřítko 1:50 @ A3

A	07.10.18	Nacenění				All Things Studio All Things Studio LTD 18–20 Scrutton Street Fourth Floor London EC2R 4XD www.allthings.is info@allthings.is +44 (0) 7429882866	Projekt	Dům přírody Pálavy	Číslo	024_150	Číslo zakázky	024
B	17.10.18	Žádost o dotaci					Klient	House of Nature	Měřítko	1:50 @ A3	Nakreslil	PT
							Výkres	Přehled expozice	Datum	07.10.2018	Revize	B

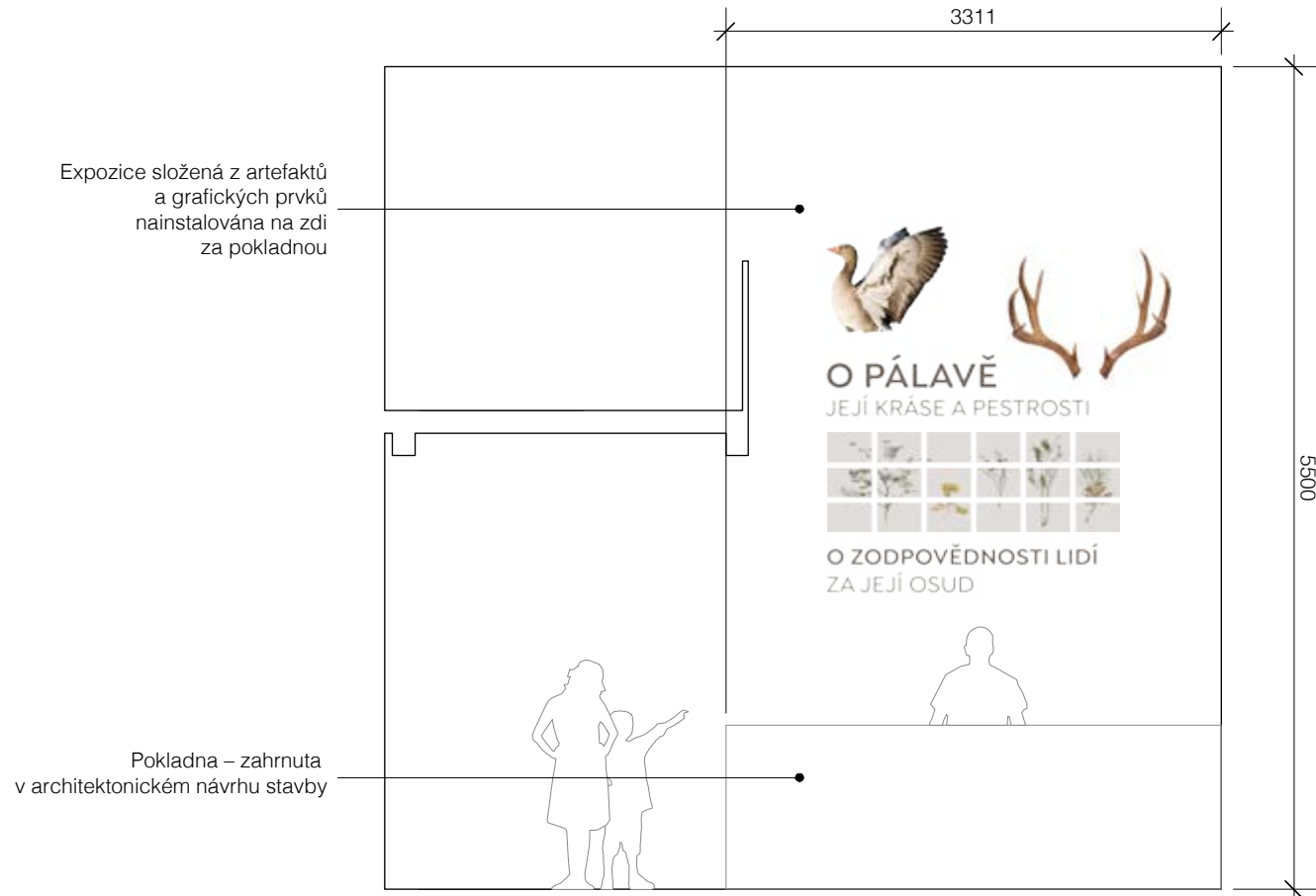

POHLED 1 – VSTUPNÍ HALA (POKLADNA)
Měřítko 1.50 @ A3

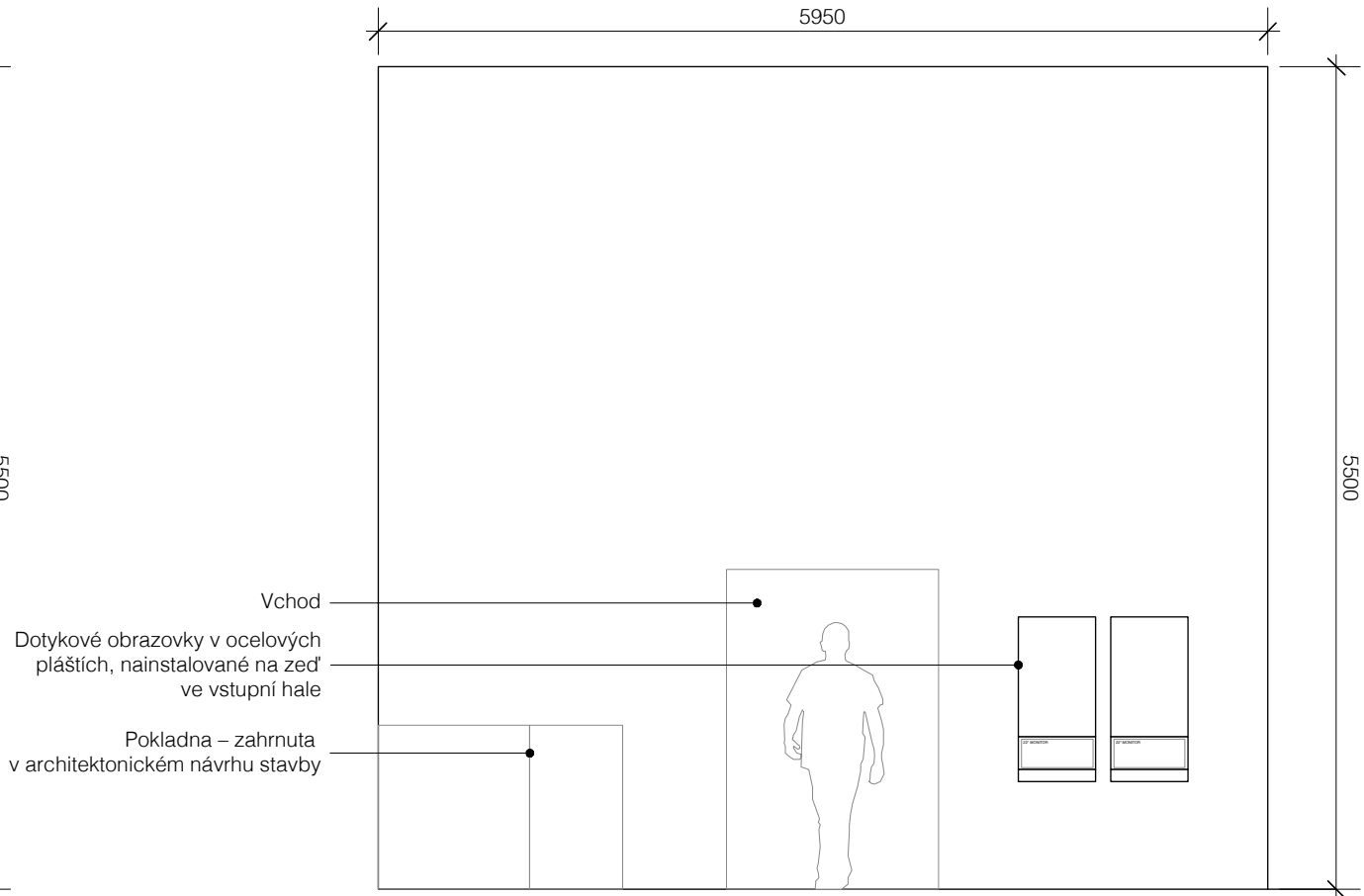

POHLED 2 – VSTUPNÍ HALA
Měřítko 1.50 @ A3

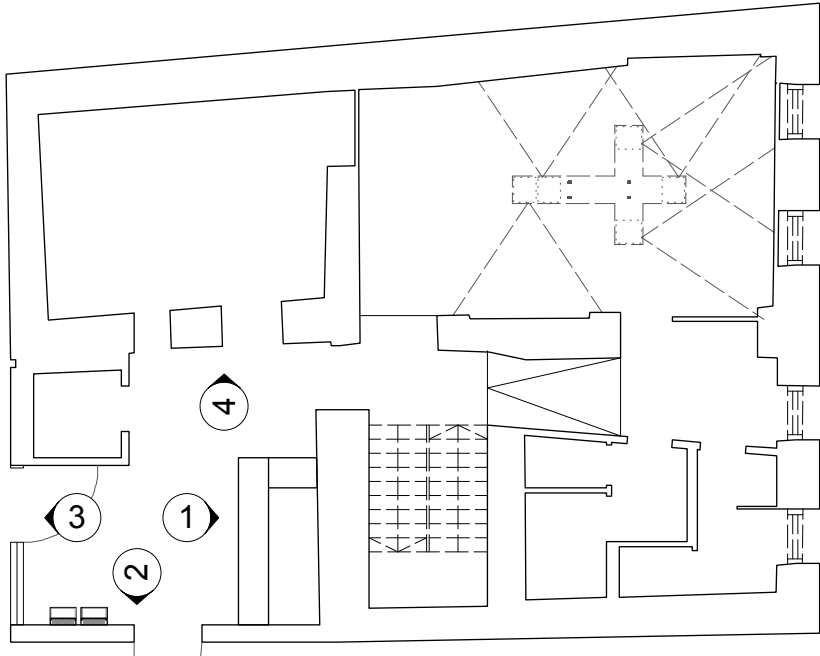

PŘEHLED
NENÍ V MĚŘÍTKU

A	07.10.18	Nacenění				<div>All Things Studio</div> <div>All Things Studio LTD 18–20 Scrutton Street Fourth Floor London EC2R 4XD www.allthings.is info@allthings.is +44 (0) 7429882866</div>	Projekt	Dům přírody Pálavy	Číslo	024_200	Číslo zakázky	024
B	17.10.18	Žádost o dotaci					Klient	House of Nature	Měřítko	1:50 @ A3	Nakreslil	PT
							Výkres	Pohledy – Vstupní hala	Datum	07.10.2018	Revize	B

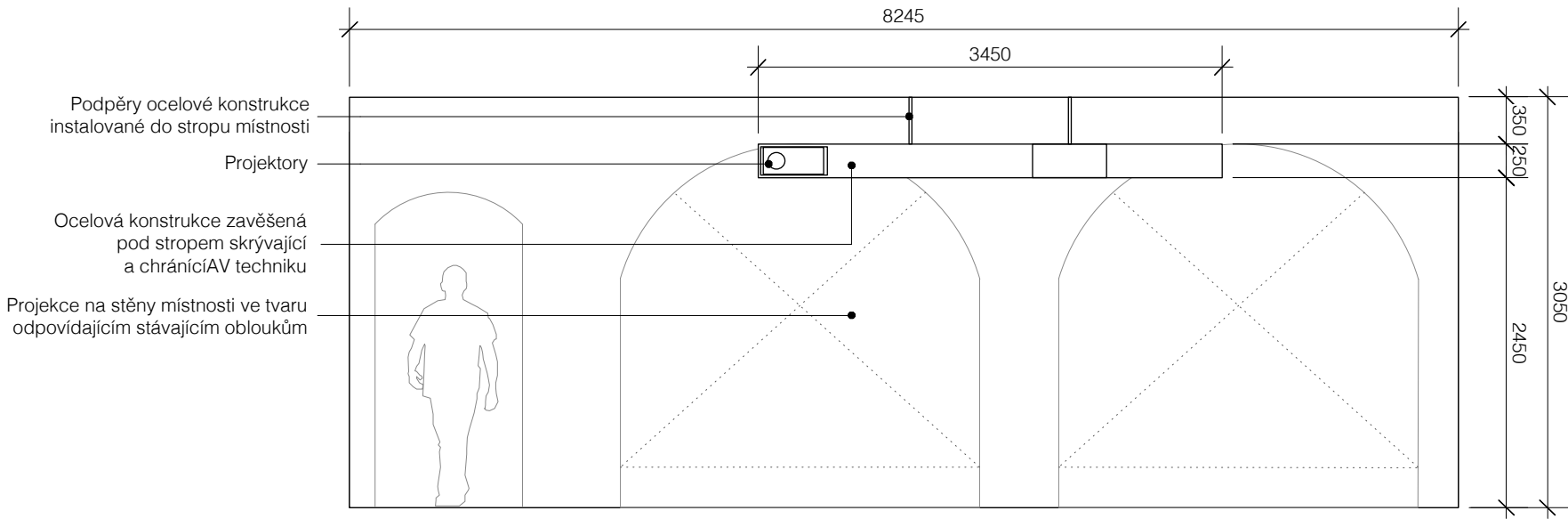

POHLED 1 – IMERSIVNÍ PROJEKCE
Měřítko 1.50 @ A3

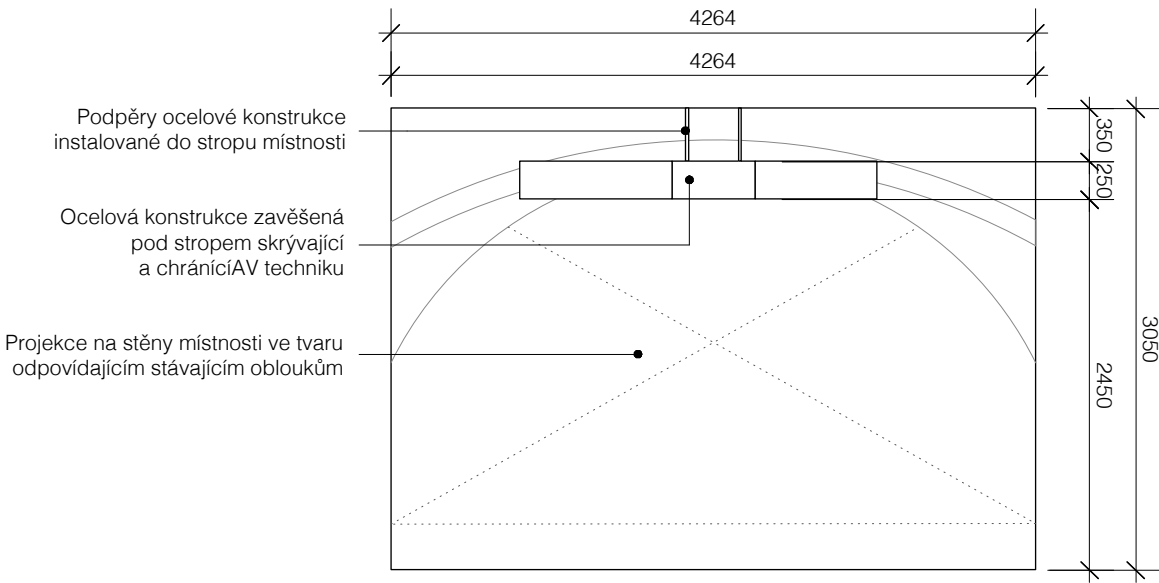

POHLED 2 – IMERSIVNÍ PROJEKCE
Měřítko 1.50 @ A3

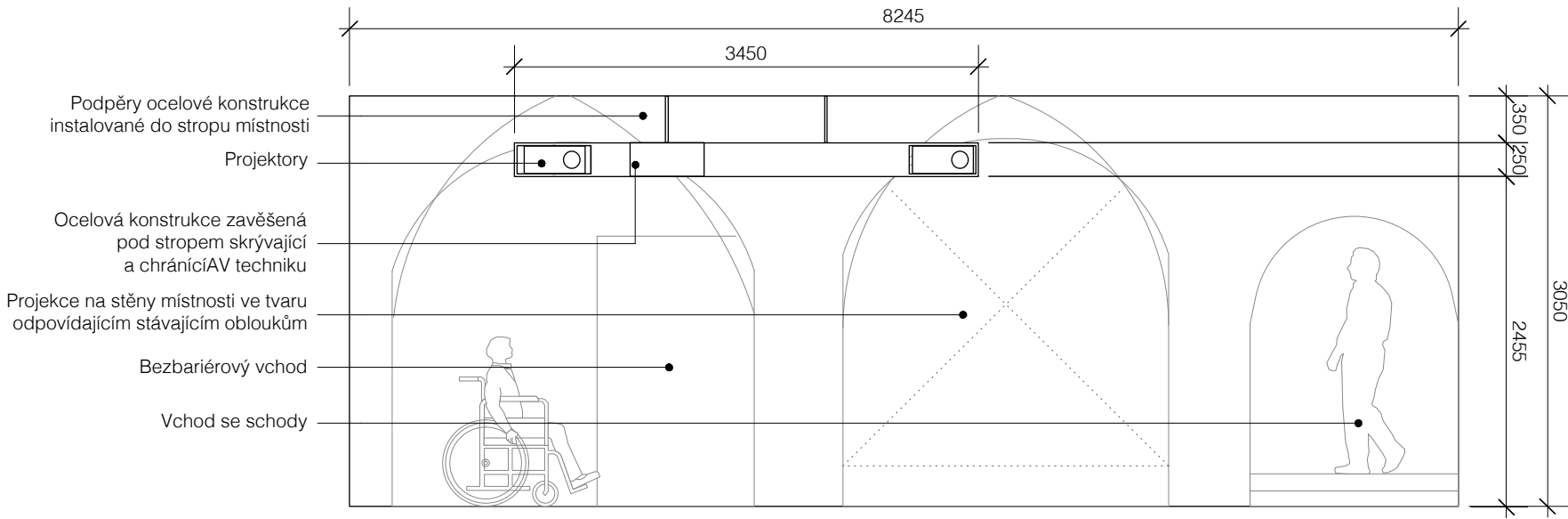

POHLED 3 – IMERSIVNÍ PROJEKCE
Měřítko 1.50 @ A3



INDIKATIVNÍ VIZUALIZACE
NENÍ V MĚŘÍTKU

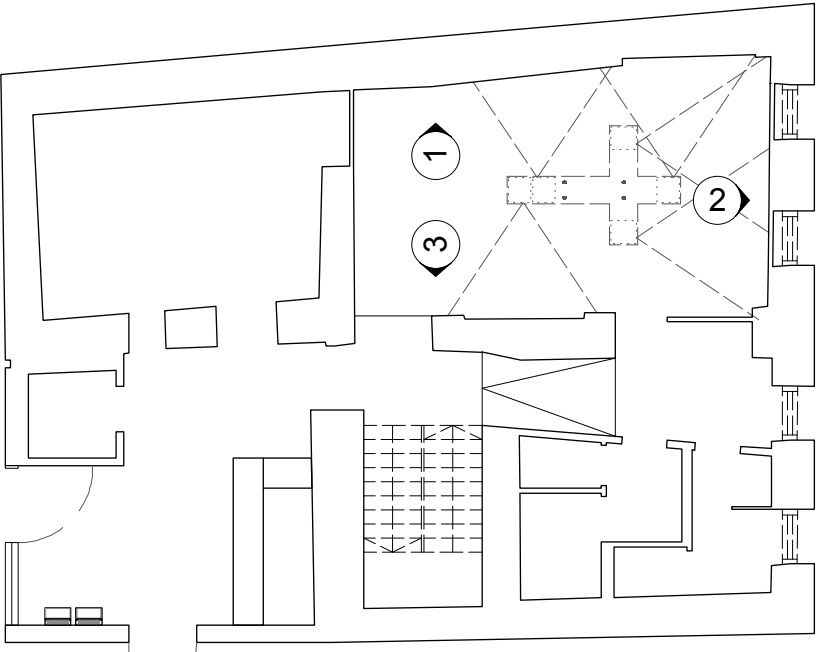

PŘEHLED
NENÍ V MĚŘÍTKU

A	07.10.18	Nacnění				All Things Studio All Things Studio LTD 18–20 Scrutton Street Fourth Floor London EC2R 4XD www.allthings.is info@allthings.is +44 (0) 7429882866	Projekt	Dům přírody Pálavy	Číslo	024_210	Číslo zakázky	024
B	17.10.18	Žádost o dotaci					Klient	House of Nature	Měřítko	1:50 @ A3	Nakreslil	PT
							Výkres	Pohledy – Imersivní projekce	Datum	07.10.2018	Revize	B

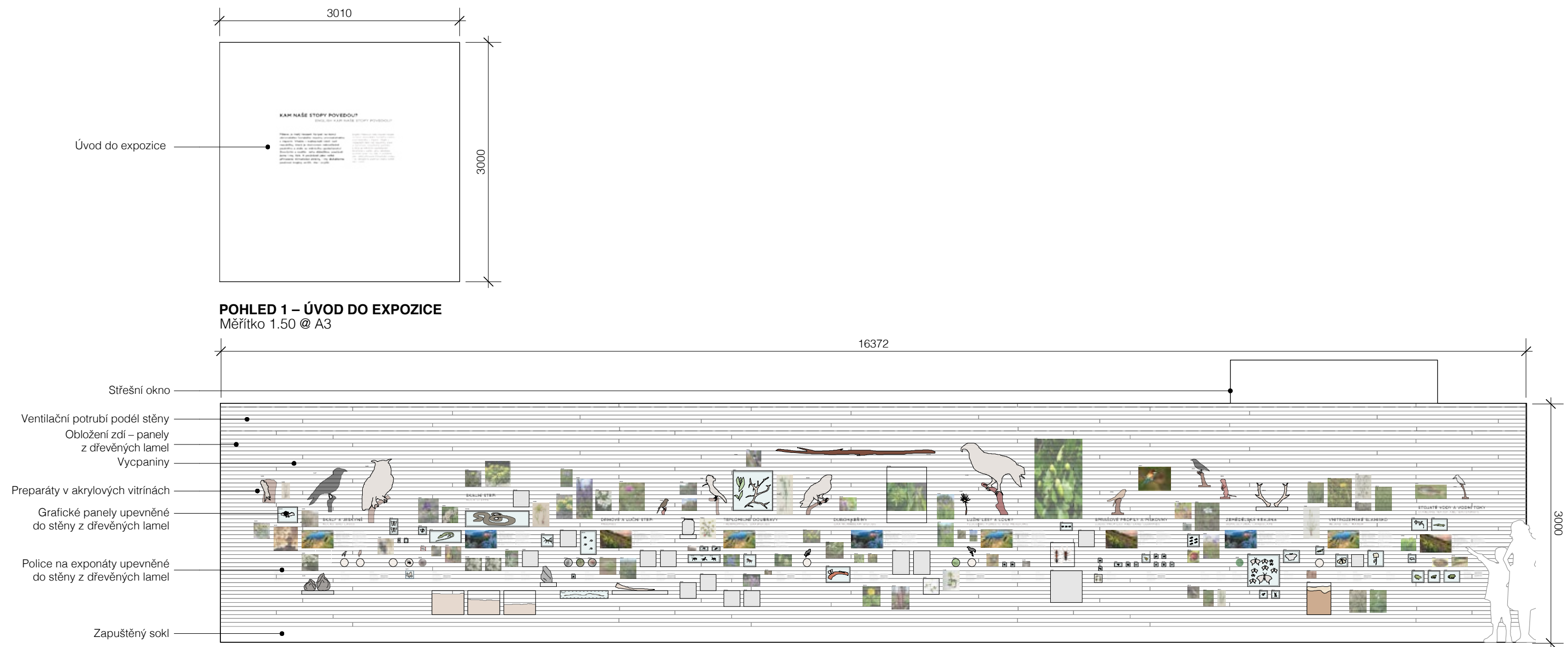

POHLED 1 – ÚVOD DO EXPOZICE
Měřítko 1.50 @ A3

POHLED 2 – ZEĎ PESTROSTI
Měřítko 1.50 @ A3

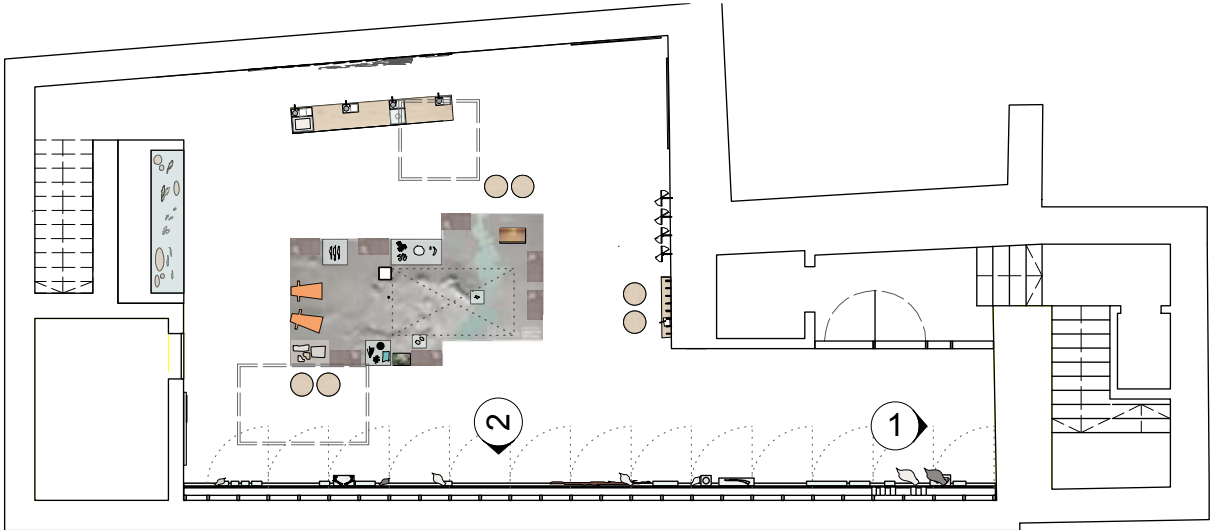

PŘEHLED
NENÍ V MĚŘÍTKU

A	07.10.18	Nacnění				All Things Studio All Things Studio LTD 18–20 Scrutton Street Fourth Floor London EC2R 4XD www.allthings.is info@allthings.is +44 (0) 7429882866	Projekt Dům přírody Pálavy Klient House of Nature Výkres Pohledy 1-2 – Suterénní expozice	Číslo 024_220	Číslo zakázky 024
B	17.10.18	Žádost o dotaci						Měřítko 1:50 @ A3	Nakreslil PT
								Datum 07.10.2018	Revize B

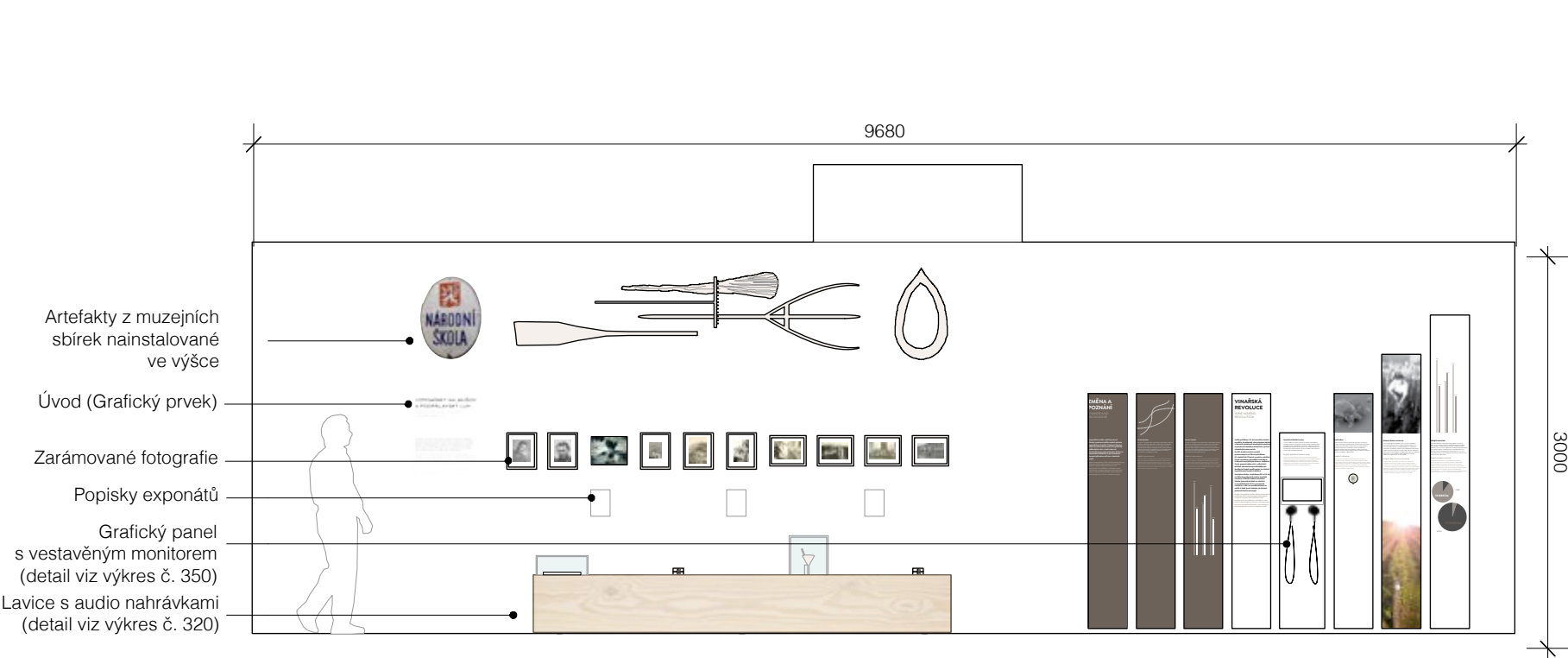

POHLED 4 – VZPOMÍNKY, ODHALENÍ
Měřítko 1.50 @ A3

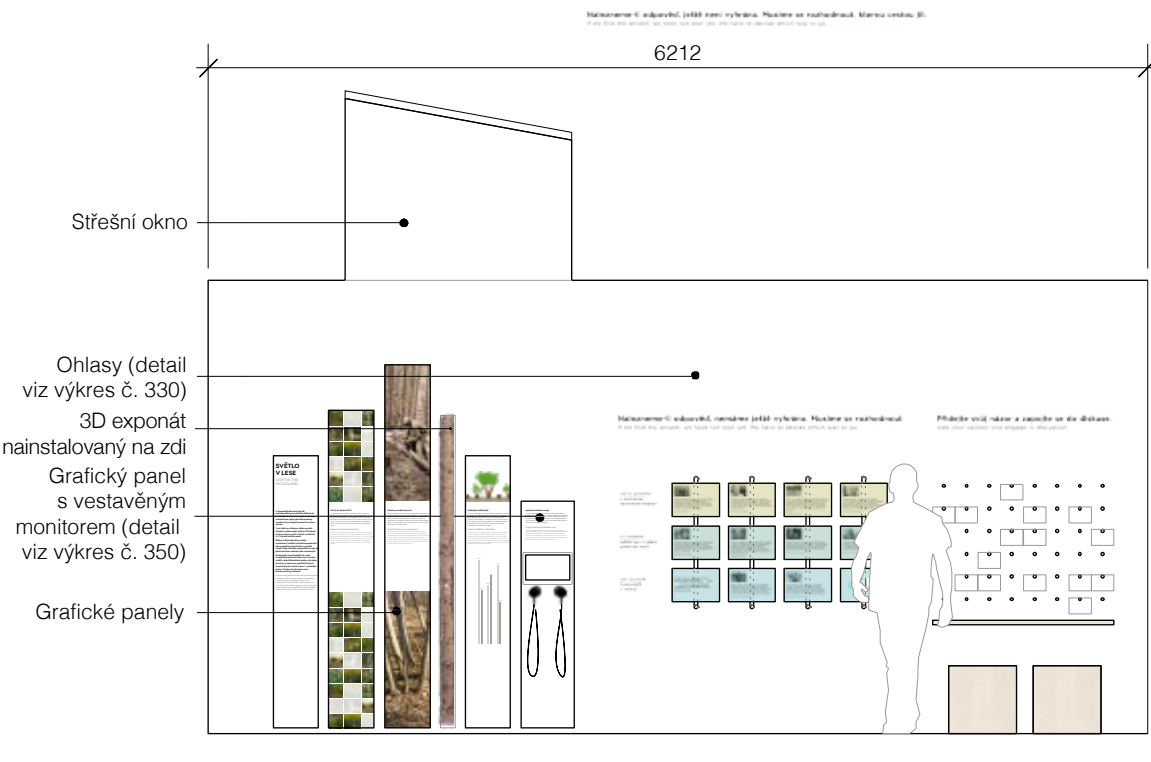

POHLED 5 – ODHALENÍ, DISKUZE A OHLASY
Měřítko 1.50 @ A3

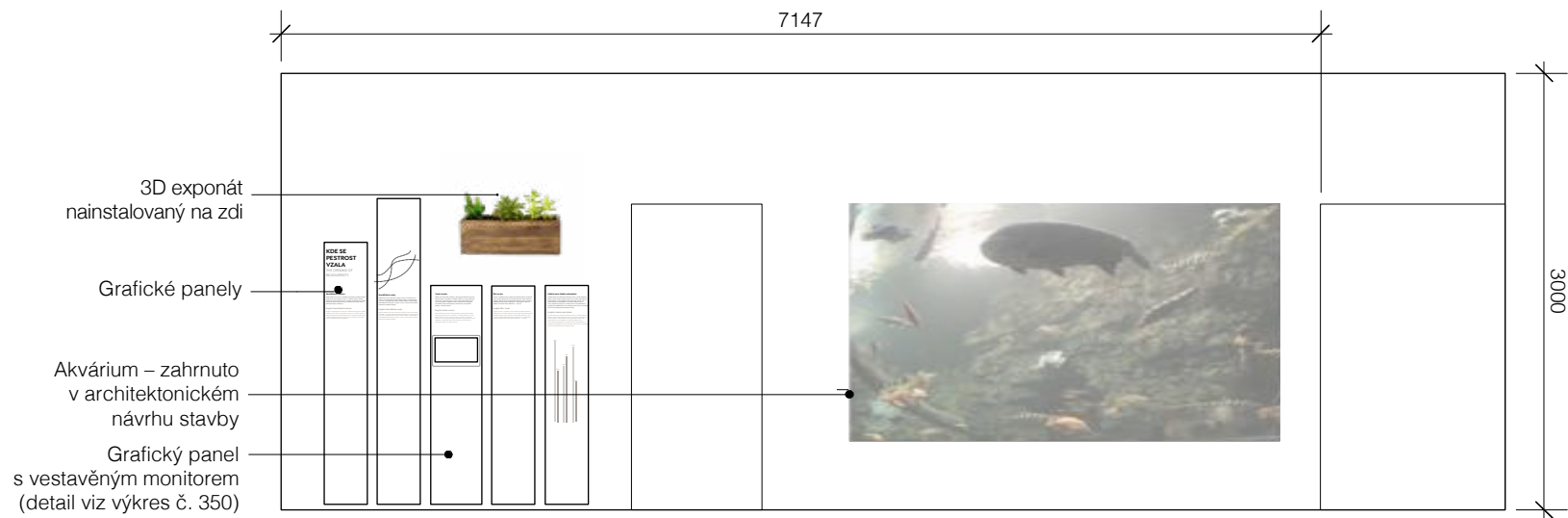

POHLED 3 – AKVÁRIUM
Měřítko 1.50 @ A3

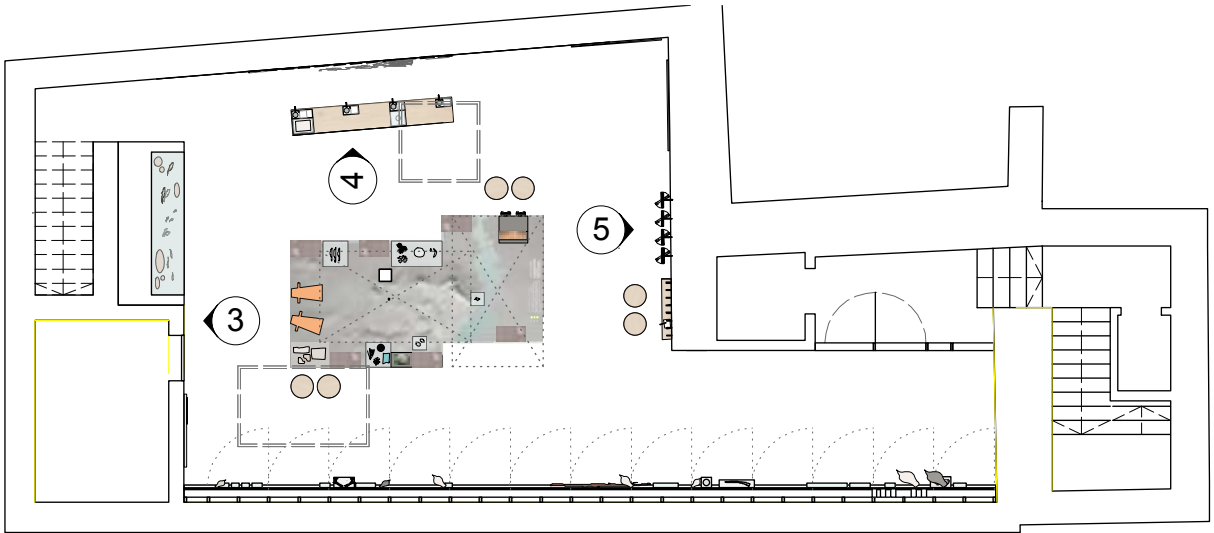

PŘEHLED
NENÍ V MĚŘÍTKU

A	07.10.18	Nacení				All Things Studio All Things Studio LTD 18–20 Scrutton Street Fourth Floor London EC2R 4XD www.allthings.is info@allthings.is +44 (0) 7429882866	Projekt	Dům přírody Pálavy	Číslo	024_230	Číslo zakázky	024
B	17.10.18	Žádost o dotaci					Klient	House of Nature	Měřítko	1:50 @ A3	Nakreslil	MS
C	07.05.20	Výběrové řízení na dodavatele					Výkres	Pohledy 3-5 – Suterénní expozice	Datum	07. 05.2020	Revize	C

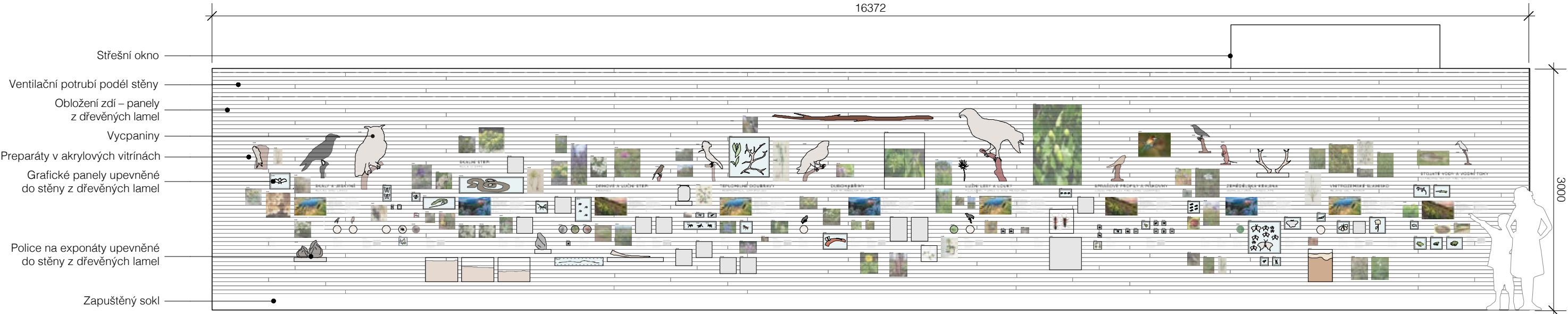

POHLED – ZEĎ PESTROSTI
Měřítko 1.50 @ A3

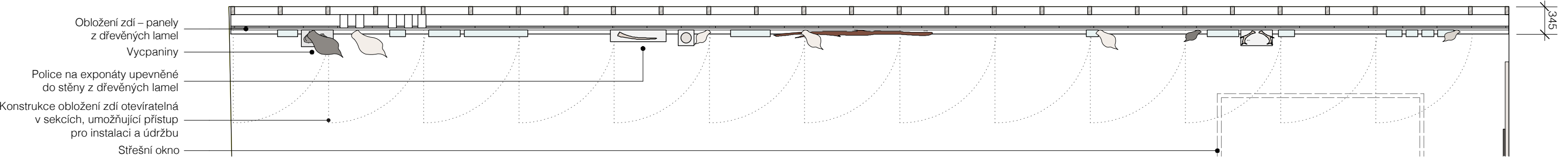

PŮDORYS – ZEĎ PESTROSTI
Měřítko 1.50 @ A3

A	07.10.18	Nacnění				All Things Studio All Things Studio LTD 18–20 Scrutton Street Fourth Floor London EC2R 4XD www.allthings.is info@allthings.is +44 (0) 7429882866	Projekt	Dům přírody Pálavy	Číslo	024_300	Číslo zakázky	024
B	17.10.18	Žádost o dotaci					Klient	House of Nature	Měřítko	1:50 @ A3	Nakreslil	PT
							Výkres	Detaily – Zeď pestrosti	Datum	09.10.2018	Revize	B

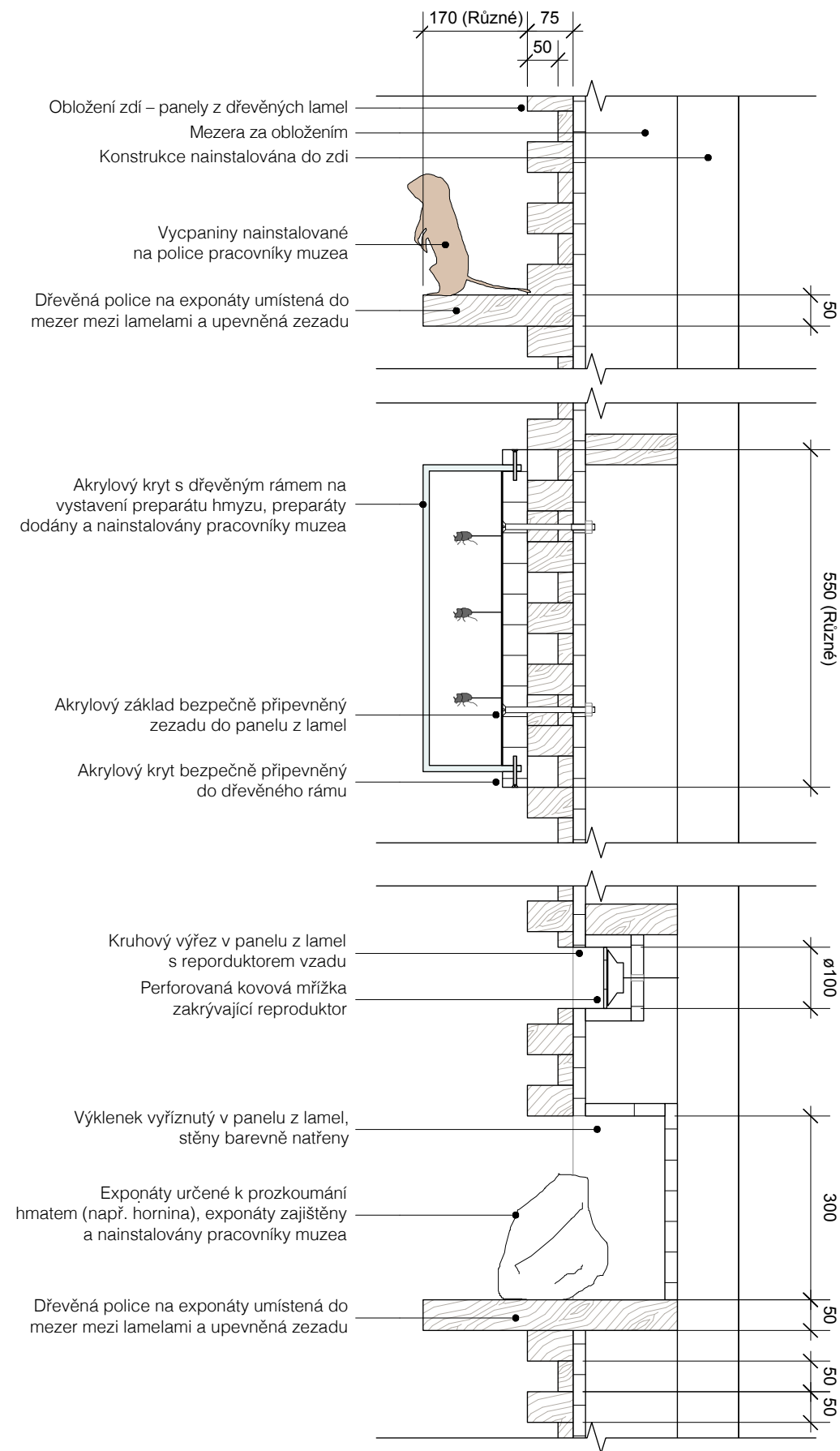

PRŮŘEZ TYPICKÉ DETAILY – ZEĎ PESTROSTI
Měřítko 1.10 @ A3



PREPARÁTY ZALITÉ DO PRYSKYŘICE



HLASY PTÁKŮ



HERBÁŘOVÉ POLOŽKY



POLICE NA EXPONÁTY



AKRYLOVÉ VITRÍNY



LUPA



HMATKY



KVĚTINÁČE S ŽIVÝMI ROSTLINAMI

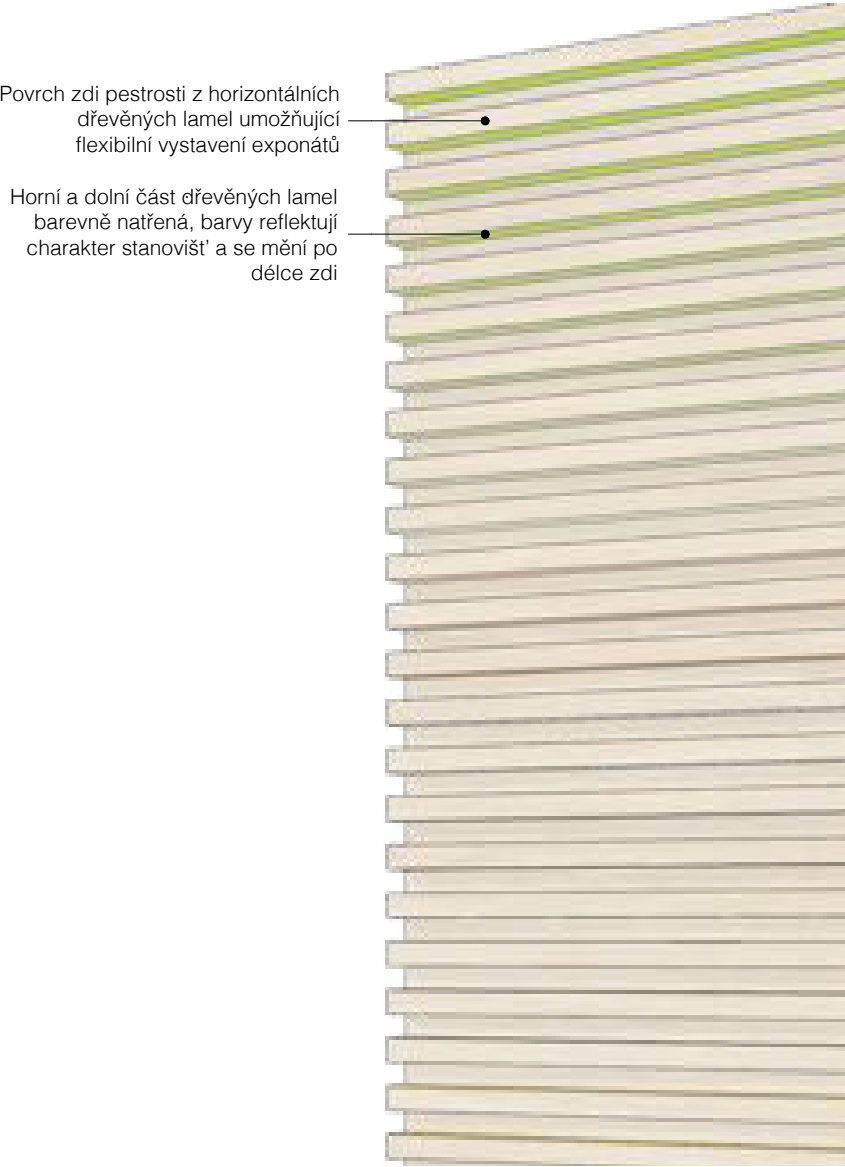

INDIKATIVNÍ ZOBRAZENÍ – LAMELOVÉ PANELE
Měřítko 1.10 @ A3

INDIKATIVNÍ ZOBRAZENÍ – ZPŮSOBY VYSTAVENÍ EXPONÁTŮ
NENÍ V MĚŘÍTKU

A	07.10.18	Nacenení				All Things Studio All Things Studio LTD 18–20 Scrutton Street Fourth Floor London EC2R 4XD www.allthings.is info@allthings.is +44 (0) 7429882866	Projekt Dům přírody Pálavy Klient House of Nature Výkres Detaily – Zeď pestrosti	Číslo	024_301	Číslo zakázky	024
B	17.10.18	Žádost o dotaci						Měřítko	1:10 / NTS @ A3	Nakreslil	PT
								Datum	07.10.2018	Revize	B

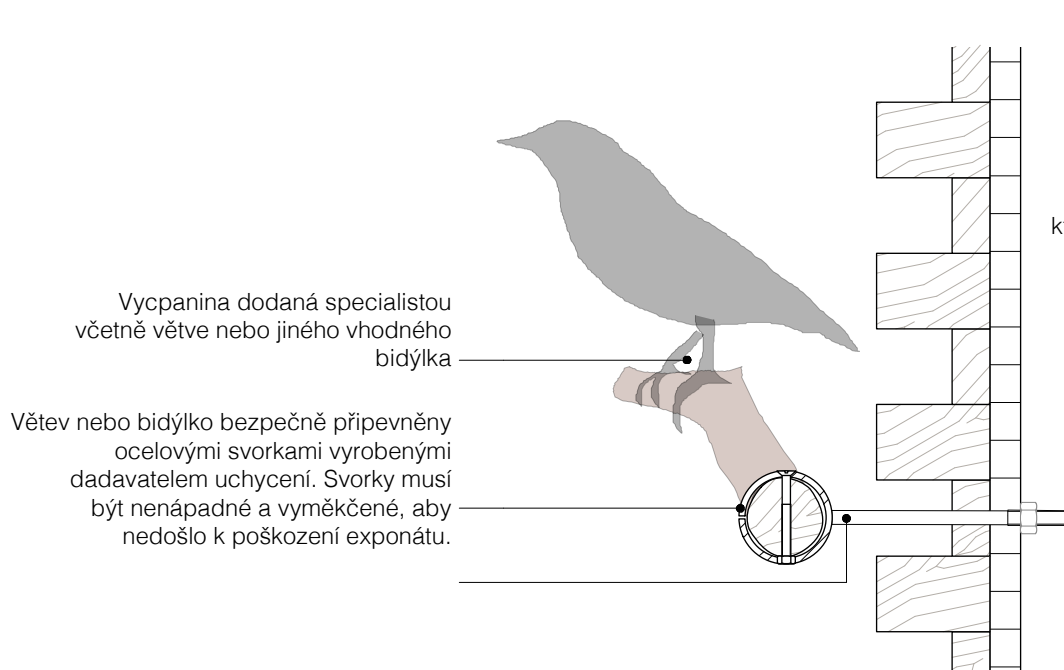

Vycpanina dodaná specialistou včetně větve nebo jiného vhodného bidýlka

Větev nebo bidýlko bezpečně připevněny ocelovými svorkami vyrobenými dodavatelem uchycení. Svorky musí být nenápadné a vyměkčené, aby nedošlo k poškození exponátu.

TYPICKÉ UCHYCENÍ – TAXIDERMIE / MODEL
MĚŘITKO 1:5 @ A3

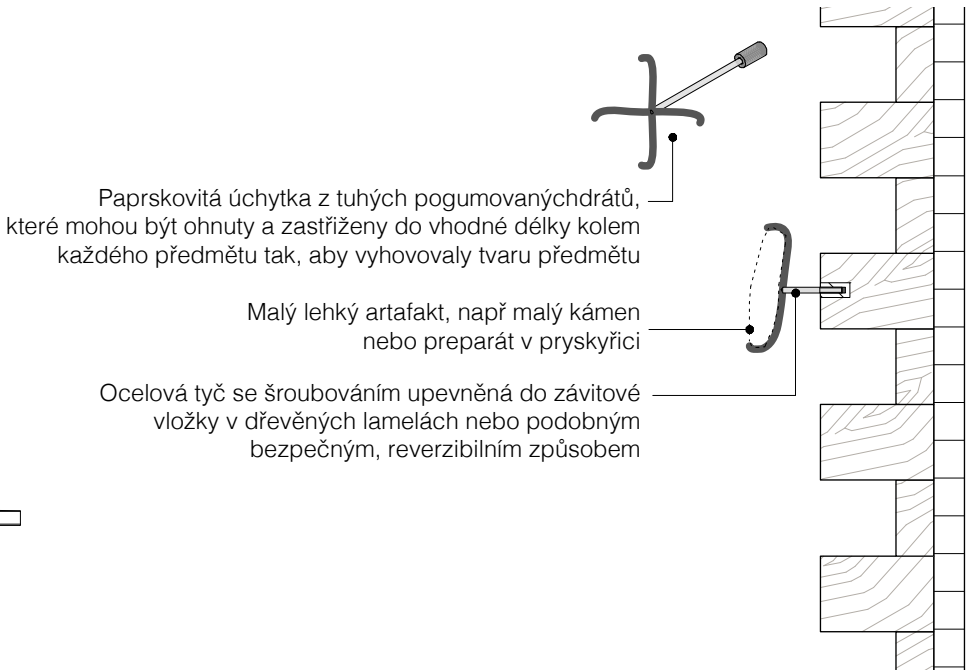

Paprskovitá úchytka z tuhých pogumovanýchdrátů, které mohou být ohnuty a zastřiženy do vhodné délky kolem každého předmětu tak, aby vyhovovaly tvaru předmětu

Malý lehký artefakt, např malý kámen nebo preparát v pryskyřici

Ocelová tyč se šroubováním upevněná do závitové vložky v dřevěných lamelách nebo podobným bezpečným, reverzibilním způsobem

TYPICKÉ UCHYCENÍ – MALÉ OBJEKTY
MĚŘITKO 1:5 @ A3

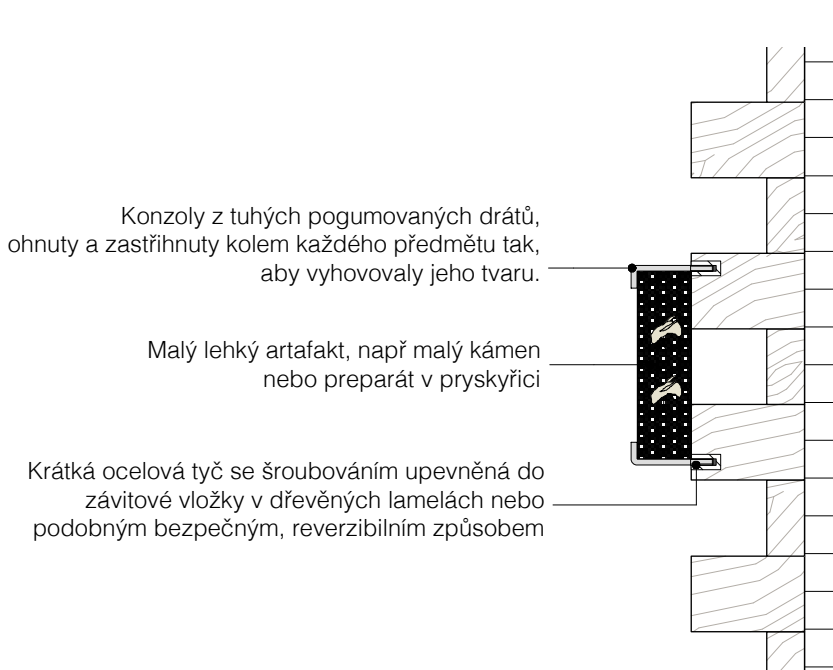

Konzoly z tuhých pogumovaných drátů, ohnuty a zastřiženy kolem každého předmětu tak, aby vyhovovaly jeho tvaru.

Malý lehký artefakt, např malý kámen nebo preparát v pryskyřici

Krátká ocelová tyč se šroubováním upevněná do závitové vložky v dřevěných lamelách nebo podobným bezpečným, reverzibilním způsobem

TYPICKÉ UCHYCENÍ – EXPONÁTY ZALITÉ V PRYSKYŘICI
MĚŘITKO 1:5 @ A3

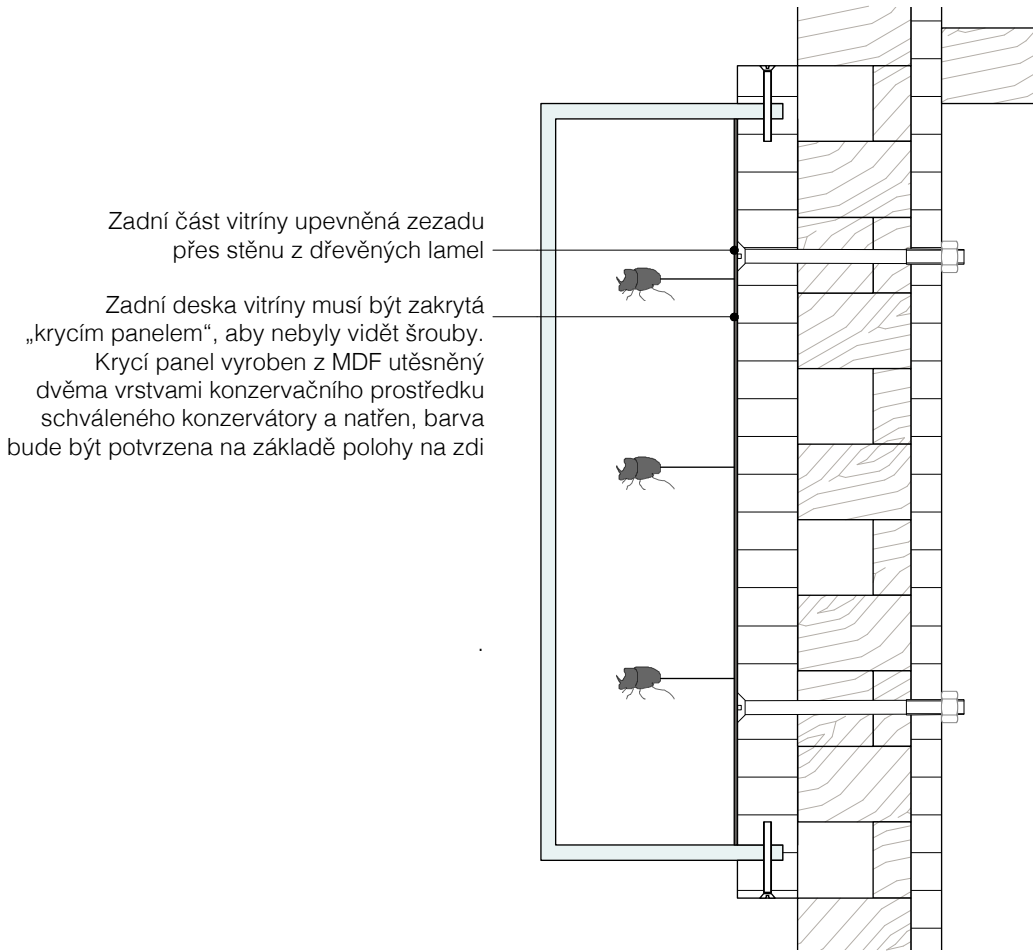

Zadní část vitríny upevněná zezadu přes stěnu z dřevěných lamel

Zadní deska vitríny musí být zakrytá „krycím panelem“, aby nebyly vidět šrouby. Krycí panel vyroben z MDF utěsněný dvěma vrstvami konzervačního prostředku schváleného konzervátory a natřen, barva bude být potvrzena na základě polohy na zdi

TYPICKÉ UCHYCENÍ – ARTEFAKTY V AKRYLOVÝCH VITRÍNÁCH
MĚŘITKO 1:5 @ A3

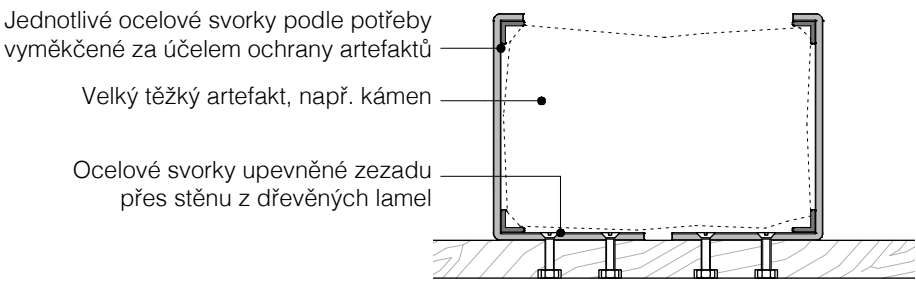

Jednotlivé ocelové svorky podle potřeby vyměkčené za účelem ochrany artefaktů

Velký těžký artefakt, např. kámen

Ocelové svorky upevněné zezadu přes stěnu z dřevěných lamel

TYPICKÉ UCHYCENÍ – TĚŽKÉ OBJEKTY (POHLED)
MĚŘITKO 1:5 @ A3

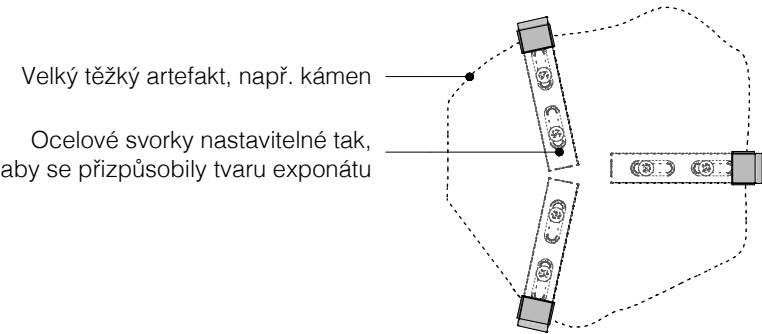

Velký těžký artefakt, např. kámen

Ocelové svorky nastavitelné tak, aby se přizpůsobily tvaru exponátu

TYPICKÉ UCHYCENÍ – TĚŽKÉ OBJEKTY (PŮDORYS)
MĚŘITKO 1:5 @ A3

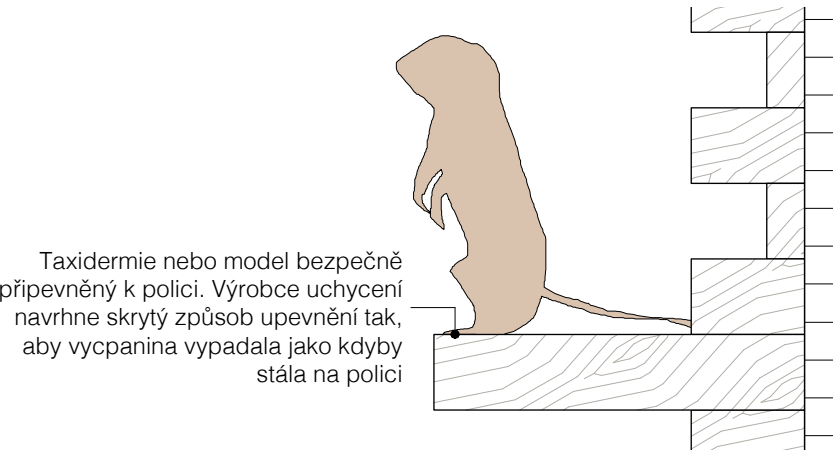

Taxidermie nebo model bezpečně připevněný k polici. Výrobce uchycení navrhne skrytý způsob upevnění tak, aby vycpanina vypadala jako kdyby stála na polici

TYPICKÉ UCHYCENÍ – TAXIDERMIE / MODEL
MĚŘITKO 1:5 @ A3

Poznámka: tyto výkresy indikativně znázorňují typické úchyty za účelem odhadu nacenění výroby těchto úchytů. Všechny tyto návrhy mohou být přizpůsobeny jiným požadavkům, např. otočené tak, aby vyhovovalo nástěnným exponátům nebo exponátům ve vitríně.

Všechny finální řešení musí být instalována specialisty po konzultaci s konzervátory klienta a s přístupem k artefaktům, modelům, taxidermii apod za účelem stanovení skutečných rozměrů, hmotnosti a dalších kritérií.

A	07.05.20	Výběrové řízení na dodavatele				All Things Studio	All Things Studio LTD 18–20 Scrutton Street Fourth Floor London EC2R 4XD www.allthings.is info@allthings.is +44 (0) 7429882866	Projekt	Dům přírody Pálavy	Číslo	024_305	Číslo zakázky	024
								Klient	House of Nature	Měřítko	1:5 @ A3	Nakreslil	MS
								Výkres	Detail - Typické uchycení exponátů	Datum	07.05.2020	Revize	A

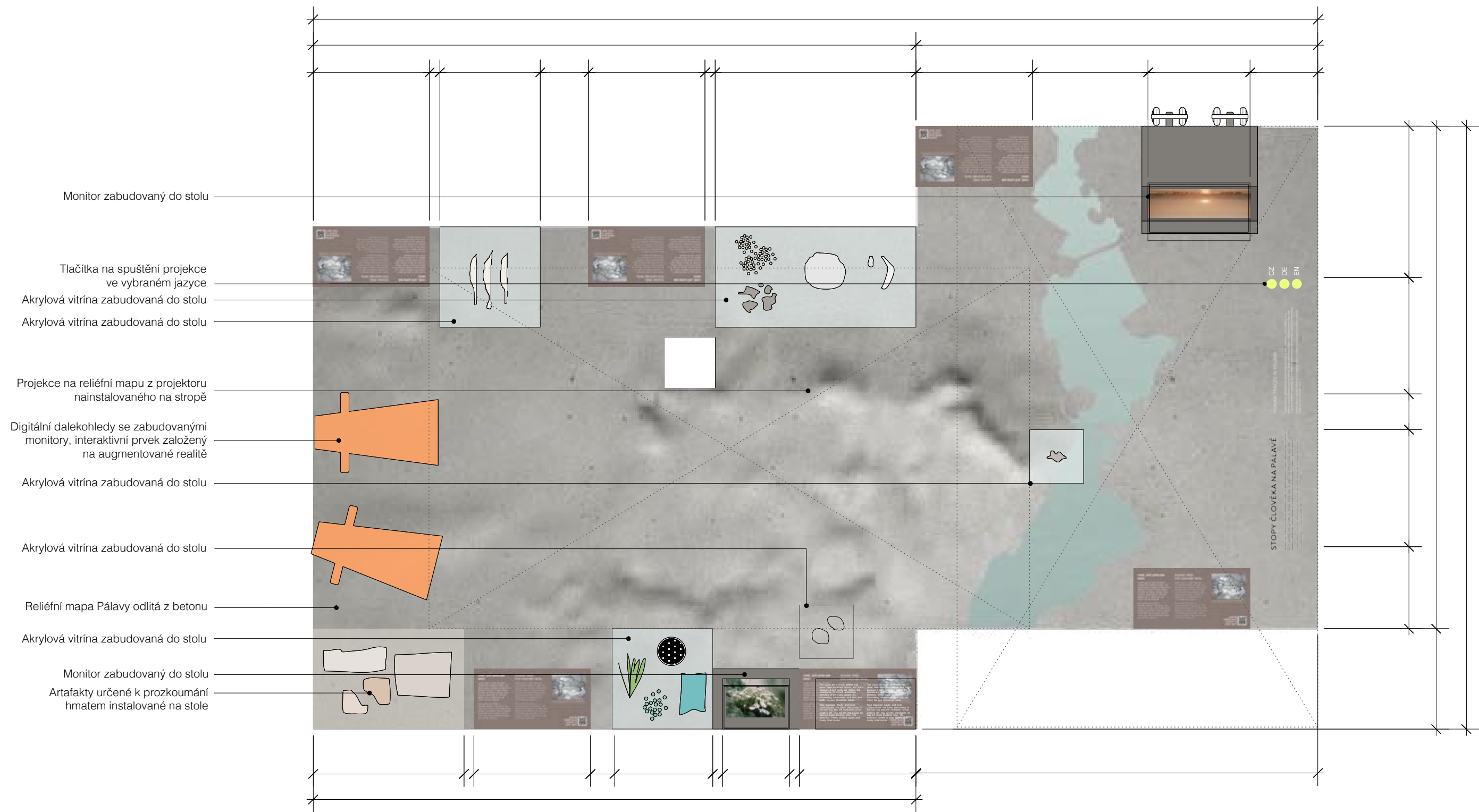

PŮDORYS – MULTIMEDIÁLNÍ STŮL
Měřítko 1:20 @ A3

A	07.10.18	Nacenění				All Things Studio All Things Studio LTD 18–20 Scrutton Street Fourth Floor London EC2R 4XD www.allthings.is info@allthings.is +44 (0) 7429882866	Projekt Dům přírody Pálavy Klient House of Nature Výkres Detaily – Multimediální stůl	Číslo 024_310 Měřítko 1:20 @ A3 Datum 07. 05.2020	Číslo zakázky 024 Nakreslil PT Revize C	
B	17.10.18	Žádost o dotaci								
C	07.05.20	Výběrové řízení na dodavatele								

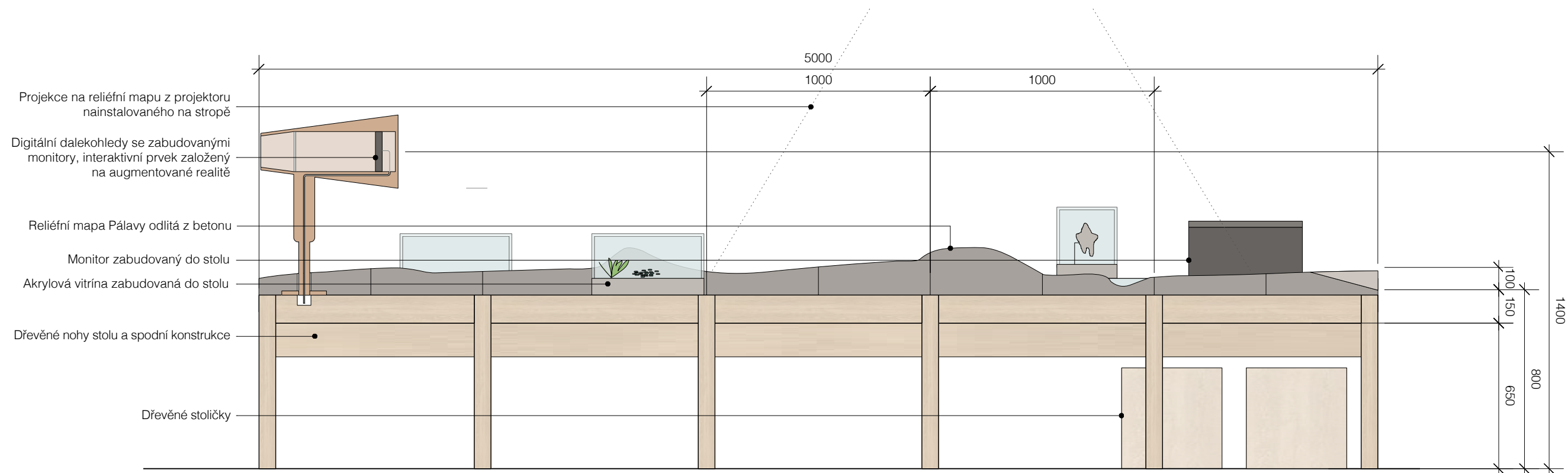

POHLED – MULTIMEDIÁLNÍ STŮL
Měřítko 1.20 @ A3

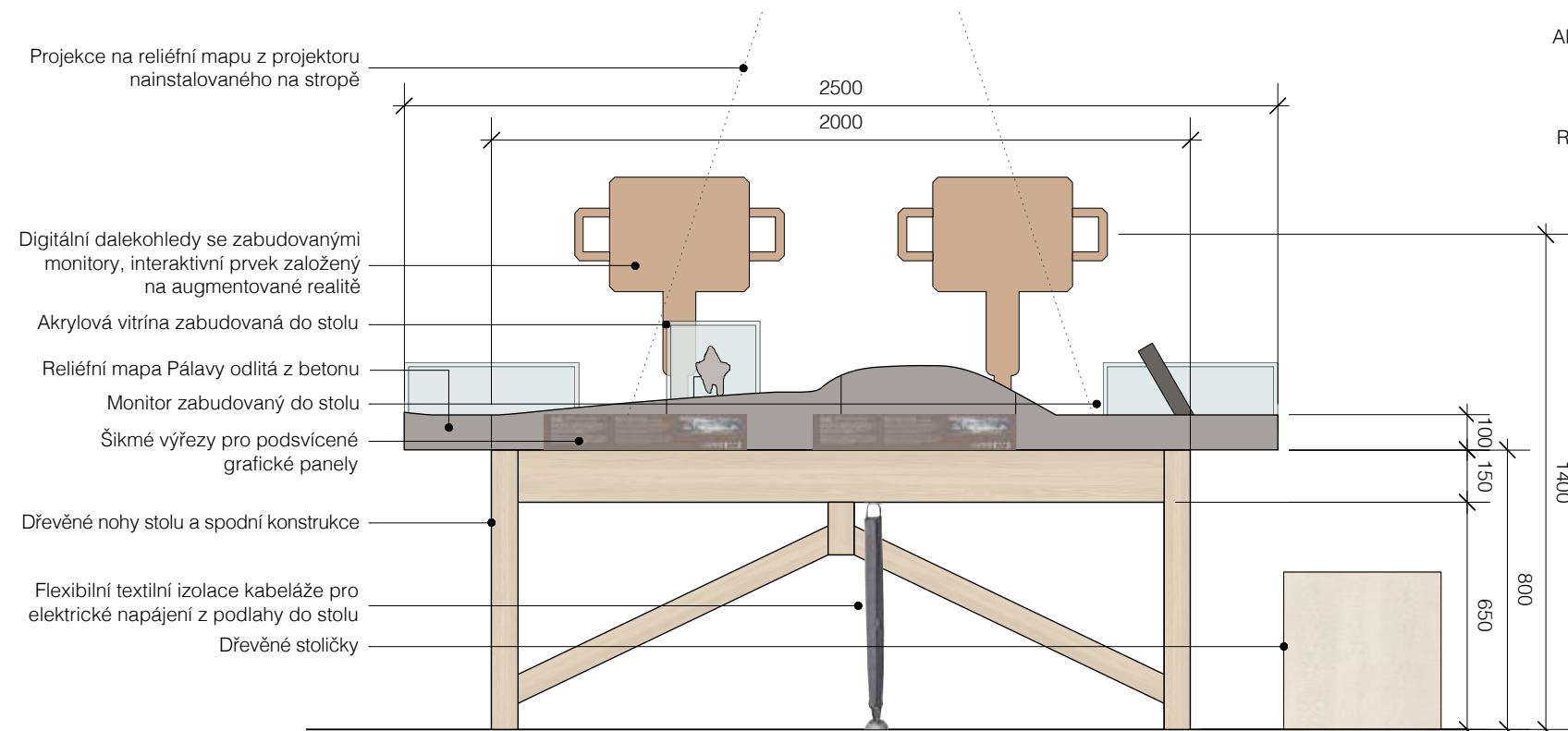

POHLED – MULTIMEDIÁLNÍ STŮL
Měřítko 1.20 @ A3

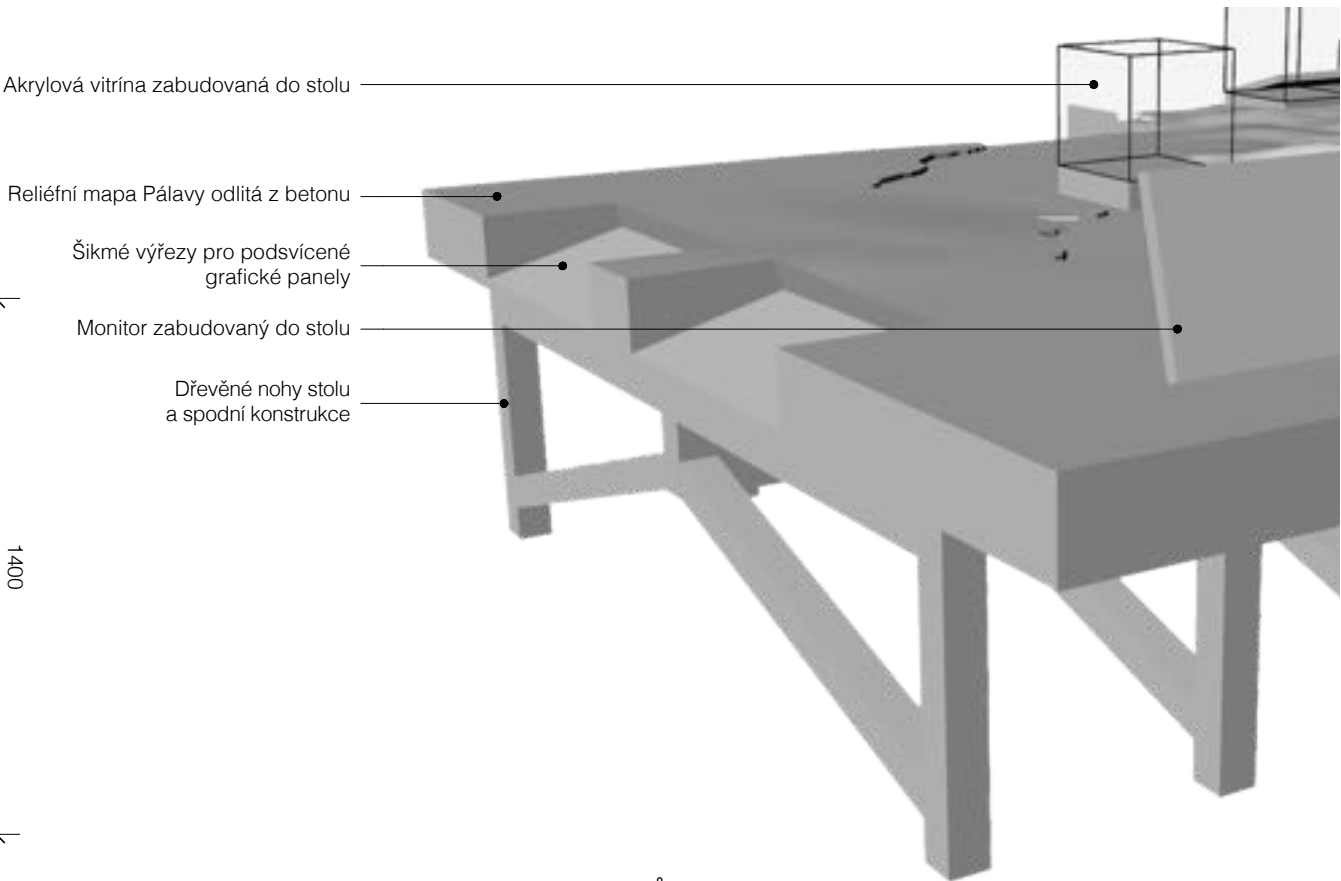

VIZUALIZACE – STŮL
NENÍ V MĚŘÍTKU

A	07.10.18	Nacnění				All Things Studio All Things Studio LTD 18–20 Scrutton Street Fourth Floor London EC2R 4XD www.allthings.is info@allthings.is +44 (0) 7429882866	Projekt	Dům přírody Pálavy	Číslo	024_311	Číslo zakázky	024
B	17.10.18	Žádost o dotaci					Klient	House of Nature	Měřítko	1:20 / NTS @ A3	Nakreslil	PT
							Výkres	Detaily – Multimediální stůl	Datum	07.10.2018	Revize	B

KRYT DOTYKOVÉ OBRAZOVKY

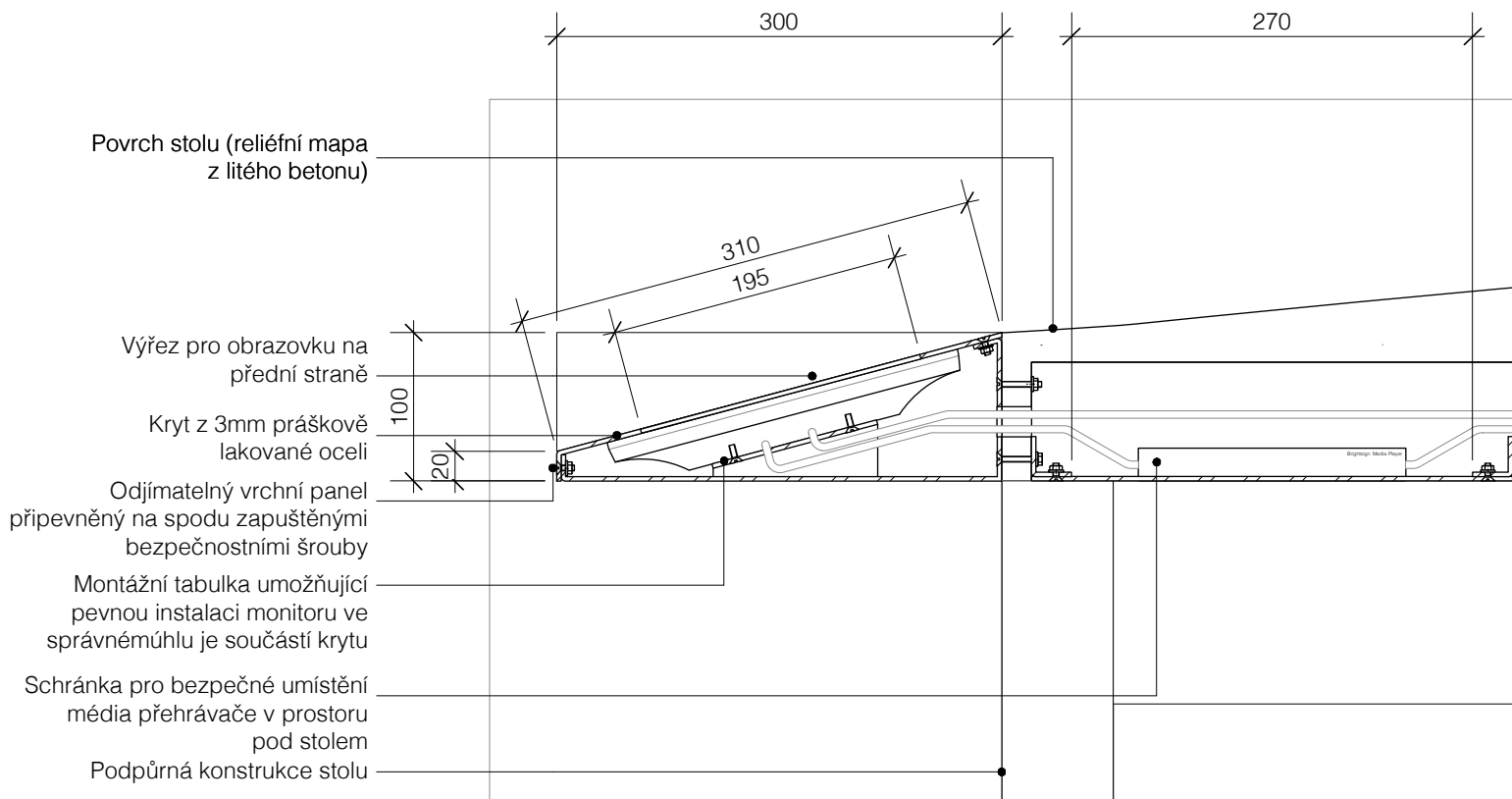

PRŮŘEZ DETAIL
MĚŘÍTKO 1:5 @ A3

KRYT MONITORU (FILM)

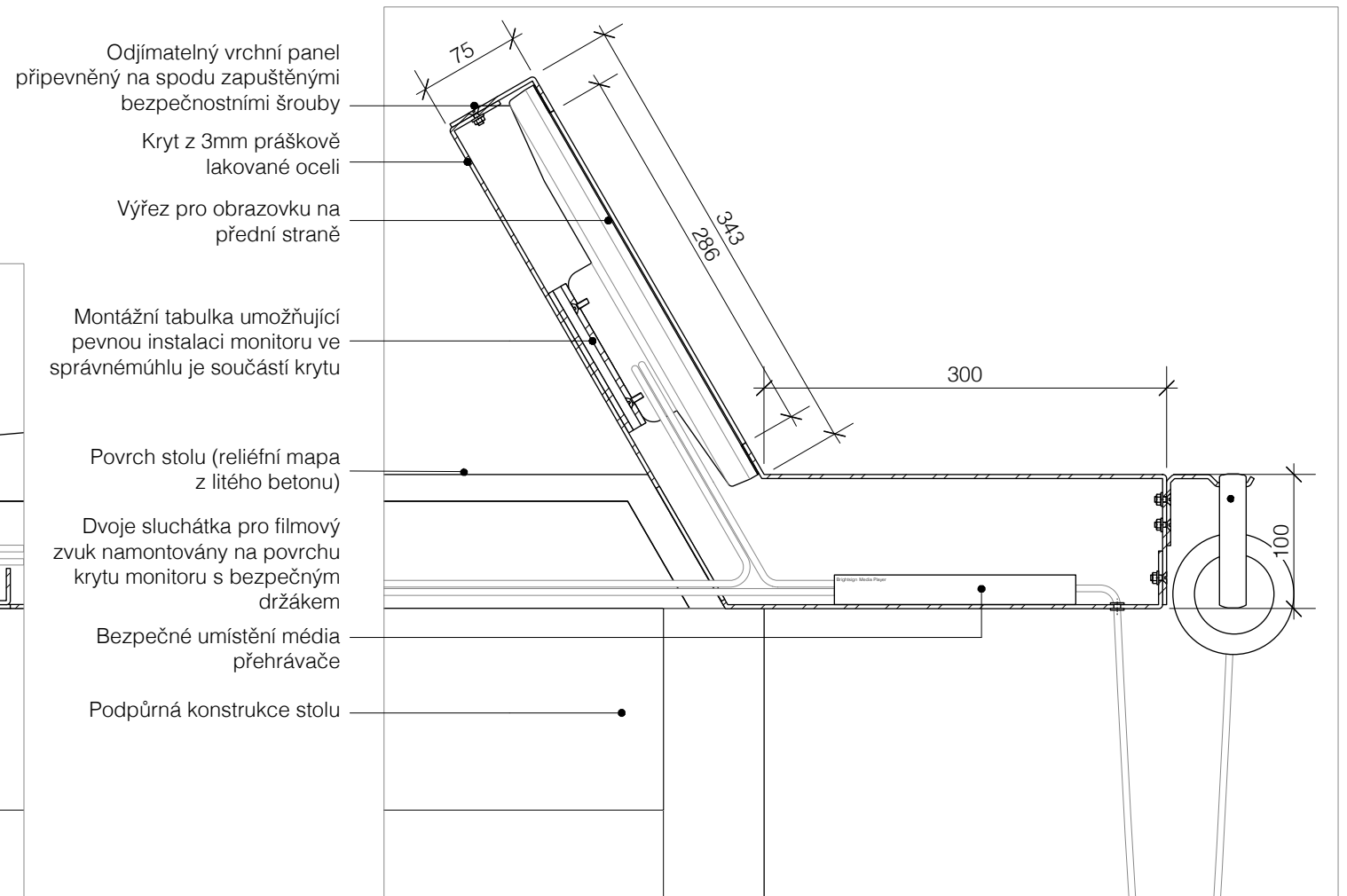

PRŮŘEZ DETAIL
MĚŘÍTKO 1:5 @ A3

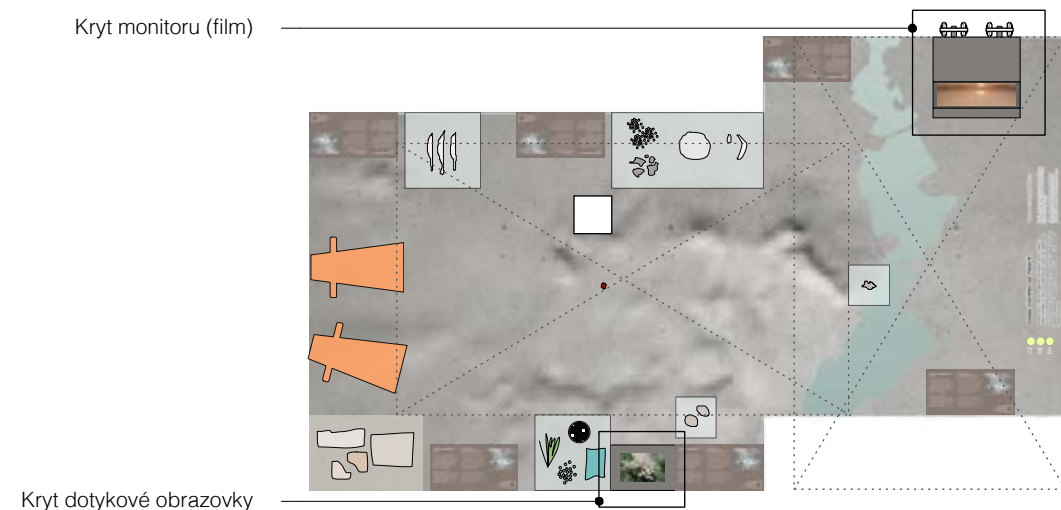

PŘEHLED
MĚŘÍTKO 1:50 @ A3

A	07.05.20	Výběrové řízení na dodavatele				All Things Studio All Things Studio LTD 18–20 Scrutton Street Fourth Floor London EC2R 4XD www.allthings.is info@allthings.is +44 (0) 7429882866	Projekt	Dům přírody Pálavy	Číslo	024_312	Číslo zakázky	024
							Klient	House of Nature	Měřítko	1:5 @ A3	Nakreslil	MS
							Výkres	Krytý monitorů zabudovaných do multimediálníhoho stolu	Datum	07.05.2020	Revize	A

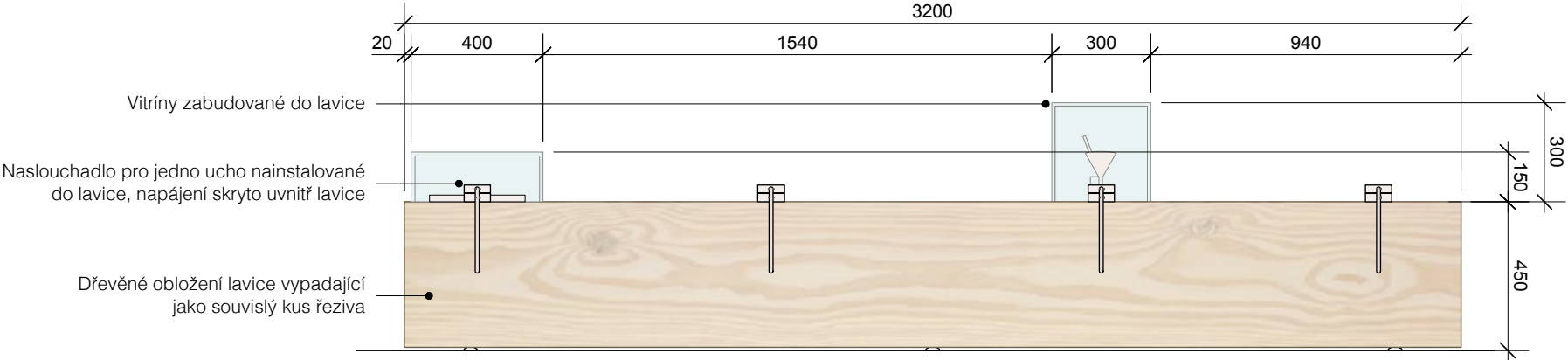

POHLED – VZPOMÍNKY, AUDIO LAVICE
Měřítko 1.20 @ A3

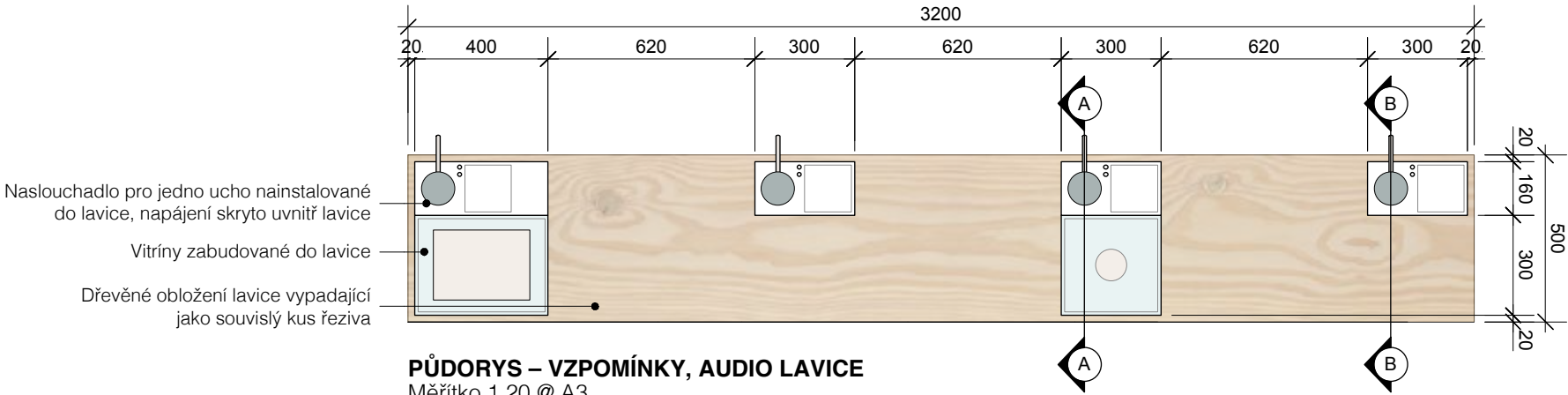

PŮDORYS – VZPOMÍNKY, AUDIO LAVICE
Měřítko 1.20 @ A3

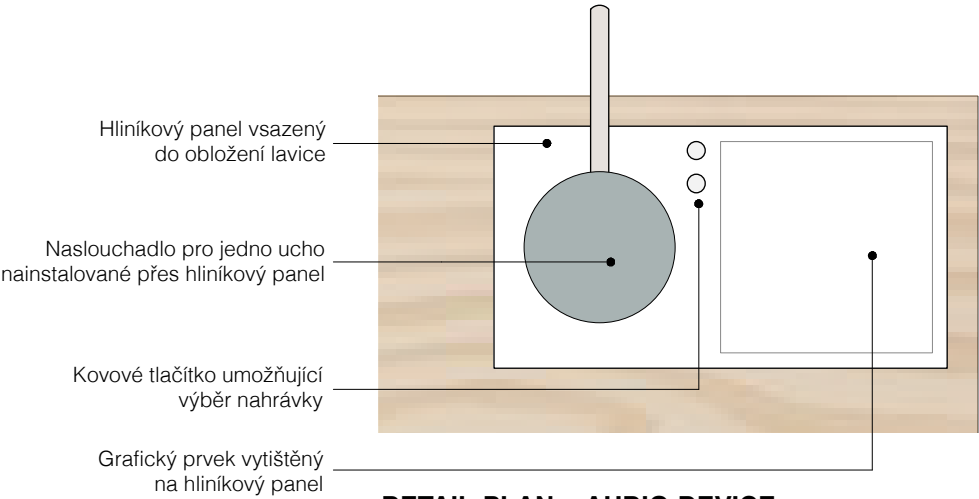

DETAIL PLAN – AUDIO DEVICE
Měřítko 1.5 @ A3

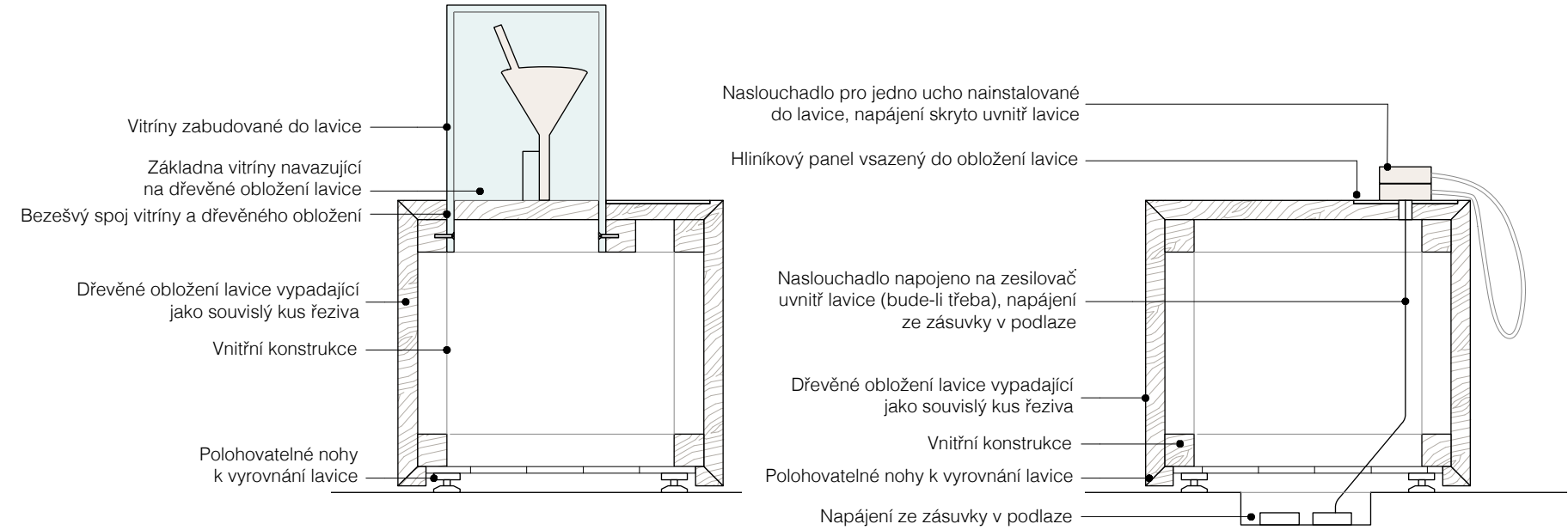

PRŮŘEZ
Měřítko 1.10 @ A3

PRŮŘEZ
Měřítko 1.10 @ A3



REFERENCE – NASLOUCHADLO
NENÍ V MĚŘÍTKU

A	07.10.18	Nacenění				All Things Studio All Things Studio LTD 18–20 Scrutton Street Fourth Floor London EC2R 4XD www.allthings.is info@allthings.is +44 (0) 7429882866	Projekt Dům přírody Pálavy Klient House of Nature Výkres Detaily – Vzpomínky, audio lavice	Číslo	024_320	Číslo zakázky	024
B	17.10.18	Žádost o dotaci						Měřítko	1:20 / 1:10 / 1:5 @ A3	Nakreslil	PT
								Datum	07.10.2018	Revize	B

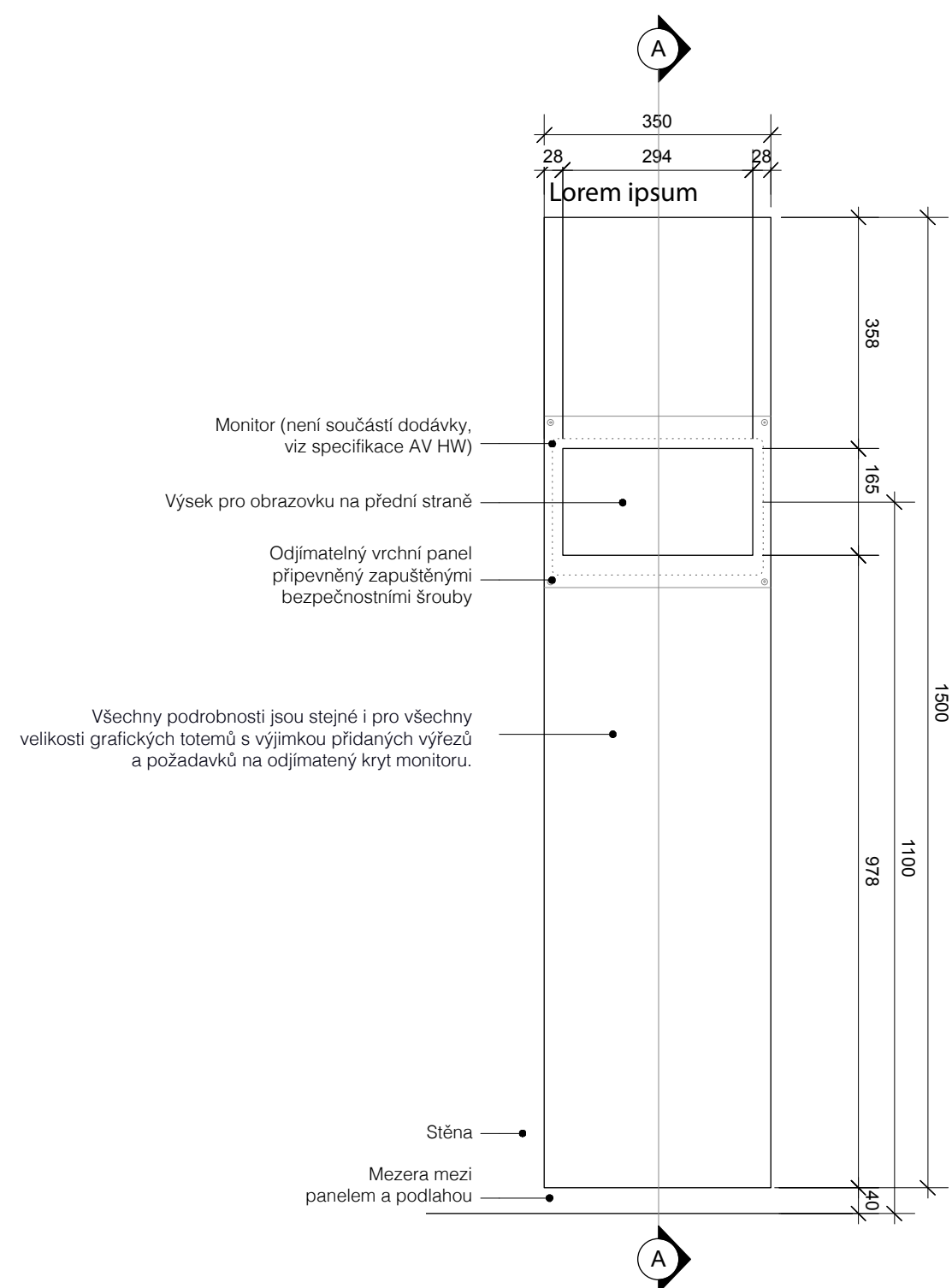

POHLED
Měřítko 1.10 @ A3

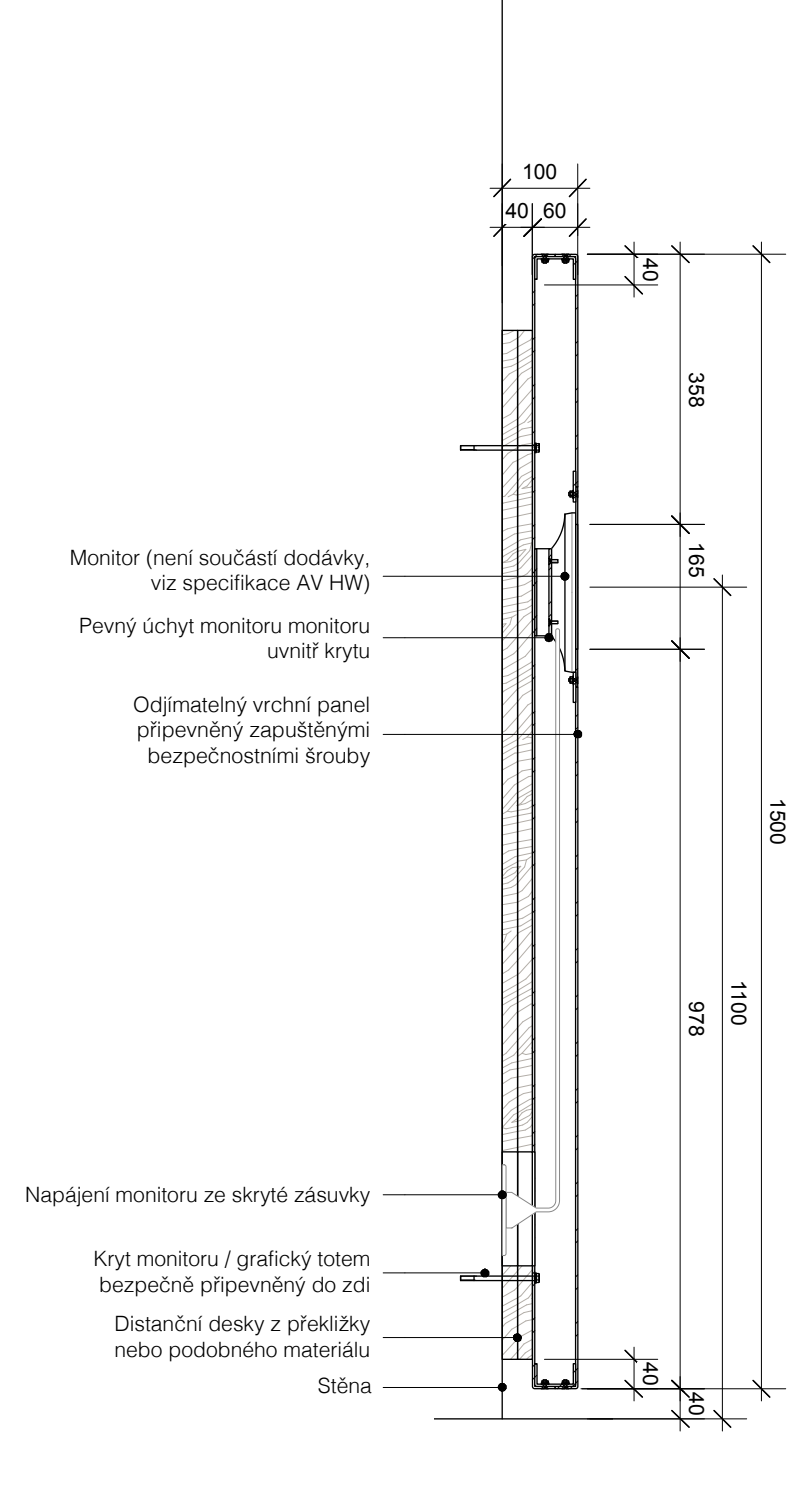

PRŮŘEZ A-A
Měřítko 1.10 @ A3

Poznámka: viz výkresy 220 a G09 Grafické prvky 09, kde jsou podrobnosti o grafických totemech včetně 3ks se zabudovanými monitory. Výška je rozdílná, ale všechny podrobnosti jsou stejné pro každý totem s výjimkou přidáných výřezů a požadavků na odjímatelný kryt monitoru.

A	07.05.20	Výběrové řízení na dodavatele				All Things Studio All Things Studio LTD 18–20 Scrutton Street Fourth Floor London EC2R 4XD www.allthings.is info@allthings.is +44 (0) 7429882866	Projekt Dům přírody Pálavy	Klient House of Nature	Výkres Grafické totemy se zabudovaným monitorem	Číslo 024_350	Číslo zakázky 024
							Měřítko 1:10 @ A3	Datum 07.05.2020	Revize A		

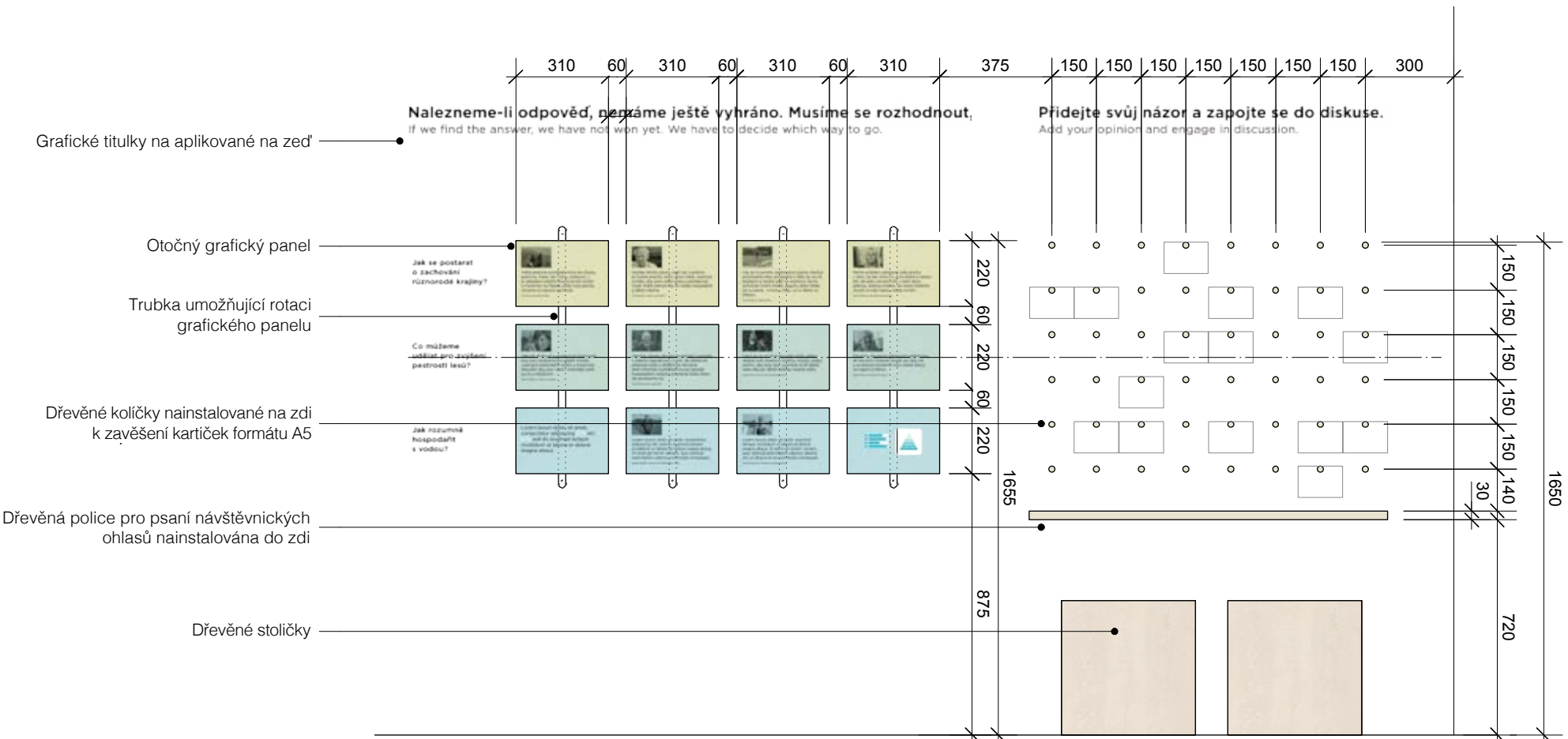

POHLED – DISKUZE, OHLASY NÁVŠTĚVNÍKŮ
Měřítko 1.20 @ A3

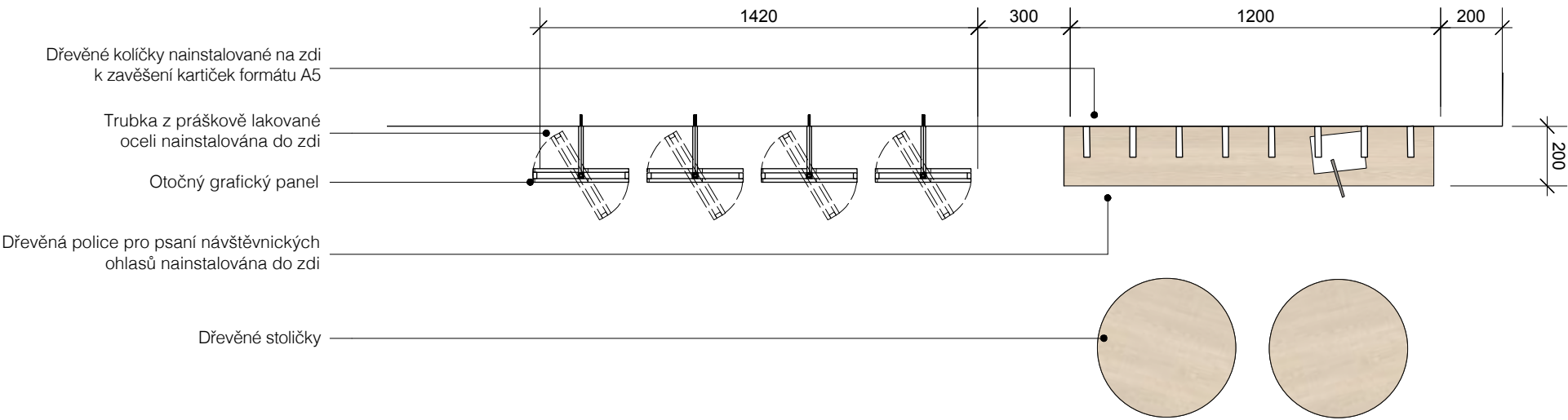

PŮDORYS – DISKUZE, OHLASY NÁVŠTĚVNÍKŮ
Měřítko 1.20 @ A3

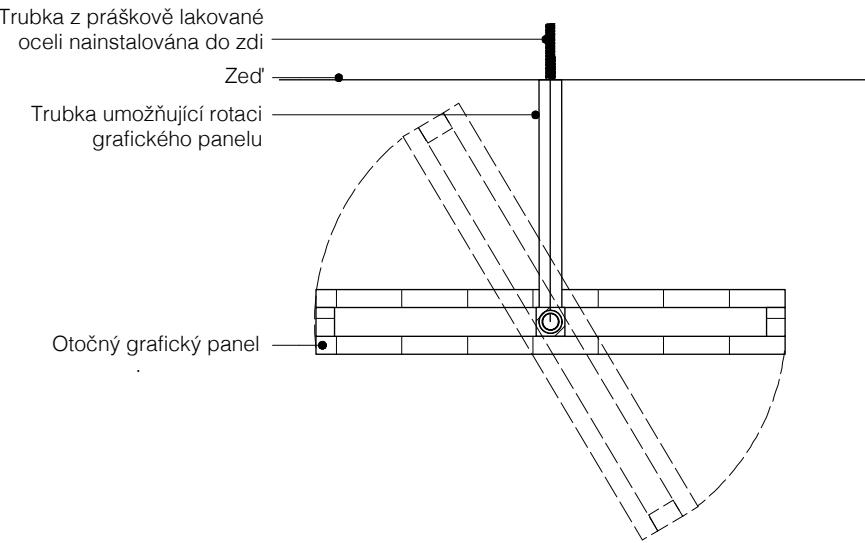

DETAIL – OTOČNÝ GRAFICKÝ PANEL
Měřítko 1.5 @ A3

A	07.10.18	Nacenění				All Things Studio All Things Studio LTD 18–20 Scrutton Street Fourth Floor London EC2R 4XD www.allthings.is info@allthings.is +44 (0) 7429882866	Projekt	Dům přírody Pálavy	Číslo	024_330	Číslo zakázky	024
B	17.10.18	Žádost o dotaci					Klient	House of Nature	Měřítko	1:20 / 1:5 @ A3	Nakreslil	PT
C	07.05.20	Výběrové řízení na dodavatele					Výkres	Detaily – Diskuze, Ohlasy	Datum	07. 05.2020	Revize	C

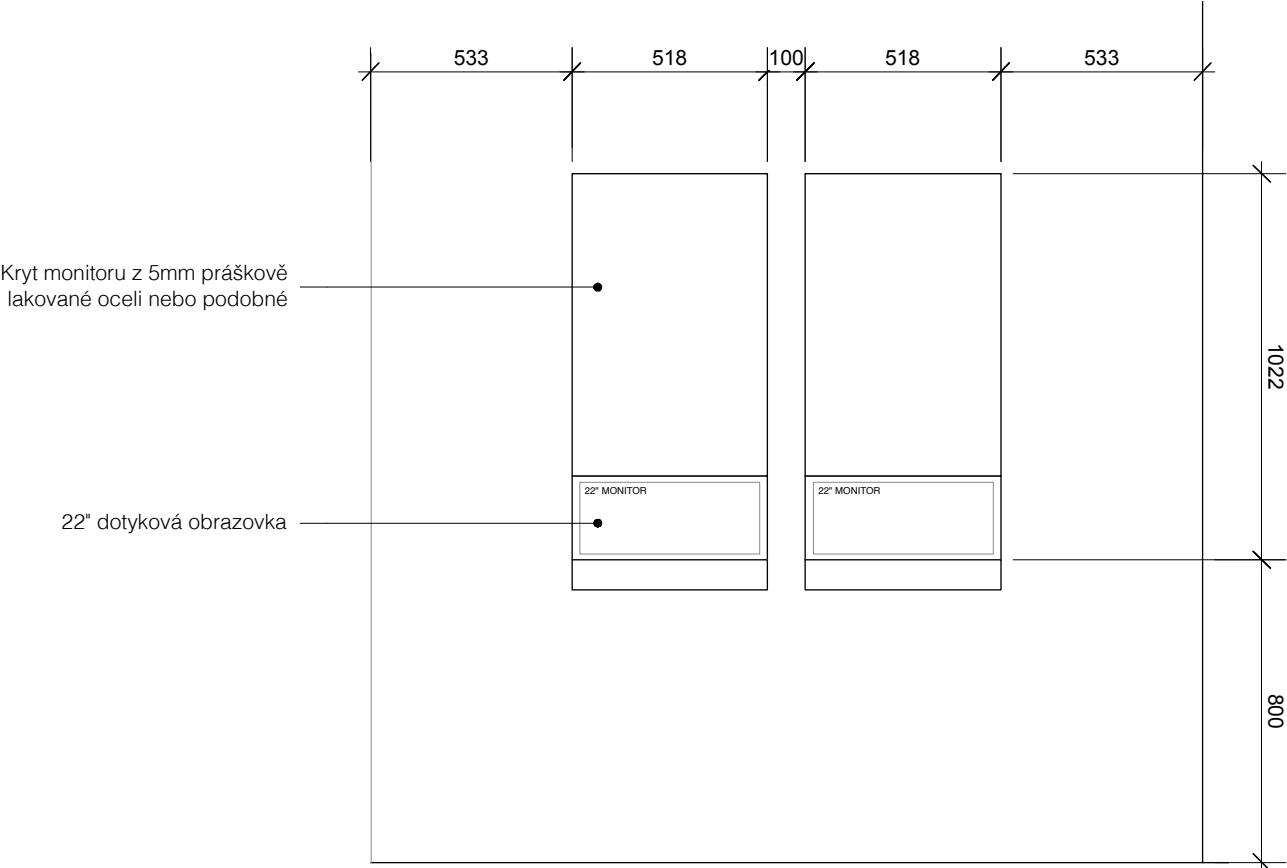

POHLED – VSTUPNÍ HALA TERMINÁLY
Měřítko 1.20 @ A3

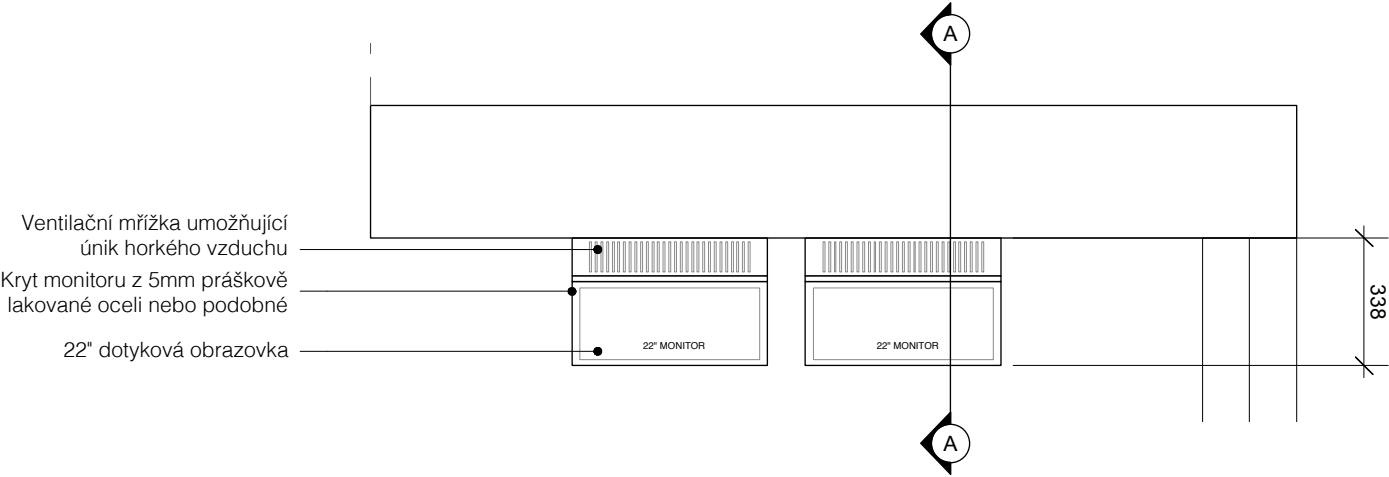

PŮDORYS – VSTUPNÍ HALA TERMINÁLY
Měřítko 1.20 @ A3

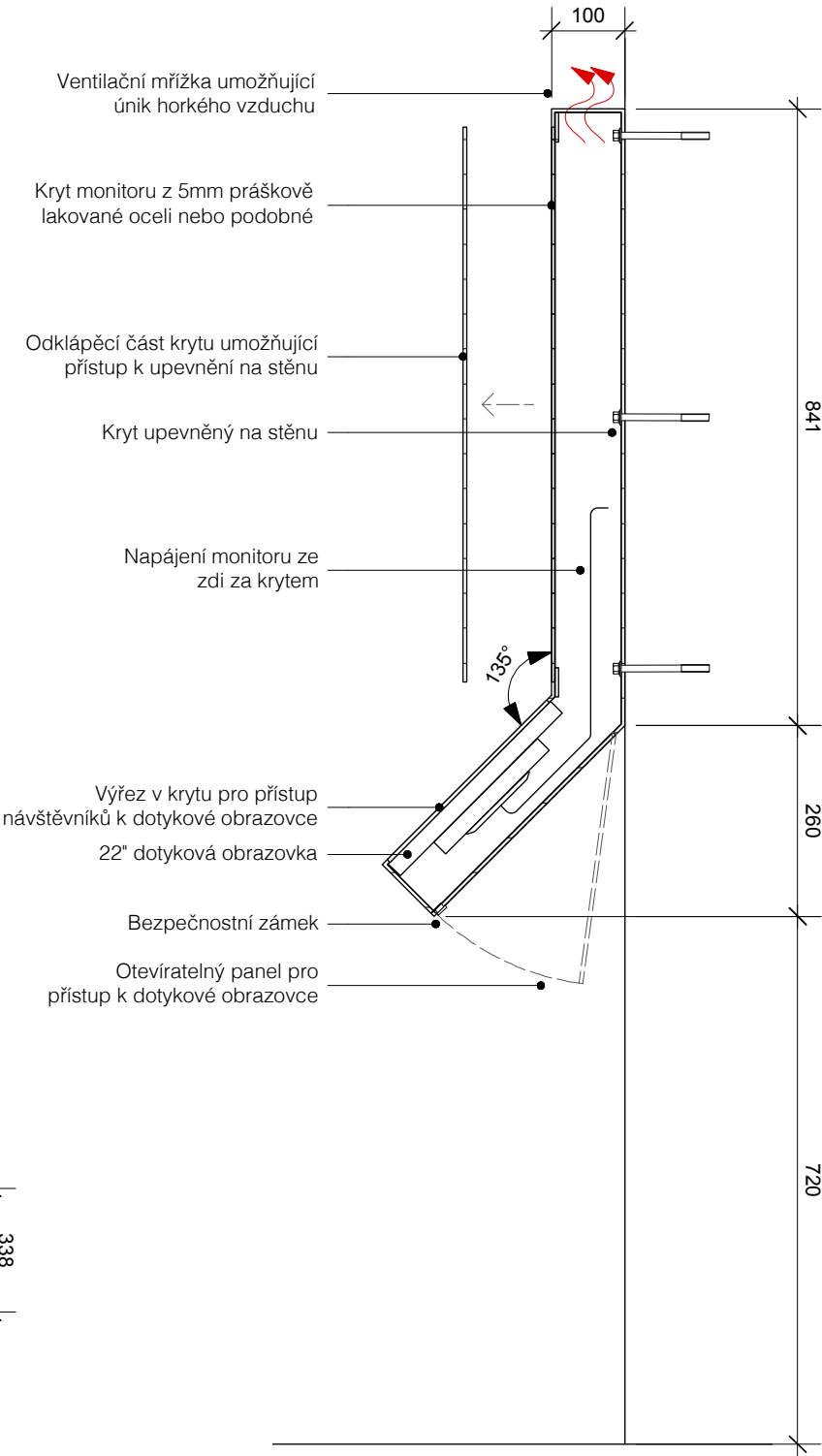

PRŮŘEZ
Měřítko 1.10 @ A3



INDIKATIVNÍ VIZUALIZACE
NENÍ V MĚŘÍTKU

A	07.10.18	Nacení				All Things Studio All Things Studio LTD 18–20 Scrutton Street Fourth Floor London EC2R 4XD www.allthings.is info@allthings.is +44 (0) 7429882866	Projekt Dům přírody Pálavy Klient House of Nature Výkres Detaily – Vstupní hala terminály	Číslo	024_340	Číslo zakázky	024
B	17.10.18	Žádost o dotaci						Měřítko	1:20 @ A3	Nakreslil	PT
								Datum	07.10.2018	Revize	B

- LT-01
- ⊙ LT-02
- ⊖ LT-03

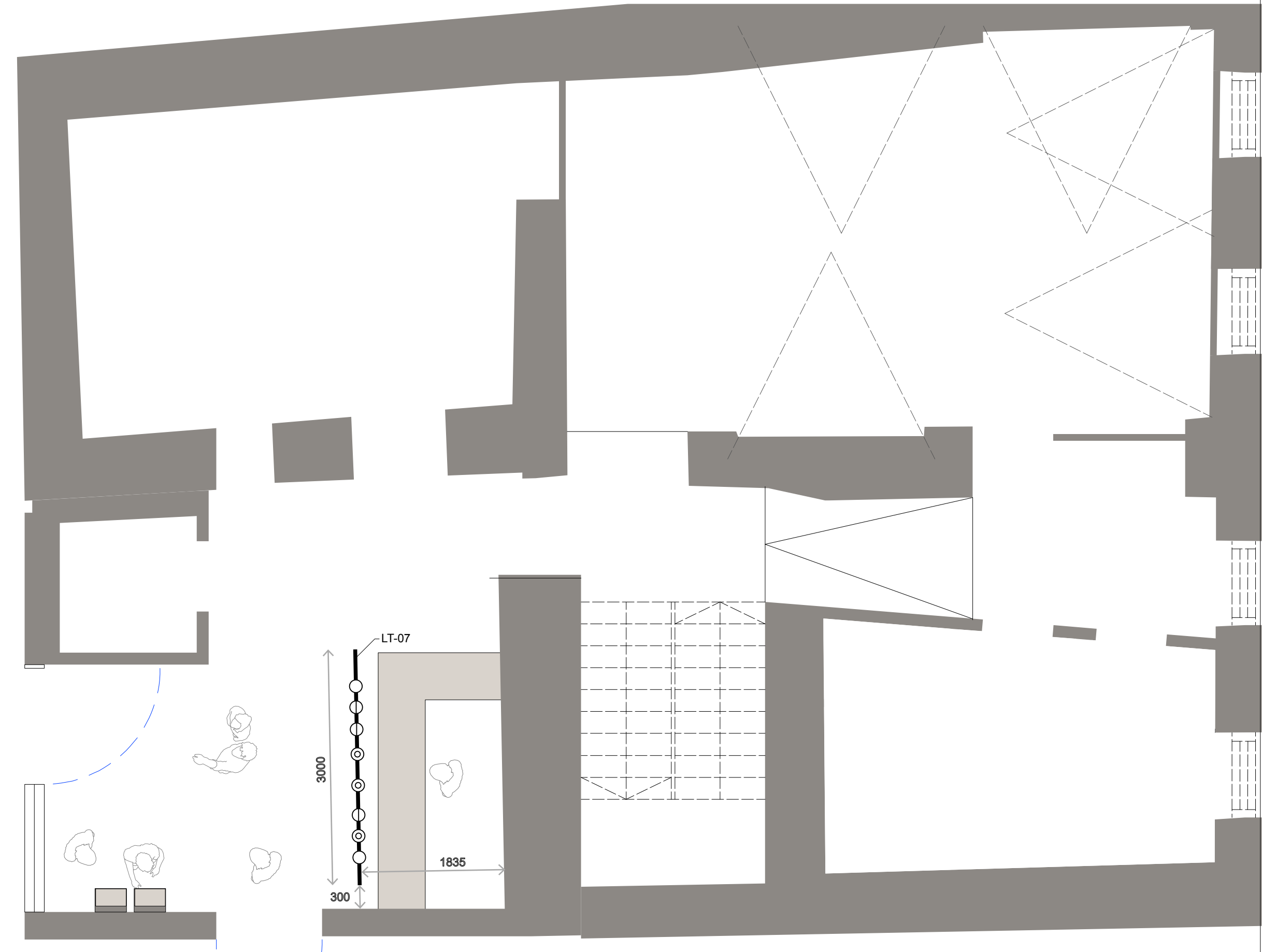

Do not scale this drawing. Figured dimensions only are to be used in reference to small scale drawings. All dimensions are to be verified on site before any work commences. Any errors or omissions are to be reported to the designer. If in doubt ASK. The contractor is to provide full sized setting out drawings based on the information contained within this drawing for the designer's approval prior to commencement of manufacture. This drawing is to be read with the relevant consultants and/or specialist drawings/documents and any discrepancies or variations are to be notified to the designer before the affected work commence.

Datum	Revize	Účel
05.10.2018	--	Nacnění

O'Jee
Hackney Picturehouse
270 Mare Street
London E8 1HE
United Kingdom

+44(0)7715413439
www.o-jee.com

Klient: House of Nature	
Projekt: Dům přírody Pálavy	
Lokalita: Dolní Věstonice, Czech Republic	
Výkres: Vstupní hala plán nasvětlení	
Měřítko: 1:50 @ A3	
Kód: HON	Datum: 05.10.2018
Revize: --	Číslo výkresu: 002

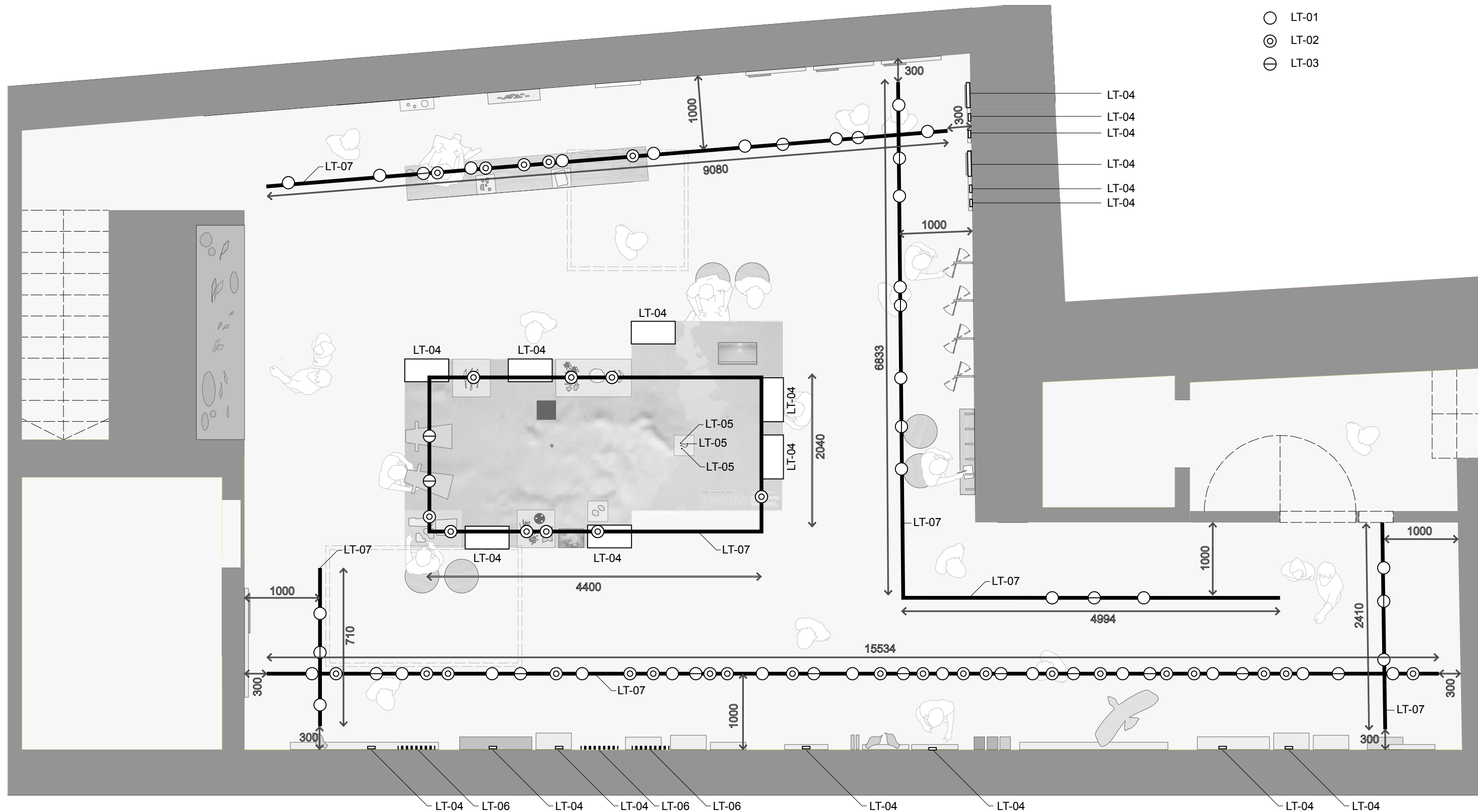

<div>Do not scale this drawing. Figured dimensions only are to be used in reference to small scale drawings. All dimensions are to be verified on site before any work commences. Any errors or omissions are to be reported to the designer. If in doubt ASK. The contractor is to provide full sized setting out drawings based on the information contained within this drawing for the designer's approval prior to commencement of manufacture. This drawing is to be read with the relevant consultants and/or specialist drawings/documents and any discrepancies or variations are to be notified to the designer before the affected work commence.</div>	Datum	Revize	Účel	<div>O'Jee Hackney Picturehouse 270 Mare Street London E8 1HE United Kingdom +44(0)7715413439 www.o-jee.com</div>	<div>Klient: House of Nature Projekt: Dům přírody Pálavy Lokalita: Dolní Věstonice Výkres: Gallery lighting plan Měřítko: 1:50 @ A3 Kód: HON Datum: 05.10.2018 Revize: A Číslo výkresu: 001</div>
	05.10.2018	--	Nacení		
	12.10.2018	A	Žádost o dotaci		