

cca + 12,975

cca + 10,700

+7,500  
3NP

+3,750  
2NP

+ 0,000  
2NP

-2,500  
1PP

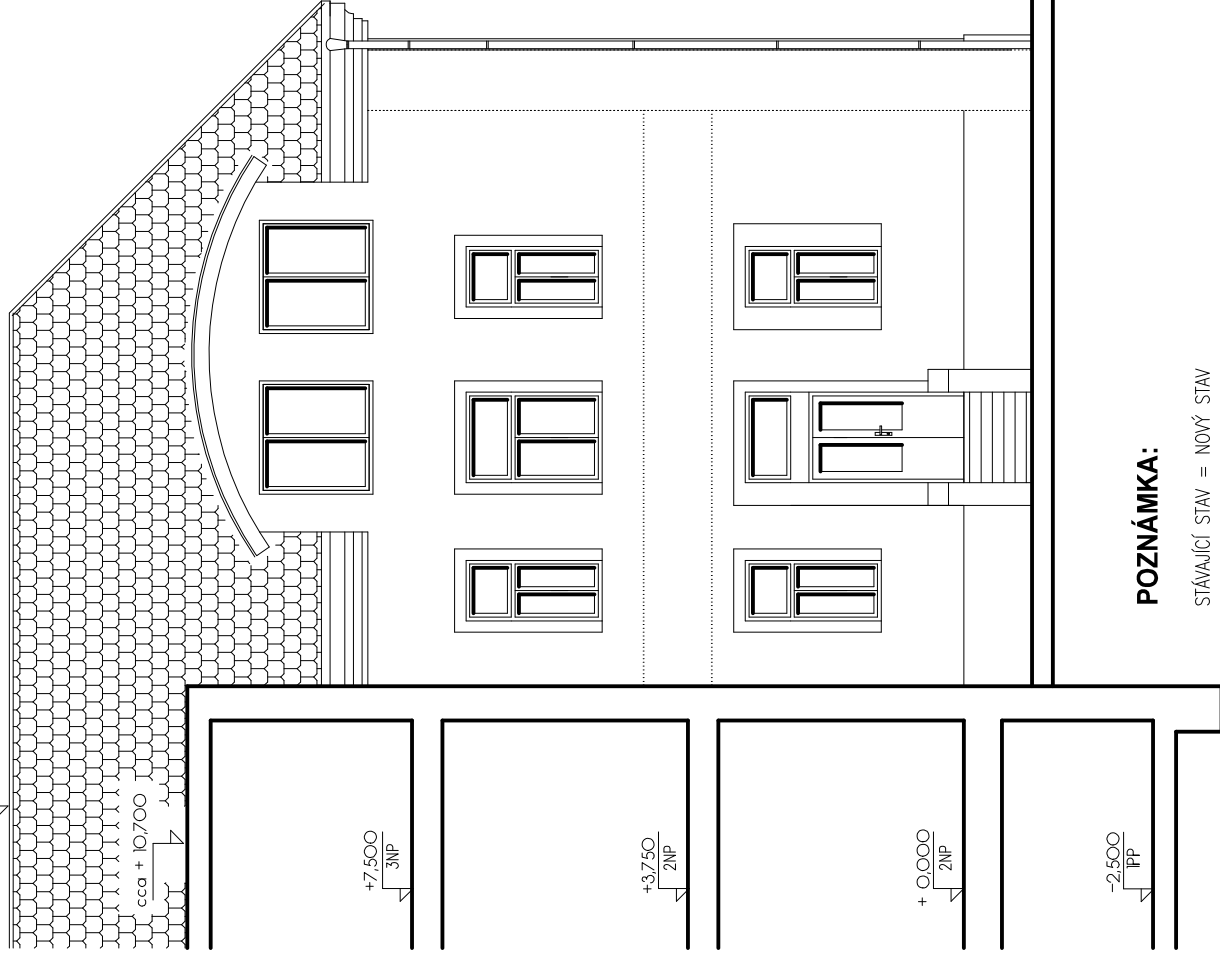

### POZNÁMKA:

STÁVAJÍCÍ STAV = NOVÝ STAV

DO STÁVAJÍCÍ STŘEŠNÍ KONSTRUKCE NEBUDE ZASAHOVÁNO  
VNĚJŠÍ VZHLED OBJEKTU SE Z TOHOTO POHLEDU NEZMĚNÍ

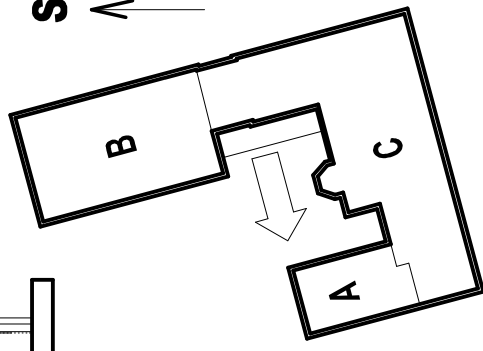

## DOKUMENTACE REALIZAČNÍ - DOKUMENTACE PRO VÝBĚR DODAVATELE

|   |  |                                   |  |  |
|---|--|-----------------------------------|--|--|
| Vypracoval a kreslil:<br>VL. GOTTWALDOVÁ                                |  | Zodp. projektant:<br>ING. M. ČECH |  |  <b>Vladimira Gottwaldová</b><br>Projektová činnost ve výstavbě<br>Masarykovo nám. 34, 697 01 Kijov<br>+420 775 926 719<br>Gottwaldova.projekce@seznam.cz<br>IC 16179321 DIC 6267518046 |
| Stavební úřad : HODONÍN   |  | Místo stavby: HODONÍN             |  | Čís. zakázky: 24-11-16/G   |
| Investor: DOMOV NA JAROŠCE, příspě. org., Jarošova 3, 695 01 Hodonín    |  | Stupeň dok.: PS                   |  | Datum: XII/2016  |
| Akce: <b>DOMOV NA JAROŠCE</b>   |  | Format: 1xA4                      |  | Výkres č.: <b>8</b>  |
| Objekt: <b>Půdní vestavba - část "B"</b>                                |  | Měřítko: 1 : 100                  |  |  |
| Obsah: <b>Pohled SV - pohled ze dvorního traktu</b><br>- stávající stav |  |                                   |  |  |