



JIHOMORAVSKÝ KRAJ

Krajský úřad Jihomoravského kraje
Žerotínovo náměstí 3, 601 82 Brno

Váš dopis zn.:	Profil zadavatele
Ze dne:	
Č. j.:	JMK 105447/2022
Sp. zn.:	S – JMK 65841/2022 OINV
Vyřizuje:	Mgr. Lenka Ingrová
Telefon:	541 651 296
Počet stran:	5
Počet příloh/dokumentů:	1
Datum:	19.7.2022

Vysvětlení zadávací dokumentace – IX a X

Informace o zadavateli:

Zadavatel: **Jihomoravský kraj**
Sídlo: Žerotínovo náměstí 449/3, 601 82 Brno
IČ: 70888337

Informace o veřejné zakázce:

Název veřejné zakázky: **Přístavba k budově A Střední školy Brno, Charbulova, p.o.**

Zadavatel v souladu s ustanovením § 98 zákona č. 134/2016 Sb., o zadávání veřejných zakázek, ve znění pozdějších předpisů (dále jen „ZZVZ“), poskytuje na žádosti dodavatelů doručené dne 14. 7. 2022 následující vysvětlení zadávací dokumentace na výše uvedenou veřejnou zakázku:

Dotaz č. 1/IX:

V projektové dokumentaci je uvedeno, že RVN bude majetkem EGD. Tím pádem je to jejich investice, nikoliv odběratele. V druhé etapě je uvedeno rozšíření RVN o jedno pole. V první etapě je ale uveden RVN v nerozšířitelném provedení, tudíž rozšířit nelze.

Prosíme o vysvětlení.

Odpověď na dotaz č. 1/IX:

Zadavatel prověřil tento dotaz a konstatuje, že v mezidobí provedla společnost provozující trafostanici úpravu rozvaděče tak, že je již připravený na plánovanou změnu rozvodů budovaných v rámci stavby. Zadavateli, neboť není provozovatelem zařízení ani objektu, nebyla tato skutečnost známa. Na základě informací od provozovatele zadavatel upřesňuje soupis stavebních prací, dodávek a služeb následovně.

List trafo_1 soupisu
Stávající znění položek

4	Kabel VN AXEKVCEY 1x 120	m	30,00	0,00	0,00
5	kabelové koncovky	ks	6,00	0,00	0,00
6	kabel CXEKCY 1x35	m	60,00	0,00	0,00
8	Kabel 1-CHAH-V 1x240 mm2, pevně	m	535,00	0,00	0,00
9	kabelová rošt R 200	m	50,00	0,00	0,00
17	kabel CYKY 2Ax4	m	40,00	0,00	0,00
23	Polička pro náhradní pojistky	ks	2,00	0,00	0,00
31	cejchování měřících traf	ks	3,00	0,00	0,00
32	měřící trafa 50/5A, 10 VA, 0,5 S	ks	0,00	0,00	0,00
33	doprava traf	kus	2,00	0,00	0,00
34	mechanizace - jeřáb,auto prostoje	kpl	2,00	0,00	0,00

Upravené znění položek

4	Kabel VN AXEKVCEY 1x 120	m	0,00	0,00	0,00
5	kabelové koncovky	ks	0,00	0,00	0,00
6	kabel CXEKCY 1x35	m	0,00	0,00	0,00
8	Kabel 1-CHAH-V 1x240 mm2, pevně	m	0,00	0,00	0,00
9	kabelová rošt R 200	m	0,00	0,00	0,00
15	Kabel CYKY 5Cx6	m	0,00	0,00	0,00
23	Polička pro náhradní pojistky	ks	0,00	0,00	0,00
30	bezpečnostní tabulky smaltované - sada	ks	0,00	0,00	0,00
31	cejchování měřících traf	ks	0,00	0,00	0,00
32	měřící trafa 50/5A, 10 VA, 0,5 S	ks	0,00	0,00	0,00
33	doprava traf	kus	0,00	0,00	0,00
34	mechanizace - jeřáb,auto prostoje	kpl	0,00	0,00	0,00

List trafo_2 soupisu
Stávající znění položek

	Rozvadeč VN				0,00
1	Rozvadeč VN -Ormazabal GA ts	ks	1,00	0,00	0,00
2	kabelové koncovky	ks	6,00	0,00	0,00
	Dodávka				0,00
4	pojistky VN - 32 A	ks	6,00	0,00	0,00
	Montážní materiál				0,00
11	Kabel VN AXEKVCEY 1x 120	m	30,00	0,00	0,00

Upravené znění položek

	Rozvadeč VN				0,00
1	Rozvadeč VN -Ormazabal GA ts	ks	0,00	0,00	0,00
2	kabelové koncovky	ks	0,00	0,00	0,00
	Dodávka				0,00
4	pojistky VN - 32 A	ks	0,00	0,00	0,00
	Montážní materiál				0,00
11	Kabel VN AXEKVCEY 1x 120	m	0,00	0,00	0,00

Dodavatelé jsou povinni toto upřesnění zapracovat do soupisu prací.

Dotaz č. 2/IX:

Ve výkresu D 1.1.33 Specifikace skladeb konstrukcí, výrobek T4 Květináč s lavicí je uvedeno, že nádoba květináče tvoří svařované PP desky. V řezu je ale uveden materiál PE desky. Platí tedy PP nebo PE desky?

Odpověď na dotaz č. 2/IX:

Zadavatel prověřil tento dotaz a konstatuje, že tazatel měl na mysli výkres D 1.1.32 Tabulky PSV, který obsahuje popis prvku T4 Květináč s lavicí. K vlastnímu tématu dotazu uvádí, že nádoba květináče je tvořena vanou ze svařovaných PP desek.

Dotaz č. 3/IX:

Ve VV zadání a v tabulkách jsou plastová okna označena W17 a W18. Na výkrese jsou zřejmě tyto okna označena W13 a W14. Ve výpisu výrobků pod číslem W13 a W14 je zasklení spojovacího můstku, stejně tak na výkrese.

Prosíme o upřesnění, kde ve výkrese najdeme plastová okna W17 a W18.

Odpověď na dotaz č. 3/IX:

Zadavatel prověřil tento dotaz a konstatuje, že se jedná o okna ve stávající budově v 1.NP a 2.NP, které jsou ve výkresové části chybně označena jako W14 a W13

Výřez výkresu D.1.1.4 Půdorys 1.NP_PŘÍZEMÍ

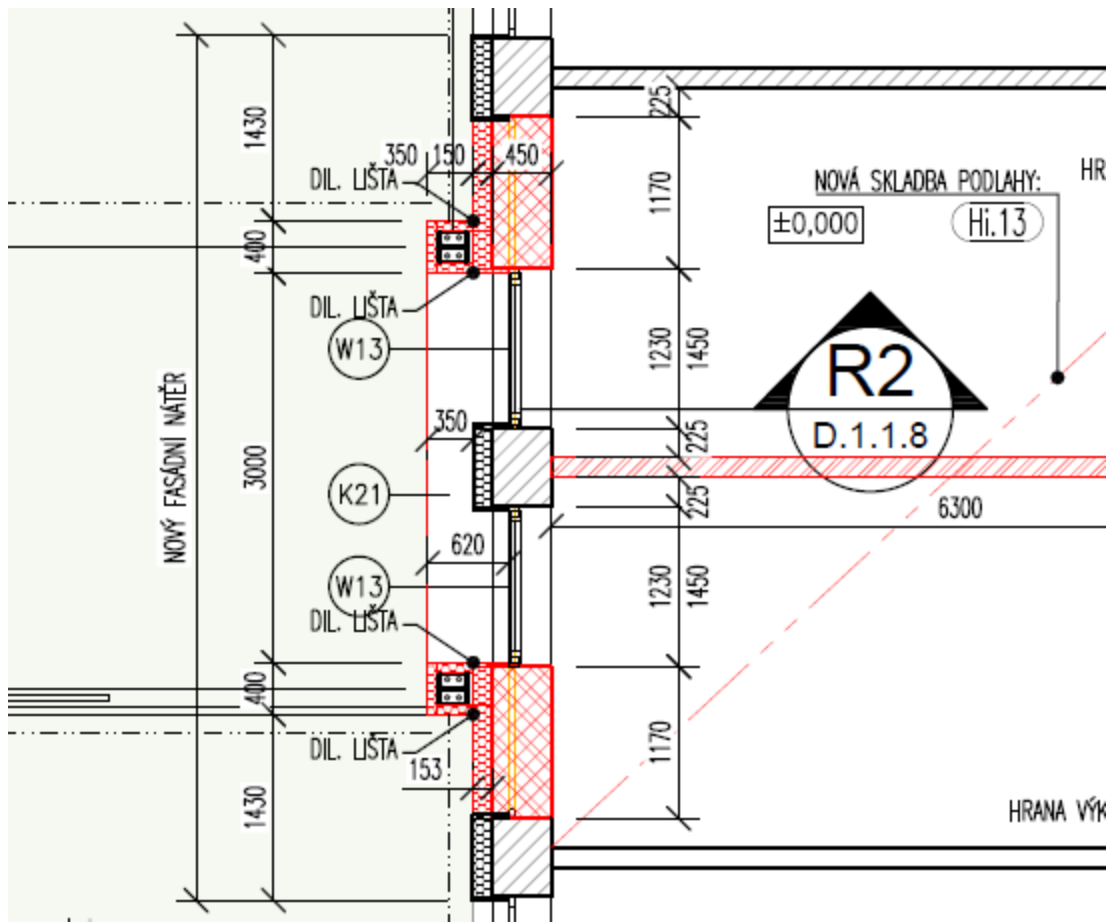

Prvek W13 má být správně označen W17

Výřez výkresu D.1.1.4 Půdorys 2.NP_1.PATRO

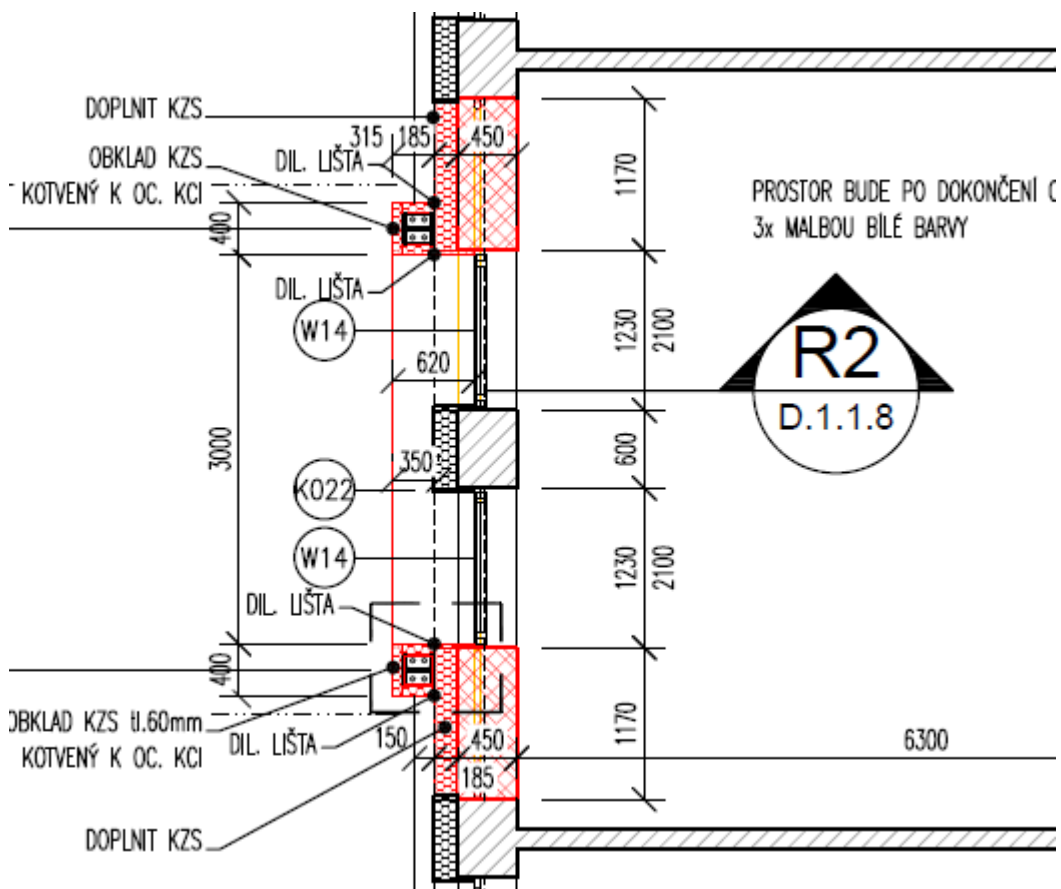

Prvek W14 má být správně označen W18

Zadavatel úpravu zapracuje do dokumentace pro provádění stavby před výstupem pro zhotovitele stavby.

V soupisu stavebních prací, dodávek a služeb jsou tyto prvky zahrnuty na listu asr v položkách 365 a 366.

Dotaz č. 1/X:

V soupisu prací na listu "asr" je položka 494 "Dodávka profil pryžový obdélníkový EPDM černý plný". Nechybí k této položce položka schodových hran, do které se má profil ukládat?"

Odpověď na dotaz č. 1/X:

Zadavatel prověřil tento dotaz a konstatuje, že platí popis uvedený v soupisu prací na listu asr u položky 494, tedy že pryžový profil bude vlepen do vyfrézované drážky přímo v betonovém stupni.

Zadavatel současně na svém profilu v části Zadávací dokumentace uveřejňuje pro informaci aktualizovaný soupis prací dodávek a služeb. V rámci tohoto soupisu provedl kontrolu nastavených vzorců a vyznačil upřesnění vzorce na řádku 297 listu nn, kdy původní chybné znění vzorce H297=SUBTOTAL(9;H298:H320) nahradil správným zněním H297=SUBTOTAL(9;H298:H306).

Ing. Pavel Šrom
vedoucí odboru investic

Příloha: Aktualizovaný soupis stavebních prací na základě vysvětlení ZD č. IX a X