LEGENDA

O2	Potrubí kyslíku - Cu trubka 4bar
AIR 4bar	Potrubí stlačeného vzduchu - Cu trubka 4bar
VAC	Potrubí podtlaku - Cu trubka 800 mbar
N2O	Potrubí oxidu dusného - Cu trubka 4bar
O2	Stávající potrubí kyslíku - Cu trubka 4bar
AIR 4bar	Stávající potrubí stlačeného vzduchu - Cu trubka 4bar
VAC	Stávající potrubí podtlaku - Cu trubka 800 mbar
N2O	Stávající potrubí oxidu dusného - Cu trubka 4bar

TABULKA DOPORUČ. VZDÁL. PODPĚR POTRUBÍ

Cu TRUBKA	MIN. VZDÁLENOST (m)
Ø8x1	1,2
Ø12x1	1,5
Ø18x1	1,5
Ø22x1	2,0
Ø28x1,5	2,0

TABULKA POUŽITÝCH OCEL. CHRÁNIČEK

Cu TRUBKA	CHRÁNIČKA
Ø8x1	TR Ø21,6x2,6
Ø12x1	TR Ø26,9x2,6
Ø18x1	TR Ø31,8x2,6
Ø22x1	TR Ø38x2,6
Ø28x1,5	TR Ø44,5x3,2

Poznámky:

Poznámka č. 1:
Profese silnoproudu zajistí uzemnění potrubních rozvodů, stoupačky medicinálních plynů

Poznámka č. 2:
Stavba zajistí prostupy v příčkách, nosných stěnách a stropní konstrukci pro potrubní rozvody medicinálních plynů

LEGENDA MÍSTNOSTÍ 1. PP

ČÍSLO	ÚČEL MÍSTNOSTI	PLOCHA (m²)	VÝŠKA (m)	PODLAHA – POVRCHOVÁ ÚPRAVA	PODLAHA – ODKAZ	STĚNY – POVRCHOVÁ ÚPRAVA	STĚNY – ODKAZ	STROP – POVRCHOVÁ ÚPRAVA	STROP – ODKAZ
0.01	CHODBA + SCHODIŠTĚ	25,20	2,55	VINYL S PROTISKLUZNÝMI SCHODOVÝMI HRANAMI, VČETNĚ SOKLU V=100mm	P5	SÁDROVÁ OMÍTKA/SDK, OTĚRUVZD. DISP. NÁTĚR		SÁDROVÁ OMÍTKA, OTĚRUVZD. DISP. NÁTĚR, KAZET. MINER. PODHLED	
0.02	TECHNICKÉ ZÁZEMÍ RTG	15,47	2,95	EPOXIDOVÁ STĚRKA, VČETNĚ SOKLU V=100mm	P9A	SÁDROVÁ OMÍTKA/SDK, OTĚRUVZD. DISP. NÁTĚR		SÁDROVÁ OMÍTKA/SDK, OTĚRUVZD. DISP. NÁTĚR	
0.03	STROJOVNA VZT	42,47	2,95	EPOXIDOVÁ STĚRKA, VČETNĚ SOKLU V=100mm	P9B	SÁDROVÁ OMÍTKA/SDK, OTĚRUVZD. DISP. NÁTĚR		SÁDROVÁ OMÍTKA/SDK, OTĚRUVZD. DISP. NÁTĚR	
0.04	CHODBA	10,18	2,50	VINYL HOMOGENNÍ, VČETNĚ SOKLU V=100mm	P5	SDK, OTĚRUVZD. DISP. NÁTĚR		KAZETOVÝ MINERÁLNÍ PODHLED	
0.05	PRACOVNA LÉKAŘE	15,85	2,70	VINYL HOMOGENNÍ, VČETNĚ SOKLU V=100mm	P5	SÁDROVÁ OMÍTKA/SDK, OTĚRUVZD. DISP. NÁTĚR		KAZETOVÝ MINERÁLNÍ PODHLED	
0.06	ŠATNA ŽENY	25,46	2,50	VINYL PROTISKLUZNÝ, VČETNĚ SOKLU V=100mm	P6	SÁDROVÁ OMÍTKA/SDK, OTĚRUVZD. DISP. NÁTĚR		KAZETOVÝ MINERÁLNÍ PODHLED	
0.07	UMÝVÁRNA ŽENY	9,40	2,50	KERAMICKÁ DLAŽBA	P8B	KERAMICKÝ OBKLAD		KAZET. MINER. PODHLED	
0.08	WC ŽENY	1,20	2,50	KERAMICKÁ DLAŽBA	P8B	KERAMICKÝ OBKLAD		KAZET. MINER. PODHLED	
0.09	ÚKLIDOVÁ MÍSTNOST	2,63	2,50	VINYL HOMOGENNÍ, VČETNĚ SOKLU V=100mm	P8A	SDK, OMYV. ANTIBAKT. NÁTĚR		KAZET. MINER. PODHLED	
0.10	ŠATNA MUŽI	10,19	2,50	VINYL PROTISKLUZNÝ, VČETNĚ SOKLU V=100mm	P6	SÁDROVÁ OMÍTKA/SDK, OTĚRUVZD. DISP. NÁTĚR		KAZETOVÝ MINERÁLNÍ PODHLED	
0.11	UMÝVÁRNA MUŽI	7,11	2,50	KERAMICKÁ DLAŽBA	P8B	KERAMICKÝ OBKLAD		KAZET. MINER. PODHLED	
0.12	WC MUŽI	1,30	2,50	KERAMICKÁ DLAŽBA	P8B	KERAMICKÝ OBKLAD		KAZET. MINER. PODHLED	
0.13	CHODBA	9,45	2,50	VINYL HOMOGENNÍ, VČETNĚ SOKLU V=100mm	P5	SÁDROVÁ OMÍTKA/SDK, OTĚRUVZD. DISP. NÁTĚR		KAZETOVÝ MINERÁLNÍ PODHLED	
0.14	SPISOVNA	354,85	2,95	EPOXIDOVÁ STĚRKA, VČETNĚ SOKLU V=100mm	P10	SÁDROVÁ OMÍTKA/SDK, OTĚRUVZD. DISP. NÁTĚR		SÁDROVÁ OMÍTKA, OTĚRUVZD. DISP. NÁTĚR	
0.15	CHODBA	52,24	2,50	VINYL HOMOGENNÍ, VČETNĚ SOKLU V=100mm	P5	SÁDROVÁ OMÍTKA/SDK, OTĚRUVZD. DISP. NÁTĚR		KAZETOVÝ ANTIBAKTER. MINERÁLNÍ PODHLED	
0.16	DENNÍ MÍSTNOST	24,72	2,50	VINYL HOMOGENNÍ, VČETNĚ SOKLU V=100mm	P5	SÁDROVÁ OMÍTKA/SDK, OTĚRUVZD. DISP. NÁTĚR		KAZETOVÝ MINERÁLNÍ PODHLED	
0.17	ŠATNA ŽENY	20,84	2,50	VINYL PROTISKLUZNÝ, VČETNĚ SOKLU V=100mm	P6	SÁDROVÁ OMÍTKA/SDK, OTĚRUVZD. DISP. NÁTĚR		KAZETOVÝ MINERÁLNÍ PODHLED	
0.18	UMÝVÁRNA ŽENY	7,84	2,50	KERAMICKÁ DLAŽBA	P8B	KERAMICKÝ OBKLAD		KAZET. MINER. PODHLED	
0.19	WC ŽENY	1,77	2,50	KERAMICKÁ DLAŽBA	P8B	KERAMICKÝ OBKLAD		KAZET. MINER. PODHLED	
0.20	ŠATNA MUŽI	7,97	2,50	VINYL PROTISKLUZNÝ, VČETNĚ SOKLU V=100mm	P6	SDK, OTĚRUVZD. DISP. NÁTĚR		KAZETOVÝ MINERÁLNÍ PODHLED	
0.21	UMÝVÁRNA MUŽI	6,22	2,50	KERAMICKÁ DLAŽBA	P8B	KERAMICKÝ OBKLAD		KAZET. MINER. PODHLED	
0.22	WC MUŽI	1,32	2,50	KERAMICKÁ DLAŽBA	P8B	KERAMICKÝ OBKLAD		KAZET. MINER. PODHLED	
0.23	KANCELÁŘ	12,22	2,70	VINYL HOMOGENNÍ, VČETNĚ SOKLU V=100mm	P5	SÁDROVÁ OMÍTKA/SDK, OTĚRUVZD. DISP. NÁTĚR		KAZETOVÝ MINERÁLNÍ PODHLED	
0.24	PRACOVNA VEDOUCÍHO FARMACEUTA	13,44	2,70	VINYL HOMOGENNÍ, VČETNĚ SOKLU V=100mm	P5	SÁDROVÁ OMÍTKA/SDK, OTĚRUVZD. DISP. NÁTĚR		KAZETOVÝ MINERÁLNÍ PODHLED	
0.25	ANALYTICKÁ LABORATOŘ	13,20	2,70	VINYL ANTISTATICKÝ, VČETNĚ SOKLU V=100mm	P7	SÁDROVÁ OMÍTKA/SDK, OMYV. ANTIBAKT. NÁTĚR		KAZETOVÝ ANTIBAKTER. MINERÁLNÍ PODHLED	
0.26	SKLAD	21,71	2,50	VINYL ANTISTATICKÝ, VČETNĚ SOKLU V=100mm	P7	SÁDROVÁ OMÍTKA/SDK, OTĚRUVZD. DISP. NÁTĚR		KAZETOVÝ ANTIBAKTER. MINERÁLNÍ PODHLED	
0.27	CHODBA	21,63	2,50	VINYL HOMOGENNÍ, VČETNĚ SOKLU V=100mm	P2	SÁDROVÁ OMÍTKA/SDK, OTĚRUVZD. DISP. NÁTĚR		KAZETOVÝ ANTIBAKTER. MINERÁLNÍ PODHLED	
0.28	SKLAD	28,28	2,50	VINYL HOMOGENNÍ, VČETNĚ SOKLU V=100mm	P2	SÁDROVÁ OMÍTKA/SDK, OTĚRUVZD. DISP. NÁTĚR		KAZETOVÝ ANTIBAKTER. MINERÁLNÍ PODHLED	
0.29	SPISOVNA	36,43	3,03	EPOXIDOVÁ STĚRKA, VČETNĚ SOKLU V=100mm	P3	SÁDROVÁ OMÍTKA/SDK, OTĚRUVZD. DISP. NÁTĚR		SÁDROVÁ OMÍTKA, OTĚRUVZD. DISP. NÁTĚR	
0.30	ÚSTŘEDNA EPS A ER	7,76	3,03	EPOXIDOVÁ STĚRKA, VČETNĚ SOKLU V=100mm	P3	SÁDROVÁ OMÍTKA/SDK, OTĚRUVZD. DISP. NÁTĚR		SÁDROVÁ OMÍTKA, OTĚRUVZD. DISP. NÁTĚR	
0.31	SERVEROVNA	7,82	3,03	EPOXIDOVÁ STĚRKA, VČETNĚ SOKLU V=100mm	P3	SÁDROVÁ OMÍTKA/SDK, OTĚRUVZD. DISP. NÁTĚR		SÁDROVÁ OMÍTKA, OTĚRUVZD. DISP. NÁTĚR	
0.32	KOTELNA	58,39	3,03	EPOXIDOVÁ STĚRKA, VČETNĚ SOKLU V=100mm	P4	SÁDROVÁ OMÍTKA/SDK, OTĚRUVZD. DISP. NÁTĚR		SÁDROVÁ OMÍTKA, OTĚRUVZD. DISP. NÁTĚR	

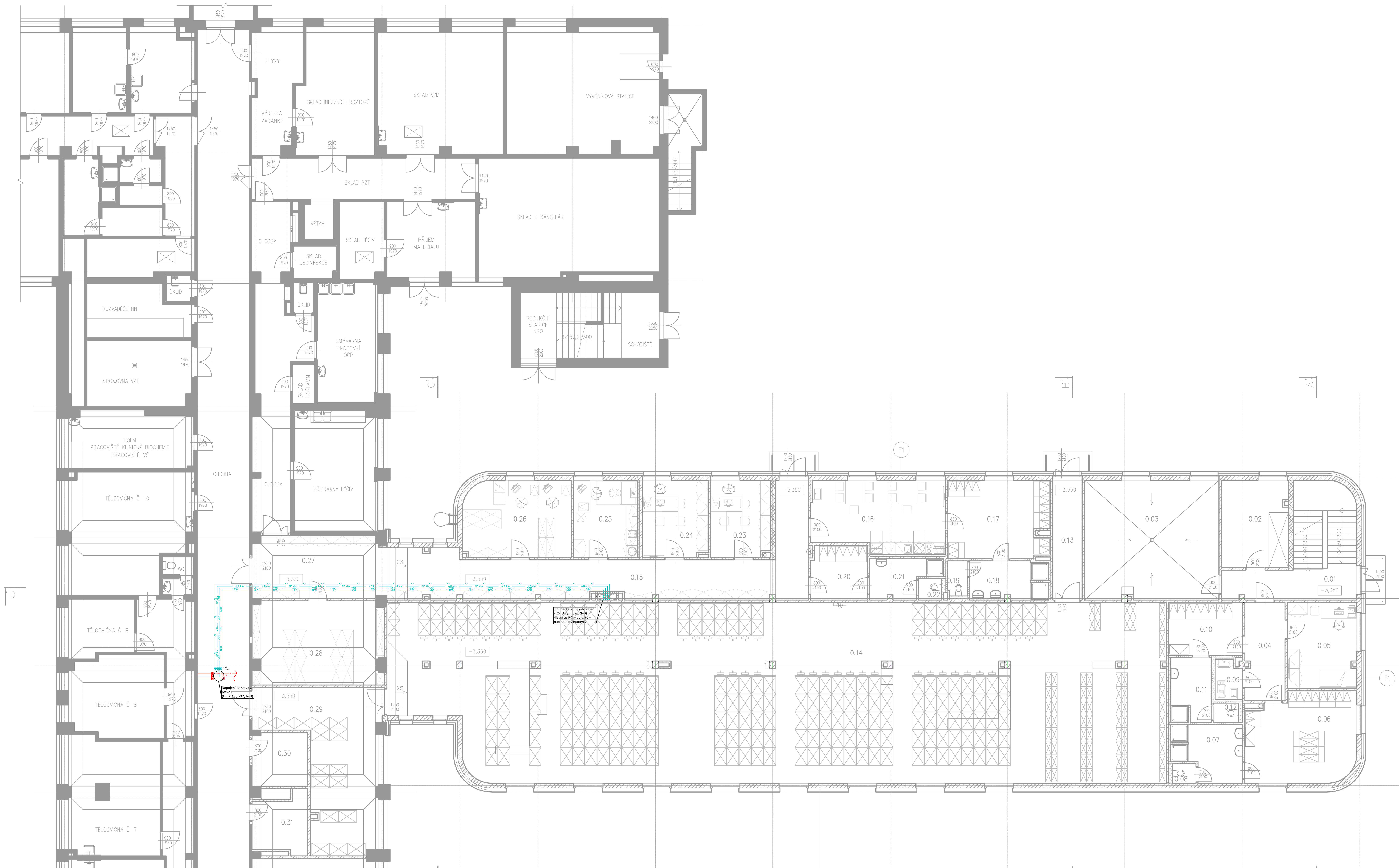

Souřadnicový systém : JTSK
Výškový systém : Bpv
SO 01 ±0,000 = 184,25 m n. m.

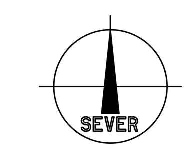

ZMĚNA STAVBY PŘED JEJÍM DOKONČENÍM

OBJEDNATEL :
NEMOCNICE TGM HODONÍN, p.o.
PURKYŇOVA 2731/11
695 01 HODONÍN

VEDOUCÍ PROJEKTANT	ING. MAGDALÉNA PALOVSKÁ	
ZODP. PROJEKTANT	ING. ZDENĚK KVAPIL	
VYPRACOVAL	MILOŠ FOGL	
KONTROLOVAL	MILOŠ FOGL	
KRAJ : JIHOMORAVSKÝ	STAV. ÚŘAD: HODONÍN	

KANIA, a.s. Špálova 80/9, 702 00 Ostrava - Přívoz
tel : 596 243 487
e-mail : info@kania-ostrava.cz

NÁZEV AKCE :
HODONÍN NEMOCNICE – VÝSTAVBA PAVILONU MAGNETICKÉ REZONANCE

STUPEŇ	DUR+DSP
DATUM	08/2022
FORMÁT/POČET STR.	A4/10
MĚŘÍTKO	1:100
ARCHIVNÍ ČÍSLO	
Č. ZAK.	22013
SOUBOR	DWG
ČÍSLO SOUPRAVY	

NÁZEV OBJEKTU : SO 01 - PAVILON ZM
ČÁST : D.1.4.7 MEDICINÁLNÍ PLYNY

NÁZEV PŘÍLOHY : PŮDORYS 1.PP
Č. PŘÍLOHY : 22013-DSP-D.1.4.7-SO 01-02