

PŮDORYS KANALIZACE

M1:50



SCHÉMA - VĚTEV A

M1:50

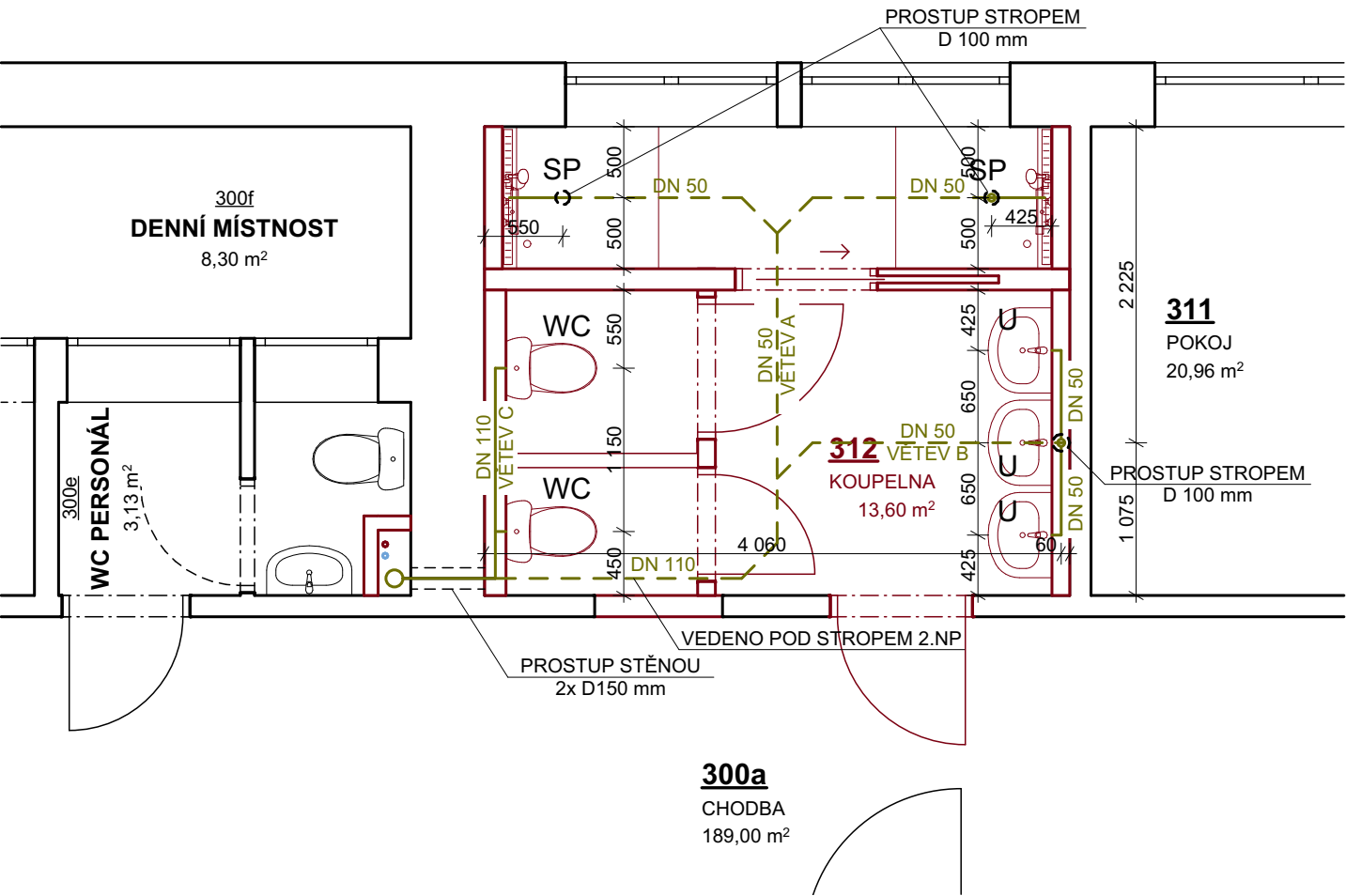
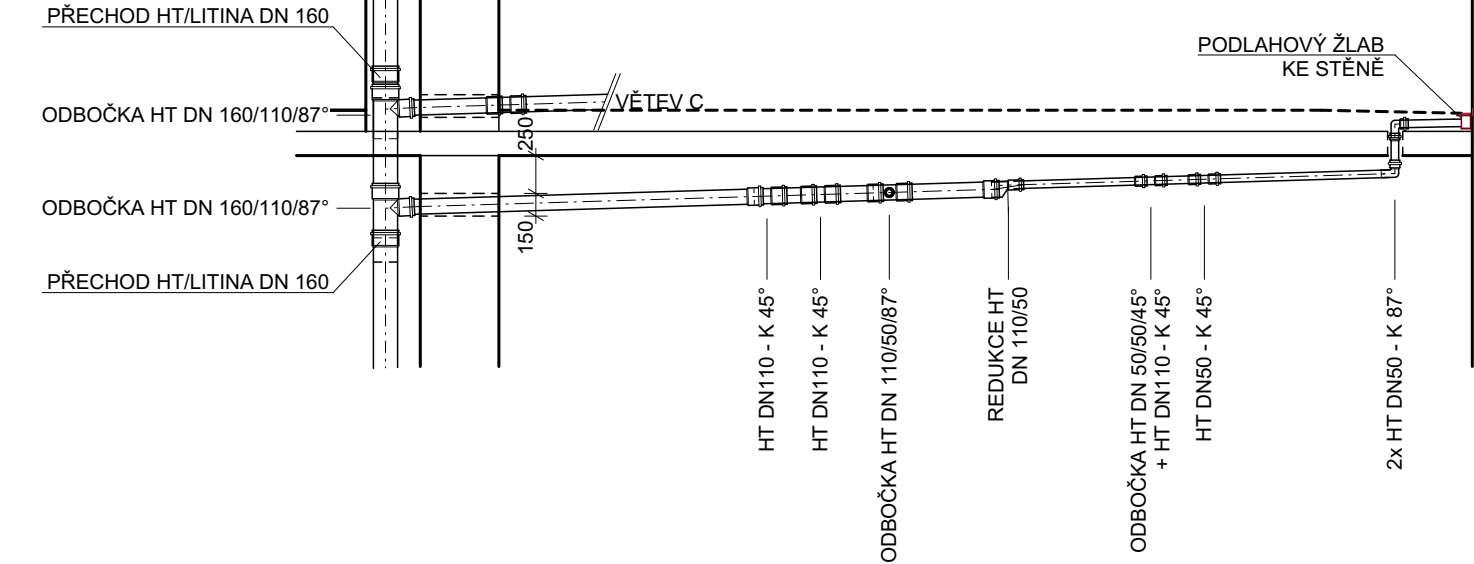

LEGENDA ZNAČEK

- SP....

SPRCHOVÝ KOUT - OTEVÍRAVÉ SKLENĚNÉ DVEŘE, BEZ VANIČKY, SPÁDOVÁNO DO ŽLABU U STĚNY
SPRCHOVÁ BATERIE NÁSTĚNNÁ
- WC....

ZÁVĚSNÉ WC VČETNĚ ZÁVĚSNÉHO MODULU PRO OBEZDÍVKU
- U

UMYVADLO SE STOJÁNKOVOU BATERIÍ, KLIK-KLAK ODPAD
- ODPADNÍ PLASTOVÉ POTRUBÍ HT - VEDENO V PODLAZE A V PŘEDSTĚNÁCH
- ODPADNÍ PLASTOVÉ POTRUBÍ HT - VEDENO POD STROPEM 2.NP

SCHÉMA - VĚTEV B

M1:50



SCHÉMA - VĚTEV C

M1:50

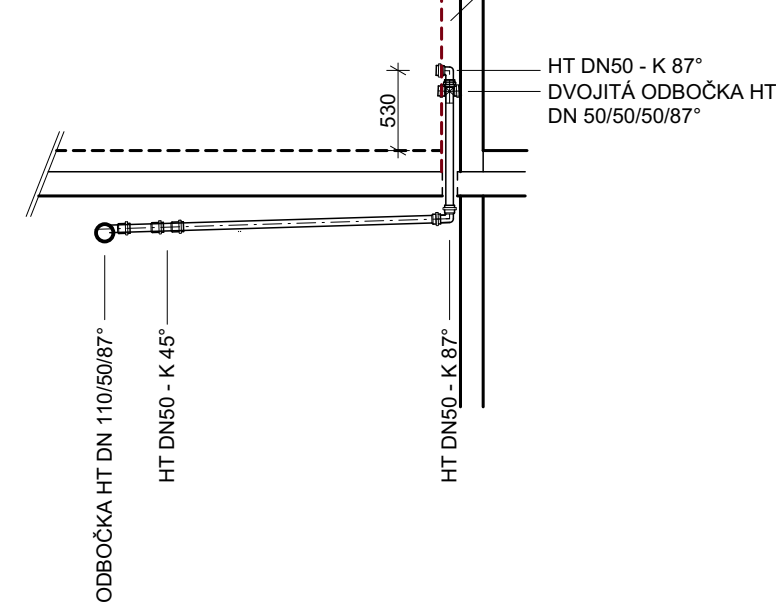
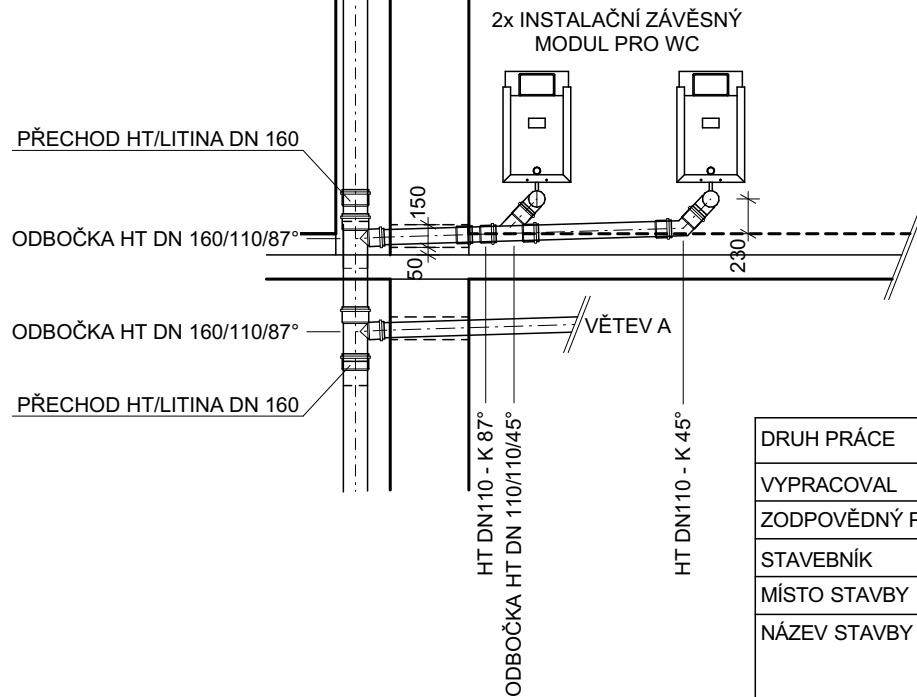

DRUH PRÁCE	DOKUMENTACE PRO VYDÁNÍ SPOLEČNÉHO SOUHLASU		Ing. Martin Osička Okružní 658, 696 42 Vracov IČ: 07187017 tel.: 731 446 899 email.: martinovima@gmail.com	
VYPRACOVAL	Ing. Martin Osička			
ZODPOVĚDNÝ PROJ.	Petr Polák, ČKAIT 1006929			
STAVEBNÍK	Nemocnice TGM Hodonín, p.o., Purkyňova 2731/11, 695 01 Hodonín			
MÍSTO STAVBY	k.ú. Hodonín, parc. č. st. 2698/1, Purkyňova 2731/11, Hodonín (budova č.2)		PARÉ	
NÁZEV STAVBY	STAVEBNÍ ÚPRAVY NEMOCNICE TGM HODONÍN - VESTAVBA SOCIÁLNÍHO ZAŘÍZENÍ CHIRURGIE B			
STAVEBNÍ OBJEKT	SO01 - CHIRURGIE "B" - 3.NP		FORMÁT	2x A4
ČÁST	D.1.1 Architektonicko stavební řešení		DATUM	09/2023
OBSAH:	VÝKRES KANALIZACE		STUPEŇ PD	STP
			MĚŘÍTKO 1:50	Č. VÝKRESU D.06