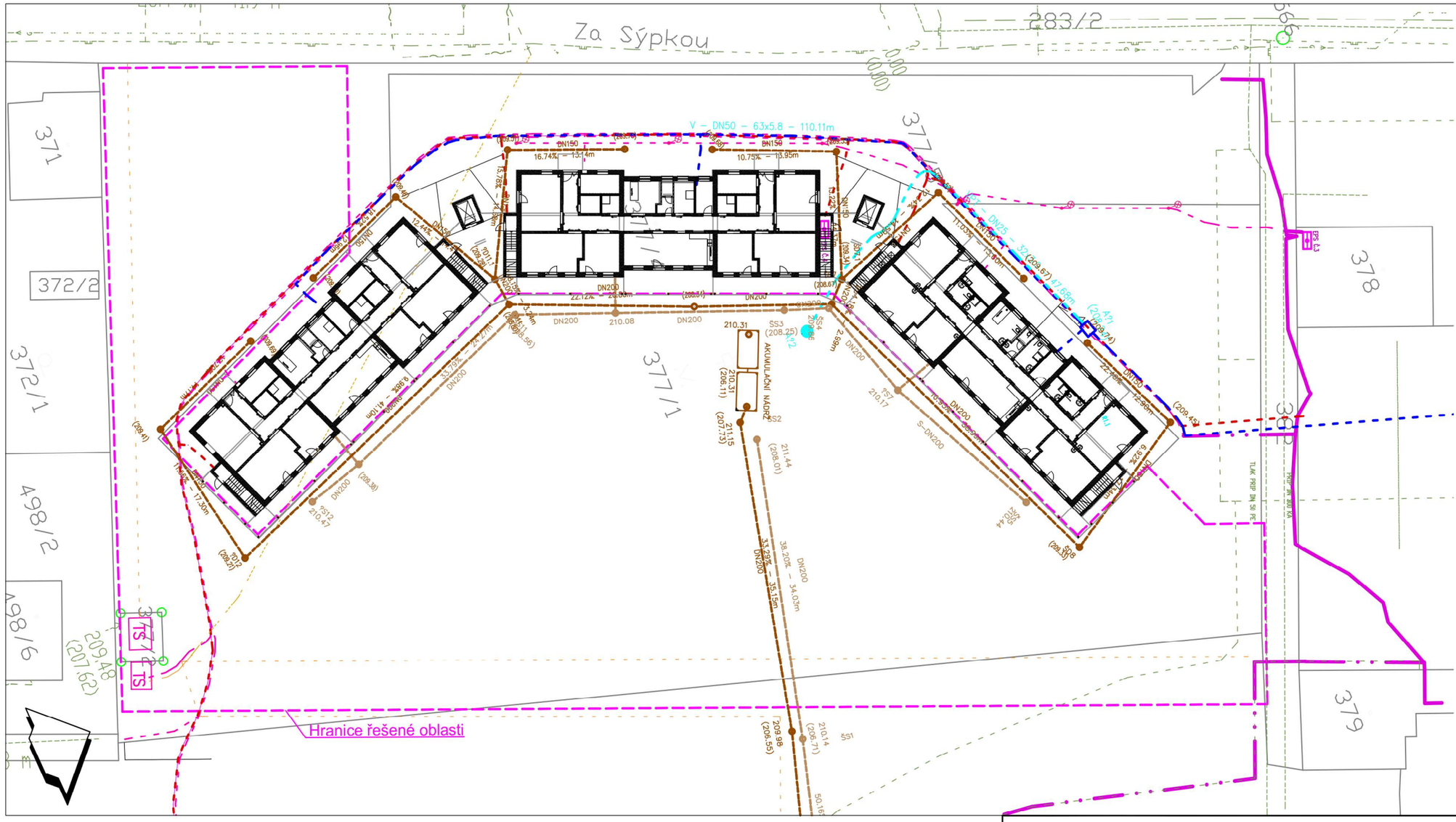

STÁVAJÍCÍ INŽENÝRSKÉ SÍTĚ

VODOVOD
- VODOVOD - PITNÁ VODA

PLYNOVOD
- PLYNOVOD NTL
- PLYNOVOD STL

KANALIZACE
- KANALIZACE JEDNOTNÁ
- KANALIZACE SPLAŠKOVÁ
- KANALIZACE DEŠŤOVÁ
- KANALIZACE TLAKOVÁ

SILNOPROUDÉ ROZVODY
- KABEL. ROZVODY VN
- KABEL. ROZVODY NN
- VEŘEJNÉ OSVĚTLENÍ - VO
- KABEL. ROZVODY VN RUŠENÉ

SLABOPRODÉ ROZVODY
- SLP - PODZEMNÍ VEDENÍ SLP
- SLP - NADZEMNÍ VEDENÍ SPL

NOVÉ SÍTĚ A PŘÍPOJKY I.S.

VODOVOD
- VODOVOD - PITNÁ VODA
- VODOVOD - ZÁVLAHA
- VODOVOD - PŘÍPRAVA PRO PÍTKA

KANALIZACE
- KANALIZACE JEDNOTNÁ
- KANALIZACE DEŠŤOVÁ
- KANALIZACE SPLAŠKOVÁ

SILNOPROUDÉ ROZVODY
- KABEL. ROZVODY VN
- KABEL. ROZVODY NN - PODZEMNÍ
- KABEL. ROZVODY NN - NADZEMNÍ
- VEŘEJNÉ OSVĚTLENÍ - VO

SLABOPRODÉ ROZVODY
- SLP - AREÁLOVÉ ROZVODY
- EPS - AREÁLOVÉ ROZVODY

TEPELNÁ ČERPADLA
- POTRUBÍ VODY Z VRTŮ TČ

DRENÁŽ
- DRENÁŽNÍ POTRUBÍ

Název akce:	ZALOŽENÍ TERAPEUTICKÉ ZAHRADY U NOVĚ POSTAVENÝCH DOMŮ DOMOVA PRO SENIORY SOKOLNICE p.o.	Investor:	Domov pro seniory Sokolnice, p.o. Zámecká 57 664 52 Sokolnice IČ: 00209392
Stavební objekt:	SO 08 Sadovnické úpravy SO 09 Mobiliář		
Místo stavby:	parc. č. 377/1, 376/1, k.ú. Sokolnice [752193]		
Název výkresu:	Zákres situace do KN		
Vedoucí projektu:	Ing. Sjoerd Willem van den Berg		
Vypracoval:	Ing. Sjoerd Willem van den Berg		
Schválil:	Ing. Ladislava van den Berg PhD.		

Č. výkresu: C.2.	Měřítko 1:500	Formát: A3	Datum: 15.1.2024	Č. zakázky: 13123	Stupeň PD: DPS

GREENBERG DESIGN s.r.o.

Masarykova 217,
592 31 Nové Město na Moravě
IČ: 177 78 069
tel: +420 733 721 817
e-mail: info@greenberg.cz
www.greenberg.cz

ZÁKRESY PODZEMNÍCH A NADZEMNÍCH INŽENÝRSKÝCH ZAŘÍZENÍ NESLOUŽÍ JAKO VYTYČOVACÍ VÝKRES. PŘED ZAHÁJENÍM STAVEBNÍCH PRACÍ A SADOVNICKÝCH ÚPRAV MUSÍ INVESTOR ZAJISTIT JEJICH VYTYČENÍ SPRÁVCEM SÍTÍ A JEJICH OZNAČENÍ NA MÍSTĚ DLE PLATNÝCH PŘEDPISŮ.