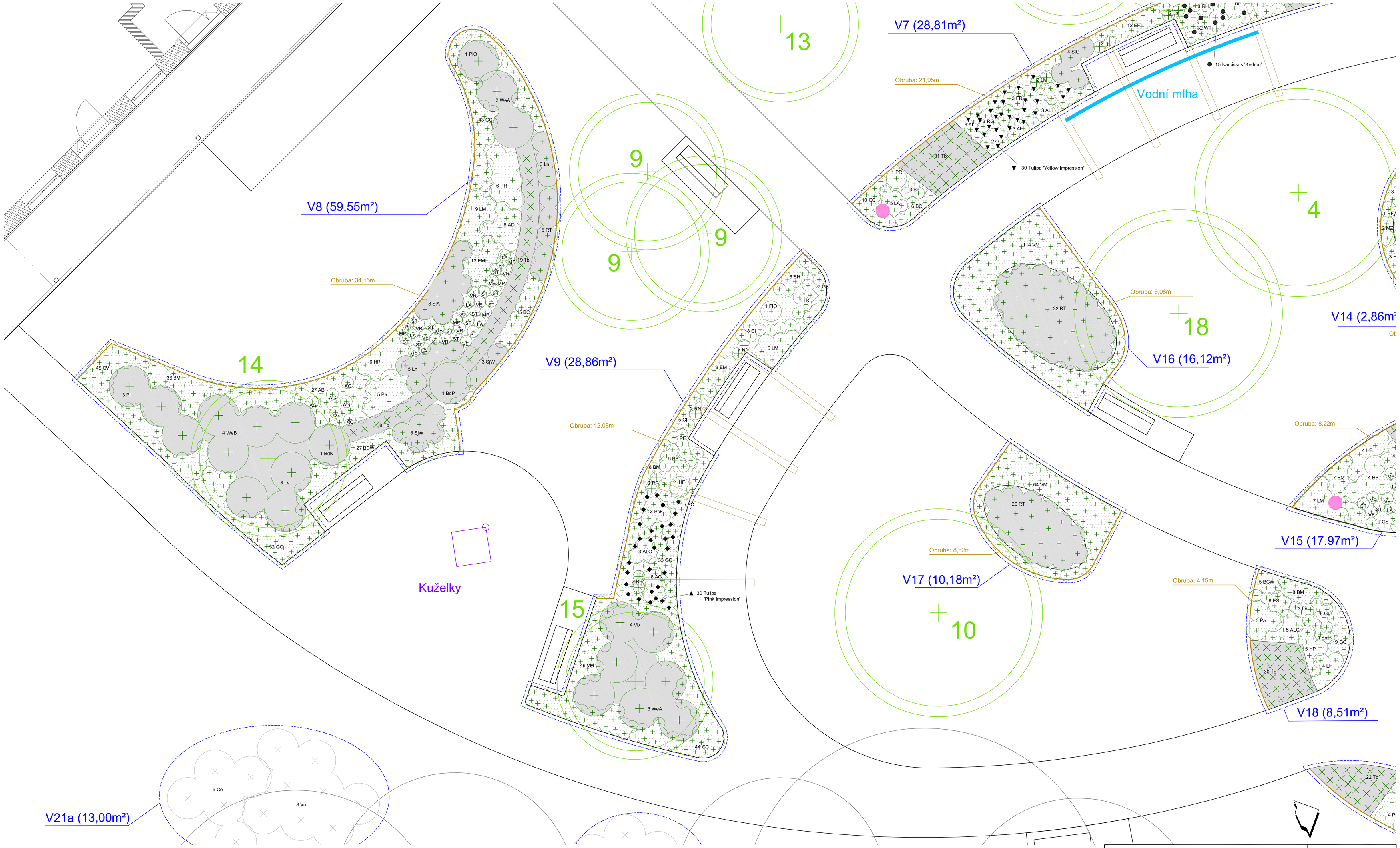

LEGENDA

- 1945 KN, parcelní číslo
- Hranice řešené oblasti
- Strom listnatý stávající
- Strom nová výsadba
- Orientační sloupek
- Jezírko
- Mostek
- Pergola pro popinavé rostliny
- Skrytý flexibilní zahradní obrubník plastový (výška 80mm)
- Hranice výsadbového pole
- Multé - štěpka
- Multé - štěrk (fr. 4/8)

ROSTLINNÝ MATERIÁL

Stromy:

1 - Amelanchier arborea 'Robin Hill'
2 - Betula papyrifera
3 - Carpinus betulus 'Lucas'
4 - Catalpa bignonioides
5 - Liquidambar styraciflua 'Worplesdon'
6 - Magnolia kobus
7 - Magnolia loebneri 'Merrill'
8 - Malus 'Butterball'
9 - Malus 'Evereste'
10 - Paulownia tomentosa
11 - Picea omorika
12 - Pinus nigra subsp. nigra
13 - Prunus serrulata 'Autumnalis Rosea'
14 - Prunus serrulata 'Kanzan'
15 - Prunus serrulata 'Royal Burgundy'
16 - Prunus serrulata 'Sunset Boulevard'
17 - Sorbus aucuparia 'Edulis'
18 - Tilia cordata 'Greenspire'

Listnaté rostliny:

BdB - Buddleja davidii 'Black Knight'
BdN - Buddleja davidii 'Nanho Purple'
BdP - Buddleja davidii 'Pink Delight'
BdW - Buddleja davidii 'White Profusion'
EF - Euonymus fortunei 'Emerald 'n Gold'
Fi - Forsythia intermedia 'Spectabilis'
HaA - Hydrangea arborescens 'Annabelle'
Hh - Hypericum 'Hidcote'
Lv - Ligustrum vulgare
Ln - Lonicera nitida 'Malgrun'
Pc - Philadelphus coronarius
Po - Physocarpus opulifolius 'Dart's Gold'
PfA - Potentilla fruticosa 'Abbotswood
'PfG - Potentilla fruticosa 'Goldteppich'
PfP - Potentilla fruticosa 'Pink Queen'
Pl - Prunus laurocerasus 'Caucasica'
PlO - Prunus laurocerasus 'Otto Luycken'
RCW - Rhododendron 'Cunningham White'
RDD - Rhododendron 'Dr H.C.Dresselhuys'
RMM - Rhododendron 'Marcel Menard'
RT - Rosa 'The Fairy'
ScG - Spiraea cinerea 'Grefsheim'
SjA - Spiraea japonica 'Albiflora'
SjW - Spiraea japonica 'Anthony Waterer'
SjG - Spiraea japonica 'Golden Princess'
Vb - Viburnum bodnantense 'Dawn'
WeA - Weigela 'Alexandra'
WeB - Weigela 'Boskoop Glory'
WeC - Weigela 'Candida'

Prostokořenné keře:

Li - Ligustrum vulgare
Rr - Rosa rugosa
Rc - Rosa canina
Co - Corylus avellana
Vo - Viburnum opulus

Jehličnaté rostliny:

Jg - Juniperus 'Golden Carpet'
JP - Juniperus horizontalis 'Prince of Wales'
JB - Juniperus squamata 'Blue Star'
Pg - Picea glauca 'Conica'
PgD - Picea glauca 'J.W. Daisy White'
Pm - Pinus mugo pumilio
TbF - Taxus baccata 'Fastigiata'

Vřesy:

CV - Calluna vulgaris
ECS - Erica carnea 'Springwood Pink'
ECW - Erica carnea 'Winter Beauty'

Živý plot:

Cb - Carpinus betulus
Tb - Taxus baccata

Trvalky, kapradiny a okrasné trávy:

AS - Achillea 'Schneetaler'
AW - Achillea 'Walther Funcke'
AC - Achillea 'Yellow Boutique'
ABA - Agastache rugosa 'Black Adder'
AJ - Ajuga reptans
AL - Alchemilla mollis
AG - Anemone 'Hadspen Abundance'
AH - Anemone 'Honorine Jobert'
AQ - Aquilegia vulgaris 'White Barlow'
AY - Aquilegia 'Yellow Queen'
ALF - Artemisia lactiflora
ALC - Aster cordifolius 'Little Carlow'
AD - Aster dumosus 'Prof. A. Kippenberg'
ADS - Aster dumosus 'Schneekissen'
AB - Astilbe arendsii 'Brautschleier'
AP - Astilbe 'Peach Blossom'
AT - Astilboides tabularis
BC - Bergenia cordifolia
BCW - Bergenia cordifolia 'Bressingham White'
BG - Briza media 'Golden Bee'
BM - Brunnera macrophylla
BJ - Brunnera macrophylla 'Jack Frost'
CA - Calamagrostis acutiflora 'Karl Foerster'
CM - Carex morrowii 'Aureovariegata'
CI - Carex morrowii 'Irish Green'
CV - Carex morrowii 'Variegata'
CJ - Centaurea jacea
CE - Centaurea montana
DB - Dianthus 'Babi Lom'
EA - Echinacea purpurea 'Alba'
EM - Echinacea purpurea 'Magnus'
ES - Echinacea 'Sunseekers Orange'
EB - Echinops bannaticus 'Blue Globe'
ER - Echinops ritro
FG - Festuca glauca
FV - Foeniculum vulgare
FR - Fritillaria imperialis 'Aurora'
GL - Gaura lindheimeri
GC - Geranium macrorrhizum 'Czakor'
GG - Geranium macrorrhizum 'Graveteye'
GS - Geranium macrorrhizum 'Spessart'
GP - Geum 'Princess Juliana'
HB - Helenium autumnale 'Bandera'
HE - Helenium 'El Dorado'
HF - Hemerocallis fulva
HP - Hemerocallis 'Pink Damask'
HS - Hemerocallis 'Stella d'Or'
HW - Hemerocallis 'WhiteTemptation'
HM - Heuchera micrantha 'Palace Purple'
HH - Hosta 'Honeybells'Ho - Hosta 'Patriot'
IH - Iris sibirica 'Harpswell Happines'
LH - Lavandula angustifolia 'Hidcote Blue'
LM - Lavandula angustifolia 'Munstead'
LVM - Leucanthemum vulgare 'May Queen'
LA - Liatris spicata 'Alba'
LK - Liatris spicata 'Kobold'
LP - Lysimachia punctata 'Alexander'
MG - Miscanthus sinensis 'Gracillimus'
MS - Miscanthus sinensis 'Silberfeder'
MZ - Miscanthus sinensis 'Zebrinus'
MP - Monarda 'Prairie Night'
PCF - Paeonia 'Catherine Fonteyn'
PCL - Paeonia 'Cora Louisa'
PKR - Paeonia 'Karl Rosenfield'
PH - Pennisetum alopecuroides 'Hameln'
Pa - Perovskia atriplicifolia ´Blue Spire´
PR - Persicaria amplexicaulis 'Rosea'
PB - Phlox paniculata 'Blue Paradise'
PE - Phlox paniculata 'Europa'
PEC - Phlox subulata 'Emerald Cushion'
PP - Polystichum polyblepharum
RG - Rudbeckia fulgida 'Goldsturm'
RH - Rudbeckia hybrida
'Summerdaisy's Bronze Bicolor'
Sn - Salvia nemorosa 'Caradonna'
SH - Sedum 'Herbstfreude'
ST - Stipa tenuisima
TP - Thymus praecox
TPA - Thymus praecox 'Albiflorus'
VR - Verbascum 'Rosie'
VE - Veronicastrum 'Erica'
VM - Vinca minor
VG - Vinca minor 'Gertrude Jeckyll'
WT - Waldsteinia ternata
YL - Yucca filamentosa

Popínavé rostliny:

CR - Clematis montana 'Rubens'
CP - Clematis 'The President'
Jn - Jasminum nudiflorum
Lh - Lonicera 'Henryi'
RI - Rosa 'Indigoletta'
RN - Rosa 'New Dawn'
RP - Rosa 'Pink Cloud'
RW - Rosa 'White New Dawn'

Cibuloviny:

▼ - Tulipa 'Yellow Impression' (30 ks)
● - Narcissus 'Kedron' (15 ks)
✳ - Muscari macrocarpum (30 ks)
◆ - Tulipa 'Pink Impression' (30 ks)
▲ - Tulipa 'White Clouds' (30 ks)
✪ - Narcissus 'Salome' (15 ks)

Název akce:	ZALOŽENÍ TERAPEUTICKÉ ZAHRADY U NOVĚ POSTAVENÝCH DOMŮ DOMOVA PRO SENIORY SOKOLNICE p.o.					Investor: Domov pro seniory Sokolnice, p.o. Zámecká 57 664 52 Sokolnice IČ: 00209392
Stavební objekt:	SO 08 Sadovnické úpravy SO 09 Mobiliář					
Místo stavby:	parc. č. 377/1, 376/1, k.ú. Sokolnice [752193]					
Název výkresu:	Osazovací plán V8, V9, V16, V17 a V18					
Vedoucí projektu:	Ing. Sjoerd Willem van den Berg					
Vypracoval:	Ing. Sjoerd Willem van den Berg					
Schválil:	Ing. Ladislava van den Berg PhD.					
Č. výkresu: C.8.	Měřítko 1:50	Formát: A1	Datum: 15.1.2024	Č. zakázky: 13123	Stupeň PD: DPS	

GREENBERG DESIGN s.r.o.
Masarykova 217,
592 31 Nové Město na Moravě
IČ: 177 79 069
tel: +420 733 721 817
e-mail: info@greenberg.cz
www.greenberg.cz

ZÁKRESY PODZEMNÍCH A NADZEMNÍCH INŽENÝRSKÝCH ZAŘÍZENÍ NESLOUŽÍ JAKO VYTYČOVACÍ VÝKRES. PŘED ZAHÁJENÍM STAVEBNÍCH PRACÍ A SADOVNICKÝCH ÚPRAV MUSÍ INVESTOR ZAJISTIT JEJICH VYTYČENÍ SPRÁVCEM SÍTÍ A JEJICH OZNAČENÍ NA MÍSTĚ DLE PLATNÝCH PŘEDPISŮ.