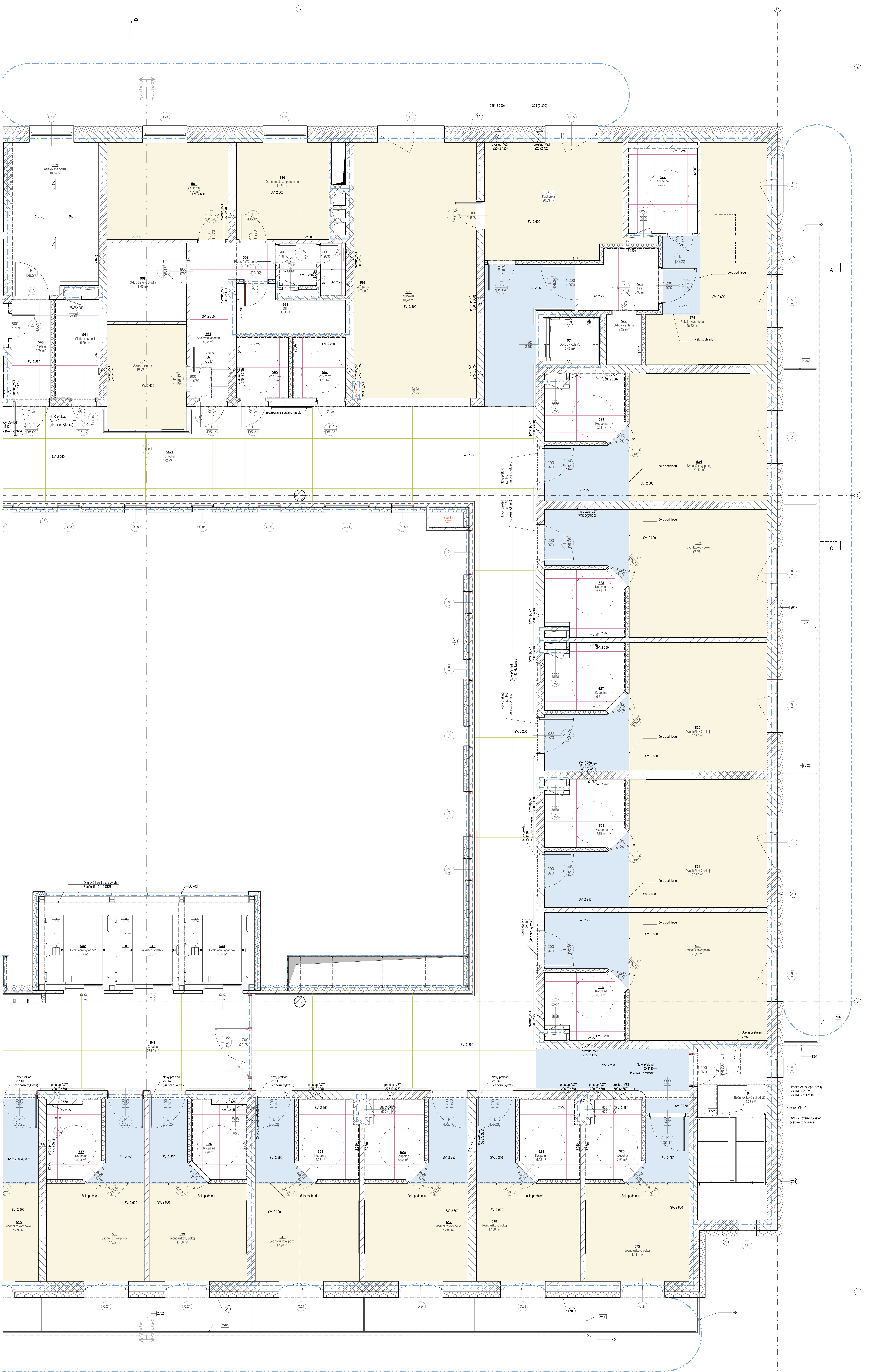

Tabulka místností 5.NP - Nový stav

Č.	Název místnosti	Plocha (m2)	Nášlapná vrstva	Skladba podlahy	Povrchová úprava zdí	Povrchová úprava stropu	Typ podhledu	Poznámka
501	Dvoulůžkový pokoj	28,28	PVC homogenní probarvené	D06 - Podlaha v 2.NP až 5.NP - PVC (nová)	Omítka; Malba bílá; Malba barevná; Tapeta	SDK podhled	Typ D; SV. 2250 mm; SV. 2600 mm	
502	Koupelna	6,77	PVC homogenní probarvené	D06 - Podlaha v 2.NP až 5.NP - PVC (nová)	Omítka; Malba bílá; Keramický obklad	Minerální kazetový podhled 600 x 600	Typ A; SV. 2250 mm	
503	Dvoulůžkový pokoj	29,40	PVC homogenní probarvené	D06 - Podlaha v 2.NP až 5.NP - PVC (nová)	Omítka; Malba bílá; Malba barevná; Tapeta	Omítka; SDK podhled	Typ D; SV. 2250 mm; SV. 2600 mm	
504	Koupelna	6,51	PVC homogenní probarvené	D06 - Podlaha v 2.NP až 5.NP - PVC (nová)	Omítka; Malba bílá; Keramický obklad	Minerální kazetový podhled 600 x 600	Typ A; SV. 2250 mm	
505	Dvoulůžkový pokoj	29,48	PVC homogenní probarvené	D06 - Podlaha v 2.NP až 5.NP - PVC (nová)	Omítka; Malba bílá; Malba barevná; Tapeta	SDK podhled	Typ D; SV. 2250 mm; SV. 2600 mm	
506	Koupelna	6,51	PVC homogenní probarvené	D06 - Podlaha v 2.NP až 5.NP - PVC (nová)	Omítka; Malba bílá; Keramický obklad	Minerální kazetový podhled 600 x 600	Typ A; SV. 2250 mm	
507	Dvoulůžkový pokoj	29,52	PVC homogenní probarvené	D06 - Podlaha v 2.NP až 5.NP - PVC (nová)	Omítka; Malba bílá; Malba barevná; Tapeta	SDK podhled	Typ D; SV. 2250 mm; SV. 2600 mm	
508	Koupelna	6,51	PVC homogenní probarvené	D06 - Podlaha v 2.NP až 5.NP - PVC (nová)	Omítka; Malba bílá; Keramický obklad	Minerální kazetový podhled 600 x 600	Typ A; SV. 2250 mm	
509	Jednolůžkový pokoj	29,52	PVC homogenní probarvené	D06 - Podlaha v 2.NP až 5.NP - PVC (nová)	Omítka; Malba bílá; Malba barevná; Tapeta	SDK podhled	Typ D; SV. 2250 mm; SV. 2600 mm	
510	Koupelna	6,51	PVC homogenní probarvené	D06 - Podlaha v 2.NP až 5.NP - PVC (nová)	Omítka; Malba bílá; Keramický obklad	Minerální kazetový podhled 600 x 600	Typ A; SV. 2250 mm	
511	Koupelna	6,51	PVC homogenní probarvené	D06 - Podlaha v 2.NP až 5.NP - PVC (nová)	Omítka; Malba bílá; Keramický obklad	Minerální kazetový podhled 600 x 600	Typ A; SV. 2250 mm	
512	Jednolůžkový pokoj	29,48	PVC homogenní probarvené	D06 - Podlaha v 2.NP až 5.NP - PVC (nová)	Omítka; Malba bílá; Malba barevná; Tapeta	SDK podhled	Typ D; SV. 2250 mm; SV. 2600 mm	
513	Jednolůžkový pokoj	17,87	PVC homogenní probarvené	D06 - Podlaha v 2.NP až 5.NP - PVC (nová)	Omítka; Malba bílá; Malba barevná; Tapeta	SDK podhled	Typ D; SV. 2250 mm; SV. 2600 mm	
514	Jednolůžkový pokoj	17,89	PVC homogenní probarvené	D06 - Podlaha v 2.NP až 5.NP - PVC (nová)	Omítka; Malba bílá; Malba barevná; Tapeta	SDK podhled	Typ D; SV. 2250 mm; SV. 2600 mm	
515	Jednolůžkový pokoj	17,90	PVC homogenní probarvené	D06 - Podlaha v 2.NP až 5.NP - PVC (nová)	Omítka; Malba bílá; Malba barevná; Tapeta	SDK podhled	Typ D; SV. 2250 mm; SV. 2600 mm	
516	Jednolůžkový pokoj	17,90	PVC homogenní probarvené	D06 - Podlaha v 2.NP až 5.NP - PVC (nová)	Omítka; Malba bílá; Malba barevná; Tapeta	SDK podhled	Typ D; SV. 2250 mm; SV. 2600 mm	
517	Jednolůžkový pokoj	17,89	PVC homogenní probarvené	D06 - Podlaha v 2.NP až 5.NP - PVC (nová)	Omítka; Malba bílá; Malba barevná; Tapeta	SDK podhled	Typ D; SV. 2250 mm; SV. 2600 mm	
518	Jednolůžkový pokoj	17,89	PVC homogenní probarvené	D06 - Podlaha v 2.NP až 5.NP - PVC (nová)	Omítka; Malba bílá; Malba barevná; Tapeta	SDK podhled	Typ D; SV. 2250 mm; SV. 2600 mm	
519	Koupelna	5,94	PVC homogenní probarvené	D06 - Podlaha v 2.NP až 5.NP - PVC (nová)	Omítka; Malba bílá; Keramický obklad	Minerální kazetový podhled 600 x 600	Typ A; SV. 2250 mm	
520	Koupelna	5,92	PVC homogenní probarvené	D06 - Podlaha v 2.NP až 5.NP - PVC (nová)	Omítka; Malba bílá; Keramický obklad	Minerální kazetový podhled 600 x 600	Typ A; SV. 2250 mm	
521	Koupelna	5,93	PVC homogenní probarvené	D06 - Podlaha v 2.NP až 5.NP - PVC (nová)	Omítka; Malba bílá; Keramický obklad	Minerální kazetový podhled 600 x 600	Typ A; SV. 2250 mm	
522	Koupelna	5,93	PVC homogenní probarvené	D06 - Podlaha v 2.NP až 5.NP - PVC (nová)	Omítka; Malba bílá; Keramický obklad	Minerální kazetový podhled 600 x 600	Typ A; SV. 2250 mm	
523	Koupelna	5,92	PVC homogenní probarvené	D06 - Podlaha v 2.NP až 5.NP - PVC (nová)	Omítka; Malba bílá; Keramický obklad	Minerální kazetový podhled 600 x 600	Typ A; SV. 2250 mm	
524	Koupelna	5,92	PVC homogenní probarvené	D06 - Podlaha v 2.NP až 5.NP - PVC (nová)	Omítka; Malba bílá; Keramický obklad	Minerální kazetový podhled 600 x 600	Typ A; SV. 2250 mm	
525	Koupelna	6,51	PVC homogenní probarvené	D06 - Podlaha v 2.NP až 5.NP - PVC (nová)	Omítka; Malba bílá; Keramický obklad	Minerální kazetový podhled 600 x 600	Typ A; SV. 2250 mm	
526	Koupelna	6,51	PVC homogenní probarvené	D06 - Podlaha v 2.NP až 5.NP - PVC (nová)	Omítka; Malba bílá; Keramický obklad	Minerální kazetový podhled 600 x 600	Typ A; SV. 2250 mm	
527	Koupelna	6,51	PVC homogenní probarvené	D06 - Podlaha v 2.NP až 5.NP - PVC (nová)	Omítka; Malba bílá; Keramický obklad	Minerální kazetový podhled 600 x 600	Typ A; SV. 2250 mm	
528	Koupelna	6,51	PVC homogenní probarvené	D06 - Podlaha v 2.NP až 5.NP - PVC (nová)	Omítka; Malba bílá; Keramický obklad	Minerální kazetový podhled 600 x 600	Typ A; SV. 2250 mm	
529	Koupelna	6,51	PVC homogenní probarvené	D06 - Podlaha v 2.NP až 5.NP - PVC (nová)	Omítka; Malba bílá; Keramický obklad	Minerální kazetový podhled 600 x 600	Typ A; SV. 2250 mm	
530	Jednolůžkový pokoj	29,48	PVC homogenní probarvené	D06 - Podlaha v 2.NP až 5.NP - PVC (nová)	Omítka; Malba bílá; Malba barevná; Tapeta	SDK podhled	Typ D; SV. 2250 mm; SV. 2600 mm	
531	Dvoulůžkový pokoj	29,52	PVC homogenní probarvené	D06 - Podlaha v 2.NP až 5.NP - PVC (nová)	Omítka; Malba bílá; Malba barevná; Tapeta	SDK podhled	Typ D; SV. 2250 mm; SV. 2600 mm	
532	Dvoulůžkový pokoj	29,52	PVC homogenní probarvené	D06 - Podlaha v 2.NP až 5.NP - PVC (nová)	Omítka; Malba bílá; Malba barevná; Tapeta	SDK podhled	Typ D; SV. 2250 mm; SV. 2600 mm	
533	Dvoulůžkový pokoj	29,48	PVC homogenní probarvené	D06 - Podlaha v 2.NP až 5.NP - PVC (nová)	Omítka; Malba bílá; Malba barevná; Tapeta	SDK podhled	Typ D; SV. 2250 mm; SV. 2600 mm	
534	Dvoulůžkový pokoj	29,40	PVC homogenní probarvené	D06 - Podlaha v 2.NP až 5.NP - PVC (nová)	Omítka; Malba bílá; Malba barevná; Tapeta	SDK podhled	Typ D; SV. 2250 mm; SV. 2600 mm	
535	Aktivizační pracovník	12,50	PVC homogenní probarvené	D06 - Podlaha v 2.NP až 5.NP - PVC (nová)	Omítka; Malba bílá	SDK podhled	Typ D; SV. 2600 mm	
536	Koupelna	5,26	PVC homogenní probarvené	D06 - Podlaha v 2.NP až 5.NP - PVC (nová)	Omítka; Malba bílá; Keramický obklad	Minerální kazetový podhled 600 x 600	Typ A; SV. 2250 mm	
537	Koupelna	5,24	PVC homogenní probarvené	D06 - Podlaha v 2.NP až 5.NP - PVC (nová)	Omítka; Malba bílá; Keramický obklad	Minerální kazetový podhled 600 x 600	Typ A; SV. 2250 mm	
538	Jednolůžkový pokoj	17,02	PVC homogenní probarvené	D06 - Podlaha v 2.NP až 5.NP - PVC (nová)	Omítka; Malba bílá; Malba barevná; Tapeta	SDK podhled	Typ D; SV. 2250 mm; SV. 2600 mm	
539	Jednolůžkový pokoj	17,06	PVC homogenní probarvené	D06 - Podlaha v 2.NP až 5.NP - PVC (nová)	Omítka; Malba bílá; Malba barevná; Tapeta	SDK podhled	Typ D; SV. 2250 mm; SV. 2600 mm	
540	Předsíň	6,97	PVC homogenní probarvené	D06 - Podlaha v 2.NP až 5.NP - PVC (nová)	Omítka; Malba bílá	Omítka	-	
540	Sklad úklid	1,84	PVC homogenní probarvené	D06 - Podlaha v 2.NP až 5.NP - PVC (nová)	Omítka; Malba bílá	Omítka	-	
541	Čistící místnost	5,59	PVC homogenní probarvené	D06 - Podlaha v 2.NP až 5.NP - PVC (nová)	Omítka; Malba bílá; Keramický obklad	Minerální kazetový podhled 600 x 600	Typ A; SV. 2250 mm	
542	Evakuační výtah V2	6,56		-	-	-	-	
543	Evakuační výtah V3	6,56		-	-	-	-	
543	Evakuační výtah V4	6,56		-	-	-	-	
544	Boční únikové schodiště	15,55	Keramická dlažba	D05 - Podlaha v 2.NP až 5.NP - keramická dlažba (nová)	Omítka; Malba bílá; Keramický sokl	Omítka	-	
545	Boční únikové schodiště	15,55	Keramická dlažba	D05 - Podlaha v 2.NP až 5.NP - keramická dlažba (nová)	Omítka; Malba bílá; Keramický sokl	Omítka	-	
547a	Chodba	172,73	PVC homogenní probarvené	D06 - Podlaha v 2.NP až 5.NP - PVC (stávající)	Omítka; Malba bílá	SDK podhled; Minerální kazetový podhled 1 200 x 600	Typ B; Typ D; SV. 2250 mm	
547b	Chodba	66,60	PVC homogenní probarvené	D06 - Podlaha v 2.NP až 5.NP - PVC (stávající)	Omítka; Malba bílá	SDK podhled; Minerální kazetový podhled 1 200 x 600	Typ B; Typ D; SV. 2250 mm	
548	Chodba	79,82	PVC homogenní probarvené	D06 - Podlaha v 2.NP až 5.NP - PVC (stávající)	Omítka; Malba bílá	SDK podhled; Minerální kazetový podhled 1 200 x 600	Typ B; Typ D; SV. 2250 mm	
549	Balkon	8,30	Keramická dlažba	D05 - Podlaha v 2.NP až 5.NP - keramická dlažba (nová)	Omítka; Keramický sokl	Omítka	-	
550	Balkon	12,31	Keramická dlažba	D05 - Podlaha v 2.NP až 5.NP - keramická dlažba (nová)	Omítka; Keramický sokl	Omítka	-	
551	Hlavní schodiště	24,08	Keramická dlažba	D05 - Podlaha v 2.NP až 5.NP - keramická dlažba (nová)	Omítka; Keramický sokl	Omítka	-	
552	Chodba	21,55	Keramická dlažba	D05 - Podlaha v 2.NP až 5.NP - keramická dlažba (nová)	Omítka; Malba bílá; Keramický sokl	Omítka	-	
553	Evakuační lůžkový výtah V1	5,80		-	-		-	
554	Osobní výtah V5	2,88		-	-		-	
555	Úklid	1,91	Keramická dlažba	D05 - Podlaha v 2.NP až 5.NP - keramická dlažba (stávající)	Omítka; Malba bílá; Keramický obklad	Omítka	-	
556	Špin. prádla + shoz	1,48	Keramická dlažba	D05 - Podlaha v 2.NP až 5.NP - keramická dlažba (stávající)	Omítka; Malba bílá; Keramický obklad	Omítka	-	
557	Staniční sestra	10,69	PVC homogenní probarvené	D06 - Podlaha v 2.NP až 5.NP - PVC (nová)	Omítka; Malba bílá	SDK podhled	Typ D; SV. 2600 mm	
558	Sklad čistého prádla	8,05	PVC homogenní probarvené	D06 - Podlaha v 2.NP až 5.NP - PVC (nová)	Omítka; Malba bílá	Omítka	-	
559	Asistovaná očista	16,74	PVC homogenní probarvené	D06 - Podlaha v 2.NP až 5.NP - PVC (nová)	Omítka; Malba bílá; Keramický obklad	Omítka	-	
560	Denní místnost personálu	11,64	PVC homogenní probarvené	D06 - Podlaha v 2.NP až 5.NP - PVC (nová)	Omítka; Malba bílá	SDK podhled	Typ D; SV. 2600 mm	
561	Sesterna	15,23	PVC homogenní probarvené	D06 - Podlaha v 2.NP až 5.NP - PVC (nová)	Omítka; Malba bílá	SDK podhled	Typ D; SV. 2600 mm	
562	Předsíň WC pers.	2,10	Keramická dlažba	D05 - Podlaha v 2.NP až 5.NP - keramická dlažba (nová)	Omítka; Malba bílá; Keramický obklad	Minerální kazetový podhled 600 x 600	Typ A; SV. 2250 mm	
563	WC pers.	1,71	Keramická dlažba	D05 - Podlaha v 2.NP až 5.NP - keramická dlažba (nová)	Omítka; Malba bílá; Keramický obklad	Minerální kazetový podhled 600 x 600	Typ A; SV. 2250 mm	
564	Spojovací chodba	9,88	PVC homogenní probarvené	D06 - Podlaha v 2.NP až 5.NP - PVC (nová)	Omítka; Malba bílá	Minerální kazetový podhled 600 x 600	Typ A; SV. 2250 mm	
565	WC muži	4,13	Keramická dlažba	D05 - Podlaha v 2.NP až 5.NP - keramická dlažba (stávající)	Omítka; Malba bílá; Keramický obklad	Minerální kazetový podhled 600 x 600	Typ A; SV. 2250 mm	
567	WC ženy	4,18	Keramická dlažba	D05 - Podlaha v 2.NP až 5.NP - keramická dlažba (stávající)	Omítka; Malba bílá; Keramický obklad	Minerální kazetový podhled 600 x 600	Typ A; SV. 2250 mm	
568	SIL	5,45	PVC homogenní probarvené; antistatické 10-6 ≤ R ≤ 10-8 Ohm	-	Omítka; Malba bílá	Omítka	-	
569	Klubovna	40,78	PVC homogenní probarvené	D06 - Podlaha v 2.NP až 5.NP - PVC (nová)	Omítka; Malba bílá; Malba barevná	SDK podhled	Typ D; SV. 2600 mm	
570	Jednolůžkový pokoj	17,11	PVC homogenní probarvené	D06 - Podlaha v 2.NP až 5.NP - PVC (nová)	Omítka; Malba bílá; Malba barevná; Tapeta	SDK podhled	Typ D; SV. 2250 mm; SV. 2600 mm	
571	Koupelna	5,51	PVC homogenní probarvené	D06 - Podlaha v 2.NP až 5.NP - PVC (nová)	Omítka; Malba bílá; Keramický obklad	Minerální kazetový podhled 600 x 600	Typ A; SV. 2250 mm	
572	Jednolůžkový pokoj	17,11	PVC homogenní probarvené	D06 - Podlaha v 2.NP až 5.NP - PVC (nová)	Omítka; Malba bílá; Malba barevná; Tapeta	SDK podhled	Typ D; SV. 2250 mm; SV. 2600 mm	
573	Koupelna	5,51	PVC homogenní probarvené	D06 - Podlaha v 2.NP až 5.NP - PVC (nová)	Omítka; Malba bílá; Keramický obklad	Minerální kazetový podhled 600 x 600	Typ A; SV. 2250 mm	
574	Gastro výtah V6	3,45		-	-		-	
575	Pokoj - Karanténa	26,52	PVC homogenní probarvené	D06 - Podlaha v 2.NP až 5.NP - PVC (nová)	Omítka; Malba bílá; Malba barevná; Tapeta	SDK podhled	Typ D; SV. 2600 mm	
576	Kuchyňka	20,83	PVC homogenní probarvené	D06 - Podlaha v 2.NP až 5.NP - PVC (nová)	Omítka; Malba bílá	SDK podhled	Typ D; SV. 2600 mm	
577	Koupelna	7,49	PVC homogenní probarvené	D06 - Podlaha v 2.NP až 5.NP - PVC (nová)	Omítka; Malba bílá; Keramický obklad	Minerální kazetový podhled 600 x 600	Typ A; SV. 2250 mm	
578	Filtr	5,90	PVC homogenní probarvené	D06 - Podlaha v 2.NP až 5.NP - PVC (nová)	Omítka; Malba bílá	Minerální kazetový podhled 600 x 600	Typ A; SV. 2250 mm	
579	Uklid karanténa	2,29	PVC homogenní probarvené	D06 - Podlaha v 2.NP až 5.NP - PVC (nová)	Omítka; Malba bílá; Keramický obklad	Omítka	-	
		1 299,90 m²						

LEGENDA PODHLEDŮ

Podhled H01 (SDK klasický - pokoje, kastly, doplňkové konstrukce)

- hladký SDK podhled na systémovém dvousměrném roštu
- konstrukce podhledu zavěšena do stropní konstrukce
- hrany vario budou přetmeleny a vyztuženy sklovláknitou tkaninou
- po obvodu bude spoj mezi podhledem a stěnou vyztužen papírovým rohem s hliníkovou páskou

Podhled H02 (SDK klasický - pokoje, kastly, doplňkové konstrukce)

- hladký SDK podhled na systémovém dvousměrném roštu
- konstrukce podhledu zavěšena do stropní konstrukce
- hrany vario budou přetmeleny a vyztuženy sklovláknitou tkaninou
- po obvodu bude spoj mezi podhledem a stěnou vyztužen papírovým rohem s hliníkovou páskou

Podhled H03 (WC, úklidové místnosti, koupelny, šatny)

- rozměr 600 x 600 mm, kotvení přiznaný rastr - 15 mm
- na bázi skelného vlákna, 100% jádra musí být recyklovatelný
- provedení bílá, boční hrany s bílým nátěrem
- bližší specifikace ve standardech interiéru

Podhled H04 (Kanceláře)

- rozměr 1 200 x 600 mm, kotvení polozap. rastr - 20 mm, z toho 10 mm pod rastrem
- na bázi skelného vlákna, 100% jádra musí být recyklovatelný
- provedení bílá, boční hrany s bílým nátěrem
- reakce na oheň A2-s1,d0, absorbce a_w: 1,00 - o.d.s. 200 [mm]; 0,75 - o.d.s.60 [mm]; 0,40 - o.d.s.200 [mm] 125Hz, pohltivost při 125 Hz = 0,50
- mechanická odolnost 1/A/3N, 2/C/3N
- označení green label, emisní třída A+ (Francouzská), M1 (Finská)
- artikulační třída šíření zvuku na vzdálenost AC 180

Podhled H05 (chodby, atrium)

- rozměr 1 200 x 600 mm, kotvení polozap. rastr - 20 mm, z toho 10 mm pod rastrem
- na bázi skelného vlákna, 100% jádra musí být recyklovatelný
- provedení bílá, boční hrany s bílým nátěrem
- reakce na oheň A2-s1,d0, absorbce a_w: 1,00 - o.d.s. 200 [mm]; 0,75 - o.d.s.60 [mm]; 0,40 - o.d.s.200 [mm] 125Hz, pohltivost při 125 Hz = 0,50
- mechanická odolnost 1/A/3N, 2/C/3N
- označení green label, emisní třída A+ (Francouzská), M1 (Finská)
- artikulační třída šíření zvuku na vzdálenost AC 180

Podhled H06 (Přednáškové místnosti)

- rozměr 1 200 x 600 mm, kotvení polozap. rastr - 20 mm, z toho 10 mm pod rastrem
- na bázi skelného vlákna, 100% jádra musí být recyklovatelný
- provedení bílá, boční hrany s bílým nátěrem
- reakce na oheň A2-s1,d0, absorbce a_w: 1,00 - o.d.s. 200 [mm]; 1,0 - o.d.s.60 [mm], pohltivost při 125 Hz = 0,65
- mechanická odolnost 1/A/3N, 2/C/3N
- označení green label, emisní třída A+ (Francouzská)
- artikulační třída šíření zvuku na vzdálenost AC 200
- třída útlumu zvuku CAC(ASTM E413) - 31 dB

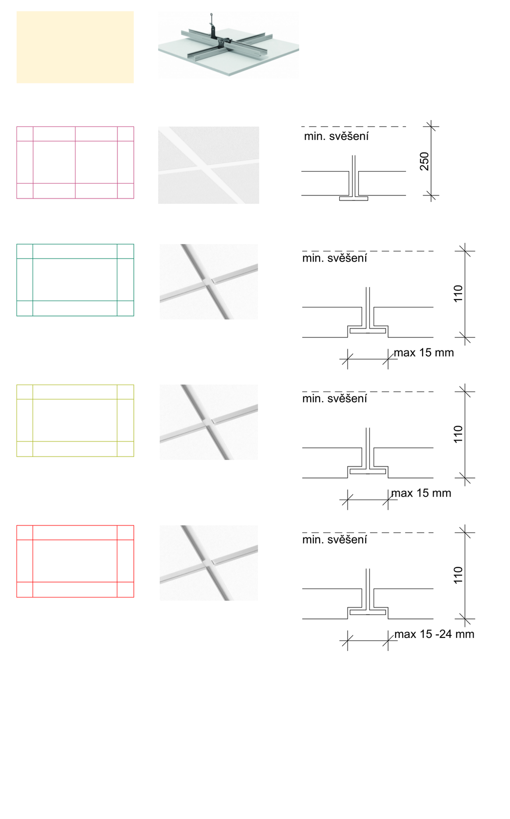

Důležité poznámky k projektu

- Zděné stěny i železobetonové stěny ve výkresech jsou kótovány bez omítky ve výrobních rozměrech. Z těchto rozměrů vychází i plochy místností, které budou ve skutečných rozměrech (s omítkami) menší.
- Veškeré lemovací a ukončovací prvky budou provedeny systémovými profily dodavatele fasádních panelů
- Při realizaci je nutné dodržet platnou legislativu: zákony, nařízení vlády, vyhlášky a dále rozhodnutí a závazná stanoviska dotčených orgánů.
- Při realizaci je nutné dodržet závazné požadavky platných ČSN. Konstrukce, na které se nevztahují závazná ustanovení ČSN, budou provedeny dle nezávazných požadavků platných ČSN nebo dodavatel jiným způsobem prokazatelně doloží jejich funkčnost.
- Dodavatel garantuje veškeré vlastnosti prvků
- Kotvení prvků, kotevní materiály a technologie provádění budou garantovány dodavatelem. Atypické postupy budou konzultovány s autorským dozorem.
- V případě rozporu mezi jednotlivými částmi projektové dokumentace nutno kontaktovat projektanta.
- Konkrétní materiály, odstíny a výrobky je třeba vždy odsouhlasit s investorem a hlavním architektem projektu.
- Výkresy nábytku nenahrazují dílenskou dokumentaci, kterou je třeba před dodáním vypracovat a odsouhlasit investorem a hlavním architektem projektu. Veškerý nábytek je zobrazený v půdorysech interiéru. Ve stavební části pouze pevně spojený nábytek.
- Před výrobou pevného a mobilního nábytku je třeba veškeré rozměry ověřit na stavbě a zaměřit.
- V rámci dílenské dokumentace je nutné řešit i způsob dilatací.
- Všechny výrobky umístěné ve standardech je nutno určit výběrem s investorem a hlavním architektem.
- Všechny sádrovláknové konstrukce je nutné při jejich realizaci přizpůsobit budoucímu zavěšení nábytku nebo dalšího vybavení a jejich únosnost. Jak pro nábytek, vybavení, madla, zdravotnickou technologii a další. Je třeba aby veškeré kotevní body v sádrovláknu splňovaly pevnostní hodnoty udávané výrobcem a zatížením a nedošlo tak k možnému vytržení nebo poškození příček.
- Při montáži budou do konstrukce příčky vkládány výměny a ztužující prvky pro zavěšení veškerého vybavení, jak je uvedeno výše (nad 50 kg á kotva). To musí vždy odpovídat kotvení konkrétního výrobku dle požadavků na únosnost nebo požadavků výrobce a projektu interiéru. Tyto prvky jsou součástí ceny dodávky příček.
- Veškeré sádrovláknové konstrukce budou provedeny v třídě kvality Q2 a dle prostředí, ve kterém se budou nacházet.
- Zásuvky elektro budou umístěny dle projektu elektro v koordinaci s projektem interiéru. Zásuvka by neměla být umístěna za spotřebičem ale mimo něj, aby šel odpojit ze sítě bez vytažení spotřebiče. Tato skutečnost bude zapracována do dílenské dokumentace a odsouhlasena.
- Řešení hromosvodu viz. projekt elektro.
- Doporučený postup pro bourání otvorů: Vysekání drážky pro I-profil na jednom z líců stěny (šířka drážky odpovídá šířce I-profilu plus ~2 cm, výška drážky je vyšší o 150 mm než výška I-profilu a drážky pro uložení min. 250 mm); upravení roznášecí plochy (silným plechem nebo betonovým roznášecím kvádříkem); osazení I-nosníku, dozdění místa nad nosníkem plnými cihlami s doklínováním; provedení drážky na opačném líci zdiva a osazení I-nosníku stejným způsobem; po zatvrdnutí malty vybourání potřebného otvoru; úprava ostění, dozdění nového překladu na obou lících stěn, obalení pletivem a omítnutí překladu nového ostění. (detailně viz část D.1.2)

Legenda materiálů

- Nové konstrukce / prvky
- Nové zdivo z pórobetonových bloků - dozdívky otvorů, příček apod.
- Vnitřní příčka systémová - Skladby příček v samostatné příloze
- Stávající zdivo - keramické tvárnice nosné HODO P+D na M10
- Stávající zdivo - keramické tvárnice nenosné HODO 6,5, 11,5 a 17,5 P+D na MVC 2,5 nebo MC 5
- Stávající zdivo - CPP/VCP P25 na MC 10
- Stávající zdivo - POROTHERM AKU na MVC 2,5
- Stávající zdivo - CPP na MC 10
- Beton vyztužený
- Tepelná izolace EPS nebo Minerální vlna
- Tepelná izolace XPS
- Hranice požárně nebezpečného prostoru
- Hranice požárních úseků

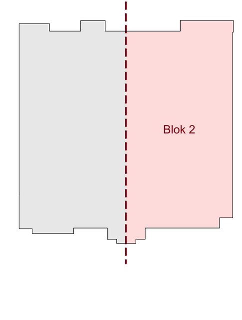

0,000 = 190,20 m n.m

Obnova S – centra Hodonín, p. o.

na pozemcích p.č. st. 9015, 2017/136, 1880/42, 9013, 9012, 1880/43, katastrální území Hodonín

Klient: Jihomoravský kraj, Žerotínovo náměstí 449/3, Veveří, 60200 Brno

Generální projektant

Adam Rujbr Architects

Srbská 22, 612 00 Brno, tel.: 603 283 041
Hořejší nábřeží 19, 150 00 Praha 5, tel.: 603 799 403

Zodpovědný projektant: Ing. arch. Adam Rujbr
HIP: Ing. Michal Surka

D.1.1 Architektonicko stavební řešení (SO01)

Zodpovědný projektant: Ing. arch. Adam Rujbr
Vypracoval: Ing. Jiří Horn, Ing. arch. Tereza Janovská

Datum: 1.9.2023

Dokumentace pro provedení stavby

Půdorys 5.NP - Podhledy (Blok 2)

1:50

D.1.1.45