

PRŮKAZ ENERGETICKÉ NÁROČNOSTI BUDOVY

dle §7a zákona č. 3/2020 Sb., kterým se mění zákon č. 406/2000 Sb., o hospodaření energií, ve znění pozdějších předpisů a vyhlášky 78/2013 Sb. o energetické náročnosti budov

Objekt

Nemocnice Vyškov
Budova telefonní ústředny - J
k. ú. Vyškov, parc. č. 3323/11

Objednatel

Nemocnice Vyškov, příspěvková organizace
Purkyňova 235/36, Vyškov



Energetický specialista

Ing. et Ing. Eva Velísková
energetický specialista č. 1772
dle zákona č. 406/2000 Sb.

Evidenční číslo ENEX

293137.0

Datum

3. 7. 2020

Zakázkové číslo

2016



Protokol k průkazu energetické náročnosti budovy

Účel zpracování průkazu

<input type="checkbox"/> Nová budova	<input checked="" type="checkbox"/> Budova užívaná orgánem veřejné moci
<input type="checkbox"/> Prodej budovy nebo její části	<input type="checkbox"/> Pronájem budovy nebo její části
<input type="checkbox"/> Větší změna dokončené budovy	<input type="checkbox"/> Budova s téměř nulovou spotřebou energie
<input type="checkbox"/> Jiný účel zpracování:	

Základní informace o hodnocené budově

Identifikační údaje budovy	
Adresa budovy (místo, ulice, popisné číslo, PSČ)	k. ú. Vyškov; parc. č.3323/11 682 01 Vyškov
Katastrální území:	Vyškov [788571]
Parcelní číslo:	3323/11
Datum uvedení budovy do provozu (nebo předpokládané datum uvedení do provozu):	1975
Vlastník nebo stavebník:	Nemocnice Vyškov, příspěvková organizace
Adresa:	Purkyňova 235/36, 68201 Vyškov
IČ:	00839205
Tel./e-mail:	517 315 111

Typ budovy		
<input type="checkbox"/> Rodinný dům	<input type="checkbox"/> Bytový dům	<input type="checkbox"/> Budova pro ubytování a stravování
<input checked="" type="checkbox"/> Administrativní budova	<input type="checkbox"/> Budova pro zdravotnictví	<input type="checkbox"/> Budova pro vzdělávání
<input type="checkbox"/> Budova pro sport	<input type="checkbox"/> Budova pro obchodní účely	<input type="checkbox"/> Budova pro kulturu
<input type="checkbox"/> Jiné druhy budovy:		

Geometrické charakteristiky budovy		
Parametr	jednotky	hodnota
Objem budovy V (objem částí budovy s upravovaným vnitřním prostředím vymezený vnějšími povrchy konstrukcí obálky budovy)	[m ³]	565,9
Celková plocha obálky budovy A (součet vnějších ploch konstrukcí ohraničujících objem budovy V)	[m ²]	504,8
Objemový faktor tvaru budovy A/V	[m ² /m ³]	0,89
Celková energeticky vztažná plocha budovy A _c	[m ²]	164,0

Druhy energie (energonositele) užívané v budově	
<input type="checkbox"/> Hnědé uhlí	<input type="checkbox"/> Černé uhlí
<input type="checkbox"/> Topný olej	<input type="checkbox"/> Propan-butan/LPG
<input type="checkbox"/> Kusové dřevo, dřevní štěpka	<input type="checkbox"/> Dřevěné peletky
<input checked="" type="checkbox"/> Zemní plyn	<input checked="" type="checkbox"/> Elektřina
<input type="checkbox"/> Soustava zásobování tepelnou energií (dálkové teplo): <u>podíl OZE:</u> <input type="checkbox"/> do 50 % včetně, <input type="checkbox"/> nad 50 do 80 %, <input type="checkbox"/> nad 80 %,	
<input type="checkbox"/> Energie okolního prostředí (např. sluneční energie): <u>účel:</u> <input type="checkbox"/> na vytápění, <input type="checkbox"/> pro přípravu teplé vody, <input type="checkbox"/> na výrobu elektrické energie,	
<input type="checkbox"/> Jiná paliva nebo jiný typ zásobování:	

Druhy energie dodávané mimo budovu		
<input type="checkbox"/> Elektřina	<input type="checkbox"/> Teplo	<input checked="" type="checkbox"/> Žádné

Informace o stavebních prvcích a konstrukcích a technických systémech**A) stavební prvky a konstrukce****a.1) požadavky na součinitel prostupu tepla**

Konstrukce obálky budovy	Plocha A_j	Součinitel prostupu tepla			Činitel tepl. redukce b_j	Měrná ztráta prostupem tepla $H_{T,j}$
		Vypočtená hodnota U_j	Referenční hodnota $U_{N,rc,j}$	Splněno		
	[m ²]	[W/(m ² .K)]	[W/(m ² .K)]	[ano/ne]	[-]	[W/K]
Okna plast	1,47	1,400	1,50	-	1,00	2,1
Okna dřevěná	16,80	2,800	1,50	-	1,00	47,0
Okna kov	1,96	4,500	1,50	-	1,00	8,8
Dveře vstup	3,64	4,500	1,70	-	1,00	16,4
Dveře k nevyt.	2,05	3,500	3,50	-	0,56	4,0
Stěna ochlazovaná	143,77	0,972	0,30	-	1,00	139,7
Střecha plochá	164,03	0,986	0,24	-	1,00	161,7
Podlaha na zemině	164,03	0,918	0,45	-	0,41	61,3
Stěna k nevyt. prostoru	7,09	0,894	0,60	-	0,49	3,1
Tepelné vazby			0,02	-		25,2
Celkem	504,8	x	x	x	x	469,4

Poznámka: Hodnocení splnění požadavku je vyžadováno jen u větší změny dokončené budovy a při jiné, než větší změně dokončené budovy v případě plnění požadavku na energetickou náročnost budovy podle § 6 odst. 2 písm. c).

a.2) požadavky na průměrný součinitel prostupu tepla

Zóna	Převažující návrhová vnitřní teplota	Objem zóny	Referenční hodnota průměrného součinitele prostupu tepla zóny	Součin
	$\theta_{im,j}$	V_j	$U_{em,R,j}$	$V_j \cdot U_{em,R,j}$
	[°C]	[m ³]	[W/(m ² .K)]	[W.m/K]
Budova ústředny	20,0	565,9	0,35	198,07
Celkem	x	565,9	x	198,07

Budova	Průměrný součinitel prostupu tepla budovy		
	Vypočtená hodnota U_{em} ($U_{em} = H_T/A$)	Referenční hodnota $U_{em,R}$ ($U_{em,R} = \Sigma(V_j \cdot U_{em,R,j})/V$)	Splněno
	[W/(m ² K)]	[W/(m ² K)]	[ano/ne]
Budova jako celek	0,93	0,35	ne

Poznámka: Hodnocení splnění požadavku je vyžadováno u nové budovy, budovy s téměř nulovou spotřebou energie a u větší změny dokončené budovy v případě plnění požadavku na energetickou náročnost budovy podle § 6 odst. 2 písm. a) a písm.b).

B) technické systémy**b.1.a) vytápění**

Hodnocená budova/zóna	Typ zdroje	Energo-nositel	Pokrytí dílčí potřeby energie na vytápění	Jmenovitý tepelný výkon	Účinnost výroby energie zdrojem tepla ²⁾		Účinnost distribuce energie na vytápění	Účinnost sdílení energie na vytápění
					$\eta_{H,gen}$	COP		
	[-]	[-]	[%]	[kW]	[%]	[-]	[%]	[%]
Referenční budova	x ¹⁾	x	x	x	80	--	85	80
Hodnocená budova/zóna:								
Budova ústředny	Plynový kotel Thermana	zemní plyn	100,0	20,0	77		87	88

Poznámka: ¹⁾ symbol x znamená, že není nastaven požadavek na referenční hodnotu

²⁾ v případě soustavy zásobování tepelnou energií se nevyplňuje

b.1.b) požadavky na účinnost technického systému k vytápění

Hodnocená budova/zóna	Typ zdroje	Účinnost výroby energie zdrojem tepla	Účinnost výroby energie referenčního zdroje tepla	Požadavek splněn
		$\eta_{H,gen}$ nebo $COP_{H,gen}$	$\eta_{H,gen,rq}$ nebo $COP_{H,gen}$	
	[-]	[%]	[%]	[ano/ne]
-	-	-	-	-
-	-	-	-	-
-	-	-	-	-
-	-	-	-	-
-	-	-	-	-

Poznámka: Hodnocení splnění požadavku je vyžadováno jen u větší změny dokončené budovy a při jiné, než větší změně dokončené budovy v případě plnění požadavku na energetickou náročnost budovy podle § 6 odst. 2 písm. c).

B) technické systémy**b.2.a) chlazení**

Hodnocená budova/zóna	Typ systému chlazení	Energonositel	Pokrytí dílčí potřeby energie na chlazení	Jmenovitý chladicí výkon	Chladicí faktor zdroje chladu $EER_{C,gen}$	Účinnost distribuce energie na chlazení $\eta_{C,dis}$	Účinnost sdílení energie na chlazení $\eta_{C,em}$
	[-]	[-]	[%]	[kW]	[-]	[%]	[%]
Referenční budova	x	x	x	x	2,7	85	85
Hodnocená budova/zóna:							
Budova ústředny	Split se vzduchem chlaz	elektřina	100,0	4,6	2,7	100	100

b.2.b) požadavky na účinnost technického systému k chlazení

Hodnocená budova/zóna	Typ systému chlazení	Chladicí faktor zdroje chladu $EER_{C,gen}$	Chladicí faktor referenčního zdroje chladu $EER_{C,gen}$	Požadavek splněn
	[-]	[-]	[-]	[ano/ne]
-	-	-	-	-
-	-	-	-	-
-	-	-	-	-
-	-	-	-	-
-	-	-	-	-

Poznámka: Hodnocení splnění požadavku je vyžadováno jen u větší změny dokončené budovy a při jiné, než větší změně dokončené budovy v případě plnění požadavku na energetickou náročnost budovy podle § 6 odst. 2 písm. c).

B) technické systémy

b.3) větrání

Hodnocená budova/zóna	Typ vět- racího systému	Energo- nositel	Tepelný výkon	Chladí- cí výkon	Pokrytí dílčí potřeby energie na větrání	Jmen. elektr. příkon systému větrání	Jmen. objem. průtok větracího vzduchu	Měrný příkon venti- látoru nuce- ného větrání SFP_{ahu}
	[-]	[-]	[kW]	[kW]	[%]	[kW]	[m ³ /hod]	[W.s/m ³]
Referenční budova	x	x	x	x	x	x	x	
Hodnocená budova/zóna:								
Budova ústředny	přirozené větrání		-	-	-	-	-	

B) technické systémy**b.5.a) příprava teplé vody (TV)**

Hodnocená budova/zóna	Systém přípravy TV v budově	Energonositel	Pokrytí dílčí potřeby energie na přípravu teplé vody	Jmen. příkon pro ohřev TV	Objem zásobníku TV	Účinnost zdroje tepla pro přípravu teplé vody ¹⁾		Měrná tepelná ztráta zásobníku teplé vody $Q_{W,st}$	Měrná tepelná ztráta rozvodů teplé vody $Q_{W,dis}$
						$\eta_{W,gen}$	COP		
	[-]	[-]	[%]	[kW]	[litry]	[%]	[-]	[Wh/l.d]	[Wh/m.d]
Referenční budova	x	x	x	x	x	85	--		150,0
Hodnocená budova/zóna:									
Budova ústředny	Plynový kotel Thermona	zemní plyn	100,0	20,0		77			

Poznámka: ¹⁾ v případě soustavy zásobování tepelnou energií se nevyplňuje

b.5.b) požadavky na účinnost technického systému k přípravě teplé vody

Hodnocená budova/zóna	Typ systému k přípravě teplé vody	Účinnost zdroje tepla pro přípravu teplé vody $\eta_{W,gen}$ nebo COP _{W,gen}	Účinnost referenčního zdroje tepla pro přípravu teplé vody $\eta_{W,gen,rq}$ nebo COP _{W,gen}	Požadavek splněn
		[%]	[%]	[ano/ne]
-	-	-	-	-
-	-	-	-	-
-	-	-	-	-
-	-	-	-	-
-	-	-	-	-

Poznámka: Hodnocení splnění požadavku je vyžadováno jen u větší změny dokončené budovy a při jiné, než větší změně dokončené budovy v případě plnění požadavku na energetickou náročnost budovy podle § 6 odst. 2 písm. c).

B) technické systémy**b.6) osvětlení**

Hodnocená budova/zóna	Typ osvětlovací soustavy	Pokrytí dílčí potřeby energie na osvětlení	Celkový elektrický příkon osvětlení budovy	Průměrný měrný příkon pro osvětlení vztažený k osvětlenosti zóny $P_{L,lx}$
	[-]	[%]	[kW]	$[W/(m^2 \cdot lx)]$
Referenční budova	x	x	x	0,10
Hodnocená budova/zóna:				
Budova ústředny	Přímé osvětlení - zářivky	100	1,4	0,10

Energetická náročnost hodnocené budovy

a) seznam uvažovaných zón a dílčí dodané energie v budově

Hodnocená budova/zóna	Vytápění EP _H	Chlazení EP _C	Nucené větrání EP _F		Příprava teplé vody EP _W	Osvětlení EP _L	Výroba z OZE nebo kombinované výroby elektřiny a tepla	
			Bez úpravy vlhčení	S úpravou vlhčením			Pro budovu	Pro budovu i dodávku mimo budovu
Budova ústředny	<input checked="" type="checkbox"/>	<input checked="" type="checkbox"/>	<input type="checkbox"/>	<input type="checkbox"/>	<input checked="" type="checkbox"/>	<input checked="" type="checkbox"/>	<input type="checkbox"/>	<input type="checkbox"/>

b) dílčí dodané energie

ř.			Vytápění		Chlazení		Větrání		Úprava vlhkosti vzduchu		Příprava teplé vody		Osvětlení	
			Ref. budova	Hod. budova	Ref. budova	Hod. budova	Ref. budova	Hod. budova	Ref. budova	Hod. budova	Ref. budova	Hod. budova	Ref. budova	Hod. budova
(1)	Potřeba energie	[MWh/rok]	11,674	38,720	2,904	2,701	x	x			0,303	0,303	x	x
(2)	Vypočtená spotřeba energie	[MWh/rok]	21,459	65,682	1,712	1,150					0,357	0,394	0,652	0,652
(3)	Pomocná energie	[MWh/rok]	0,088	0,123	0,033	0,038								
(4)	Dílčí dodaná energie (ř.4)=(ř.2)+(ř.3)	[MWh/rok]	21,547	65,805	1,745	1,188					0,357	0,394	0,652	0,652
(5)	Měrná dílčí dodaná energie na celkovou energeticky vztahnou plochu (ř.4) / m ²	[kWh/(m ² .rok)]	131	401	11	7					2	2	4	4

c) výrobní energie umístěná v budově, na budově nebo na pomocných objektech

Typ výroby	Využitelnost vyrobené energie	Vyrobená energie	Faktor celkové primární energie	Faktor neobnov. primární energie	Celková primární energie	Neobnov. primární energie
jednotky		[MWh/rok]	[-]	[-]	[MWh/rok]	[MWh/rok]
Kogenerační jednotka EP _{CHP} - teplo	Budova					
	Dodávka mimo budovu					
Kogenerační jednotka EP _{CHP} - elektřina	Budova					
	Dodávka mimo budovu					
Fotovoltaické panely EP _{PV} - elektřina	Budova					
	Dodávka mimo budovu					
Solární termické systémy Q _{H,sc,sys} - teplo	Budova					
	Dodávka mimo budovu					
Jiné	Budova					
	Dodávka mimo budovu					

d) rozdělení dílčích dodaných energií, celkové primární energie a neobnovitelné primární energie podle energonositelů

Energonositel	Dílčí vypočtená spotřeba energie / Pomocná energie	Faktor celkové primární energie	Faktor neobnovitelné primární energie	Celková primární energie	Neobnovitelná primární energie
	[MWh/rok]	[-]	[-]	[MWh/rok]	[MWh/rok]
elektřina ze sítě	1,963	3,2	3,0	6,282	5,890
zemní plyn	66,076	1,1	1,1	72,683	72,683
Celkem	68,039	x	x	78,966	78,573

e) požadavek na celkovou dodanou energii

(6)	Referenční budova	[MWh/rok]	24,300	Splněno (ano/ne)	ne
(7)	Hodnocená budova		68,039		
(8)	Referenční budova	[kWh/m ² .rok]	148		
(9)	Hodnocená budova		415		

f) požadavek na neobnovitelnou primární energii

(10)	Referenční budova	[MWh/rok]	30,506	Splněno (ano/ne)	ne
(11)	Hodnocená budova		78,573		
(12)	Referenční budova (ř.10 / m ²)	[kWh/m ² .rok]	186		
(13)	Hodnocená budova (ř.11 / m ²)		479		

g) primární energie hodnocené budovy

(14)	Celková primární energie	[MWh/rok]	78,965
(15)	Obnovitelná primární energie (ř.14 - ř.11)	[MWh/rok]	0,392
(16)	Využití obnovitelných zdrojů energie z hlediska primární energie (ř.15 / ř.14 x 100)	[%]	0,5

h) hodnoty pro vytvoření hranic klasifikačních tříd

Horní hranici třídy C odpovídají	Celková dodaná energie	[MWh/rok]	18,684
	Neobnovitelná primární energie	[MWh/rok]	25,550
	Průměrný součinitel prostupu tepla budovy	[W/m ² .K]	0,28
	Díílčí dodané energie: vytápění	[MWh/rok]	15,778
	chlazení	[MWh/rok]	1,898
	větrání	[MWh/rok]	
	úprava vlhkosti vzduchu	[MWh/rok]	
	příprava teplé vody	[MWh/rok]	0,357
	osvětlení	[MWh/rok]	0,652

Tabulka h) obsahuje hodnoty, které se použijí pro vytvoření hranic klasifikačních tříd podle přílohy č. 2.

Analýza technické, ekonomické a ekologické proveditelnosti alternativních systémů dodávek energie u nových budov a u větší změny dokončených budov

Alternativní systémy	Posouzení proveditelnosti			
	Místní systémy dodávky energie využívající energii z OZE	Kombinovaná výroba elektřiny a tepla	Soustava zásobování tepelnou energií	Tepelné čerpadlo
Technická proveditelnost	ano	ne	ne	ano
Ekonomická proveditelnost	ne	ne	ne	ne
Ekologická proveditelnost	ne	ne	ne	ne
Doporučení k realizaci a zdůvodnění	<p>Z místních systémů využívajících energii z OZE lze instalovat solární systémy - solární kolektory pro ohřev teplé vody nebo fotovoltaické panely na elektrickou energii. Ale s ohledem na pořizovací náklady na opatření a nízkou potřebu dané energie není žádný systém návratný. KVET ani SZTE není vhodným zdrojem tepla. Tepelné čerpadlo lze instalovat jako výměna za stávající plynový kotel, ale toto opatření není ekonomicky ani ekologicky návratný.</p>			
Datum vypracování analýzy	3.7.2020			
Zpracovatel analýzy	Ing. et Ing. Eva Velísková			
Energetický posudek	Povinnost vypracovat energetický posudek		ne	
	Energetický posudek je součástí analýzy		ne	
	Datum vypracování energetického posudku		-	
	Zpracovatel energetického posudku		-	

Stanovení doporučených opatření pro snížení energetické náročnosti budovy

Popis opatření		Předpokládaný průměrný součinitel prostupu tepla	Předpokládaná dodaná energie	Předpokládaná neobnovitelná primární energie	Předpokládaná úspora celkové dodané energie	Předpokládaná úspora neobnovitelné primární energie
		[W/(m ² .K)]	[MWh/rok]	[MWh/rok]	[MWh/rok]	[MWh/rok]
<u>Stavební prvky a konstrukce budovy:</u>						
zateplení obálky a výměna výplní otvorů		0,34	x	x		
<u>Technické systémy budovy:</u>						
vytápění:	instalace plynového kondenzačního kotle	x	14,605	16,066	51,077	56,185
chlazení:	není navrženo	x	1,794	5,382	-0,644	-1,931
větrání:	není navrženo	x				
úprava vlhkosti vzduchu:	není navrženo	x				
příprava teplé vody:	instalace plynového kondenzačního kotle	x	0,322	0,355	0,071	0,078
osvětlení:	není navrženo	x	0,652	1,955	0,000	0,000
<u>Obsluha a provoz systémů budovy:</u>						
Čerpadla, regulace a další pomocná zařízení		x	0,150	0,450	0,012	0,035
<u>Ostatní - uveďte jaké:</u>						
není navrženo		x	x	x		
Celkově		x	17,523	24,207	50,516	54,366

Opatření	Posouzení vhodnosti doporučených opatření			
	Stavební prvky a konstrukce budovy	Technické systémy budovy	Obsluha a provoz systémů budovy	Ostatní - uvést jaké:
				-
Technická vhodnost	ano	ano	ne	ne
Funkční vhodnost	ano	ano	ne	ne
Ekonomická vhodnost	ano	ano	ne	ne
Doporučení k realizaci a zdůvodnění	V rámci doporučení je navrženo zateplení stěny a střechy a výměna ochlazovaných výplní otvorů - vše na doporučené hodnoty součinitele prostupu tepla. Dále je vhodným opatřením výměna stávajícího plynového kotle za nový kodenzační. Dopad do energetické bilance je vyhodnocen na předchozí straně.			
Datum vypracování doporučených opatření	3.7.2020			
Zpracovatel navržených doporučených opatření	Ing. et Ing. Eva Velísková			
Energetický posudek	Energetický posudek je součástí posouzení navržených doporučených opatření		ne	
	Datum vypracování energetického posudku		-	
	Zpracovatel energetického posudku		-	

Závěrečné hodnocení energetického specialisty

Nová budova nebo budova s téměř nulovou spotřebou energie	
• Splňuje požadavek podle § 6 odst. 1	
• Třída energetické náročnosti budovy pro celkovou dodanou energii	
Větší změna dokončené budovy nebo jiná změna dokončené budovy	
• Splňuje požadavek podle § 6 odst. 2 písm. a)	
• Splňuje požadavek podle § 6 odst. 2 písm. b)	
• Splňuje požadavek podle § 6 odst. 2 písm. c)	
• Plnění požadavků na energetickou náročnost budovy se nevyžaduje	
• Třída energetické náročnosti budovy pro celkovou dodanou energii	
Budova užívaná orgánem veřejné moci	
• Třída energetické náročnosti budovy pro celkovou dodanou energii	G
Prodej nebo pronájem budovy nebo její části	
• Třída energetické náročnosti budovy pro celkovou dodanou energii	
Jiný účel zpracování průkazu	
• Třída energetické náročnosti budovy pro celkovou dodanou energii	

Identifikační údaje energetického specialisty, který zpracoval průkaz

Jméno a příjmení	Ing. et Ing. Eva Velísková
Číslo oprávnění MPO	1772
Podpis energetického specialisty	<i>Velísková</i>

**Datum vypracování průkazu**

Datum vypracování průkazu	03.07.2020
Zdroj informací	http://www.mpo-efekt.cz/cz/ekis/i-ekis/

PRŮKAZ ENERGETICKÉ NÁROČNOSTI BUDOVY

vydaný podle zákona č. 406/2000 Sb., o hospodaření energií, a vyhlášky č. 78/2013 Sb., o energetické náročnosti budov
evid. č.: 293137.0

Ulice, číslo: k. ú. Vyškov; parc. č.3323/11

Budova J

PSČ, místo: 682 01 Vyškov

Typ budovy: Administrativní budova

Plocha obálky budovy: 504,8 m²

Objemový faktor tvaru A/V: 0,89 m²/m³

Energeticky vztažná plocha: 164,0 m²

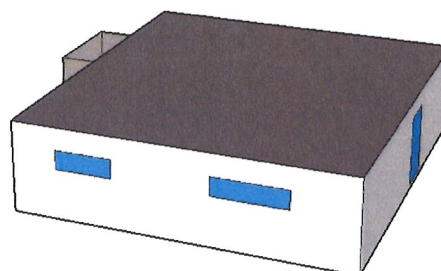

ENERGETICKÁ NÁROČNOST BUDOVY

Celková dodaná energie
(Energie na vstupu do budovy)

Neobnovitelná primární energie
(Vliv provozu budovy na životní prostředí)

Měrné hodnoty kWh/(m²·rok)

Mimořádně
úsporná **A**

← 57

Velmi
úsporná **B**

← 85

Úsporná **C**

← 114

Méně úsporná **D**

← 171

Nehospodárná **E**

← 228

Velmi
nehospodárná **F**

← 285

Mimořádně
nehospodárná **G**

415

Dop.

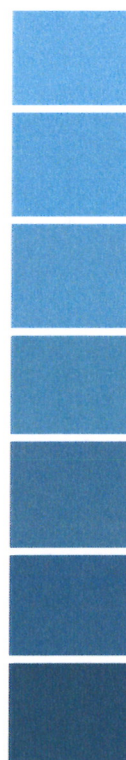

← 78

← 117

← 156

← 234

← 312

← 389

Dop.

479

Hodnoty pro celou budovu
MWh/rok

68,039

78,573

DOPORUČENÁ OPATŘENÍ

Opatření pro	Stanovena
Vnější stěny:	<input checked="" type="checkbox"/>
Okna a dveře:	<input checked="" type="checkbox"/>
Střechu:	<input checked="" type="checkbox"/>
Podlahu:	<input type="checkbox"/>
Vytápění:	<input checked="" type="checkbox"/>
Chlazení/klimatizaci:	<input type="checkbox"/>
Větrání:	<input type="checkbox"/>
Přípravu teplé vody:	<input checked="" type="checkbox"/>
Osvětlení:	<input type="checkbox"/>
Jiné:	<input type="checkbox"/>

Popis opatření je v protokolu průkazu a vyhodnocení jejich dopadu na energetickou náročnost je znázorněno šipkou

Doporučení

PODÍL ENERGOONOSITELŮ NA DODANÉ ENERGII

Hodnoty pro celou budovu
MWh/rok

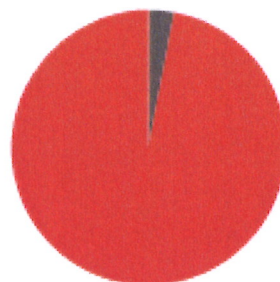

Elektřina ze sítě: 2
Zemní plyn: 66,1

UKAZATELE ENERGETICKÉ NÁROČNOSTI BUDOVY

	Obálka budovy	Vytápění	Chlazení	Větrání	Úprava vlhkosti	Teplá voda	Osvětlení
	U_{em} W/(m ² ·K)	Díleč dodané energie			Měrné hodnoty	kWh/(m ² ·rok)	
Mimořádně uspokojivá							
A							
B			7				
C		Dop.	Dop.			Dop.	4 / Dop.
D	Dop.					2	
E							
F							
G	0,93	401					
Mimořádně nevhodná							
Hodnoty pro celou budovu MWh/rok		65,81	1,19			0,39	0,65

Zpracovatel: Ing. et Ing. Eva Velísková
Kontakt: eva.veliskova@gmail.com
+420 737 128 234



Osvědčení č.: 1772

Vyhotoveno dne: 03.07.2020

Podpis:

Velísková



ROZHODNUTÍ

V Praze dne 31 srpna 2018
č. j.: MPO 27191/18/41300/41000

Ministerstvo průmyslu a obchodu (dále jen „ministerstvo“) jako správní orgán příslušný podle § 11 odst. 1, písm. i) zákona č. 406/2000 Sb., o hospodaření energií, ve znění pozdějších předpisů (dále jen „zákon“), na základě žádosti paní Ing. et Ing. Evě Velískové, bytem _____, datum narození: _____ (dále jen „žadatelka“) rozhodlo podle § 10b odst. 1 zákona ve spojení s § 67 odst. 1 zákona č. 500/2004 Sb., správní řád, ve znění pozdějších předpisů, (dále jen „správní řád“), takto:

Žadatelce se uděluje oprávnění č. 1772 k výkonu činnosti energetického specialisty podle

§ 10 odst. 1) písm. b), c) a d) zákona.

Odůvodnění

Žadatelka podala dne 16. 4. 2018 žádost o udělení oprávnění energetického specialisty podle § 10 odst. 1, písm. b) c) a d) zákona. Vzhledem k tomu, že žádost obsahovala veškeré zákonné požadavky, byla žadatelka vyzvána Státní energetickou inspekcí ke složení odborné zkoušky konané dne 15. 8. 2018. Odborná zkouška je podle § 10 odst. 2 písm. a) zákona jednou z podmínek pro udělení oprávnění k výkonu činnosti energetického specialisty. Odborná zkouška se v souladu s § 10a odst. 1 písm. a) zákona skládá z ústní a písemné části a její obsah a rozsah je stanoven prováděcím právním předpisem (vyhláška č. 118/2013 Sb., o energetických specialitech, ve znění pozdějších předpisů (dále jen „vyhláška“)). Podle § 2 odst. 2 vyhlášky se písemná část provádí formou písemného testu a její úspěšné složení je podmínkou pro konání ústní části. Pro úspěšné složení písemné části je potřebné, aby žadatel dosáhl podle § 2 odst. 6 písm. b) vyhlášky definované % správných odpovědi. V ústní části musí žadatelka prokázat znalosti nejméně ve dvou vylosovaných tematických okruzích ze tří.

V obou částech odborné zkoušky žadatelka vyhověla. S ohledem na výše uvedené skutečnosti lze učinit závěr, že žadatelka uspěla při absolvování odborné zkoušky pro oblast činnosti energetického specialisty na zpracování průkazu energetické náročnosti, provádění kontroly provozovaných kotlů a rozvodu tepelné energie, provádění kontroly klimatizačních systémů. Tím došlo ke splnění všech podmínek pro udělení oprávnění k výkonu činnosti energetického specialisty podle § 10 odst. 1) písm. b), c) a d) zákona a žádosti bylo vyhověno.

Poučení

Proti tomuto rozhodnutí lze podat rozklad podle § 152 odst. 1 správního řádu, a to do 15 dnů ode dne doručení rozhodnutí žadateli.

Rambousová

Ing. Hana Rambousková

pověřena řízením sekce surovin a energetiky



MINISTERSTVO
PRŮMYSLU A OBCHODU