

PRŮKAZ ENERGETICKÉ NÁROČNOSTI BUDOVY

dle §7a zákona č. 3/2020 Sb., kterým se mění zákon č. 406/2000 Sb., o hospodaření energií, ve znění pozdějších předpisů a vyhlášky 78/2013 Sb. o energetické náročnosti budov

Objekt

Nemocnice Vyškov
Budova patologie - E
parc. č. 3355, k. ú. Vyškov

Objednatel

Nemocnice Vyškov, příspěvková organizace
Purkyňova 235/36, Vyškov



Energetický specialista

Ing. et Ing. Eva Velísková
energetický specialista č. 1772
dle zákona č. 406/2000 Sb.

Evidenční číslo ENEX

293131.0

Datum

3. 7. 2020

Zakázkové číslo

2016



Velísková

Protokol k průkazu energetické náročnosti budovy

Účel zpracování průkazu

<input type="checkbox"/> Nová budova	<input checked="" type="checkbox"/> Budova užívaná orgánem veřejné moci
<input type="checkbox"/> Prodej budovy nebo její části	<input type="checkbox"/> Pronájem budovy nebo její části
<input type="checkbox"/> Větší změna dokončené budovy	<input type="checkbox"/> Budova s téměř nulovou spotřebou energie
<input type="checkbox"/> Jiný účel zpracování:	

Základní informace o hodnocené budově

Identifikační údaje budovy	
Adresa budovy (místo, ulice, popisné číslo, PSČ)	parc. č. 3355; k. ú. Vyškov, 682 01 Vyškov
Katastrální území:	Vyškov [788571]
Parcelní číslo:	3355
Datum uvedení budovy do provozu (nebo předpokládané datum uvedení do provozu):	1952
Vlastník nebo stavebník:	Nemocnice Vyškov, příspěvková organizace
Adresa:	Purkyňova 235/36, 68201 Vyškov
IČ:	00839205
Tel./e-mail:	517 315 111

Typ budovy		
<input type="checkbox"/> Rodinný dům	<input type="checkbox"/> Bytový dům	<input type="checkbox"/> Budova pro ubytování a stravování
<input type="checkbox"/> Administrativní budova	<input checked="" type="checkbox"/> Budova pro zdravotnictví	<input type="checkbox"/> Budova pro vzdělávání
<input type="checkbox"/> Budova pro sport	<input type="checkbox"/> Budova pro obchodní účely	<input type="checkbox"/> Budova pro kulturu
<input type="checkbox"/> Jiné druhy budovy:		

Geometrické charakteristiky budovy		
Parametr	jednotky	hodnota
Objem budovy V (objem částí budovy s upravovaným vnitřním prostředím vymezený vnějšími povrchy konstrukcí obálky budovy)	[m ³]	805,4
Celková plocha obálky budovy A (součet vnějších ploch konstrukcí ohraničujících objem budovy V)	[m ²]	818,3
Objemový faktor tvaru budovy A/V	[m ² /m ³]	1,02
Celková energeticky vztažná plocha budovy A _c	[m ²]	277,7

Druhy energie (energonositel) užívané v budově	
<input type="checkbox"/> Hnědé uhlí	<input type="checkbox"/> Černé uhlí
<input type="checkbox"/> Topný olej	<input type="checkbox"/> Propan-butan/LPG
<input type="checkbox"/> Kusové dřevo, dřevní štěpka	<input type="checkbox"/> Dřevěné peletky
<input checked="" type="checkbox"/> Zemní plyn	<input checked="" type="checkbox"/> Elektřina
<input type="checkbox"/> Soustava zásobování tepelnou energií (dálkové teplo): <u>podíl OZE:</u> <input type="checkbox"/> do 50 % včetně, <input type="checkbox"/> nad 50 do 80 %, <input type="checkbox"/> nad 80 %,	
<input type="checkbox"/> Energie okolního prostředí (např. sluneční energie): <u>účel:</u> <input type="checkbox"/> na vytápění, <input type="checkbox"/> pro přípravu teplé vody, <input type="checkbox"/> na výrobu elektrické energie,	
<input type="checkbox"/> Jiná paliva nebo jiný typ zásobování:	

Druhy energie dodávané mimo budovu		
<input type="checkbox"/> Elektřina	<input type="checkbox"/> Teplo	<input checked="" type="checkbox"/> Žádné

Informace o stavebních prvcích a konstrukcích a technických systémech**A) stavební prvky a konstrukce****a.1) požadavky na součinitel prostupu tepla**

Konstrukce obálky budovy	Plocha A_j [m ²]	Součinitel prostupu tepla			Činitel tepl. redukce b_j [-]	Měrná ztráta prostupem tepla $H_{T,j}$ [W/K]
		Vypočtená hodnota U_j [W/(m ² .K)]	Referenční hodnota $U_{N,rc,j}$ [W/(m ² .K)]	Splněno [ano/ne]		
Okna dřevěná	26,30	2,800	1,50	-	1,00	73,6
Okna plastová	10,40	1,200	1,50	-	1,00	12,5
Luxfery	0,30	3,000	1,50	-	1,00	0,9
Dveře dřevěné prosklené	3,07	4,700	1,70	-	1,00	14,4
Dveře dřevěné plné	3,69	2,600	1,70	-	1,00	9,6
Vrata	4,92	2,600	1,70	-	1,00	12,8
Stěna ochlazovaná	214,15	1,080	0,30	-	1,00	231,3
Podlaha na zemině	277,71	3,906	0,45	-	0,15	162,5
Strop k nevyt. prostoru	277,71	1,191	0,30	-	0,83	274,5
Tepelné vazby			0,02	-		81,8
Celkem	818,3	x	x	x	x	874,0

Poznámka: Hodnocení splnění požadavku je vyžadováno jen u větší změny dokončené budovy a při jiné, než větší změně dokončené budovy v případě plnění požadavku na energetickou náročnost budovy podle § 6 odst. 2 písm. c).

a.2) požadavky na průměrný součinitel prostupu tepla

Zóna	Převažující návrhová vnitřní teplota	Objem zóny	Referenční hodnota průměrného součinitele prostupu tepla zóny	Součin
	$\theta_{im,j}$	V_j	$U_{em,R,j}$	$V_j \cdot U_{em,R,j}$
	[°C]	[m ³]	[W/(m ² .K)]	[W.m/K]
Budova patologie	19,0 (pro $U_{em,R,j}$: 20,0)	805,4	0,36	289,94
Celkem	x	805,4	x	289,94

Budova	Průměrný součinitel prostupu tepla budovy		
	Vypočtená hodnota U_{em} ($U_{em} = H_T/A$)	Referenční hodnota $U_{em,R}$ ($U_{em,R} = \Sigma(V_j \cdot U_{em,R,j})/V$)	Splněno
	[W/(m ² K)]	[W/(m ² K)]	[ano/ne]
Budova jako celek	1,07	0,36	ne

Poznámka: Hodnocení splnění požadavku je vyžadováno u nové budovy, budovy s téměř nulovou spotřebou energie a u větší změny dokončené budovy v případě plnění požadavku na energetickou náročnost budovy podle § 6 odst. 2 písm. a) a písm.b).

B) technické systémy**b.1.a) vytápění**

Hodnocená budova/zóna	Typ zdroje	Energono- sítel	Pokrytí dílní potřeby energie na vytá- pění	Jmeno- vitý tepelný výkon	Účinnost výroby energie zdrojem tepla ²⁾		Účinnost distribu- ce energie na vytápění $\eta_{H,dis}$	Účinnost sdílení energie na vytápění $\eta_{H,em}$
					$\eta_{H,gen}$	COP		
	[-]	[-]	[%]	[kW]	[%]	[-]	[%]	[%]
Referenční budova	x ¹⁾	x	x	x	80	--	85	80
Hodnocená budova/zóna:								
Budova patologie	Plyn kond kotel Buderus GB 112	zemní plyn	100,0	43,0	98		89	88

Poznámka: ¹⁾ symbol x znamená, že není nastaven požadavek na referenční hodnotu

²⁾ v případě soustavy zásobování tepelnou energií se nevyplňuje

b.1.b) požadavky na účinnost technického systému k vytápění

Hodnocená budova/zóna	Typ zdroje	Účinnost výroby energie zdrojem tepla $\eta_{H,gen}$ nebo $COP_{H,gen}$	Účinnost výroby energie referenčního zdroje tepla $\eta_{H,gen,rq}$ nebo $COP_{H,gen}$	Požadavek splněn
		[-]	[%]	
-	-	-	-	-
-	-	-	-	-
-	-	-	-	-
-	-	-	-	-
-	-	-	-	-

Poznámka: Hodnocení splnění požadavku je vyžadováno jen u větší změny dokončené budovy a při jiné, než větší změně dokončené budovy v případě plnění požadavku na energetickou náročnost budovy podle § 6 odst. 2 písm. c).

B) technické systémy

b.3) větrání

Hodnocená budova/zóna	Typ vět- racího systému	Energo- nositel	Tepelný výkon	Chladi- cí výkon	Pokrytí dílčí potřeby energie na větrání	Jmen. elektr. příkon systému větrání	Jmen. objem. průtok větracího vzduchu	Měrný příkon venti- látoru nuce- ného větrání SFP_{ahu}
	[-]	[-]	[kW]	[kW]	[%]	[kW]	[m ³ /hod]	[W.s/m ³]
Referenční budova	x	x	x	x	x	x	x	
Hodnocená budova/zóna:								
Budova patologie	přirozené větrání		-	-	-	-	-	

B) technické systémy**b.5.a) příprava teplé vody (TV)**

Hodnocená budova/zóna	Systém přípravy TV v budově	Energo-nositel	Pokrytí dílčí potřeby energie na přípravu teplé vody	Jmen. příkon pro ohřev TV	Objem zásob-níku TV	Účinnost zdroje tepla pro přípravu teplé vody ¹⁾		Měrná tepelná ztráta zásobní-ku teplé vody	Měrná tepelná ztráta rozvodů teplé vody
						$\eta_{W,gen}$	COP		
	[-]	[-]	[%]	[kW]	[litry]	[%]	[-]	[Wh/l.d]	[Wh/m.d]
Referenční budova	x	x	x	x	x	85	--	7,0	150,0
Hodnocená budova/zóna:									
Budova patologie	Plyn. ohřívač Quantum Q7	zemní plyn	100,0	4,0	47	88		6,4	132,2

Poznámka: ¹⁾ v případě soustavy zásobování tepelnou energií se nevyplňuje

b.5.b) požadavky na účinnost technického systému k přípravě teplé vody

Hodnocená budova/zóna	Typ systému k přípravě teplé vody	Účinnost zdroje tepla pro přípravu teplé vody $\eta_{W,gen}$ nebo COP _{W,gen}	Účinnost referenčního zdroje tepla pro přípravu teplé vody $\eta_{W,gen,rq}$ nebo COP _{W,gen}	Požadavek splněn
		[%]	[%]	[ano/ne]
-	-	-	-	-
-	-	-	-	-
-	-	-	-	-
-	-	-	-	-
-	-	-	-	-

Poznámka: Hodnocení splnění požadavku je vyžadováno jen u větší změny dokončené budovy a při jiné, než větší změně dokončené budovy v případě plnění požadavku na energetickou náročnost budovy podle § 6 odst. 2 písm. c).

B) technické systémy**b.6) osvětlení**

Hodnocená budova/zóna	Typ osvětlovací soustavy	Pokrytí dílčí potřeby energie na osvětlení	Celkový elektrický příkon osvětlení budovy	Průměrný měrný příkon pro osvětlení vztažený k osvětlenosti zóny $P_{L,lx}$
	[-]	[%]	[kW]	[W/(m ² .lx)]
Referenční budova	x	x	x	0,10
Hodnocená budova/zóna:				
Budova patologie	Přímé osvětlení - zářivky	100	3,6	0,10

Energetická náročnost hodnocené budovy

a) seznam uvažovaných zón a dílčí dodané energie v budově

Hodnocená budova/zóna	Vytápění EP _H	Chlazení EP _C	Nucené větrání EP _F		Příprava teplé vody EP _W	Osvětlení EP _L	Výroba z OZE nebo kombinované výroby elektřiny a tepla	
			Bez úpravy vlhčení	S úpravou vlhčení			Pro budovu	Pro budovu i dodávku mimo budovu
Budova patologie	<input checked="" type="checkbox"/>	<input type="checkbox"/>	<input type="checkbox"/>	<input type="checkbox"/>	<input checked="" type="checkbox"/>	<input checked="" type="checkbox"/>	<input type="checkbox"/>	<input type="checkbox"/>

b) dílčí dodané energie

ř.			Vytápění		Chlazení		Větrání		Úprava vlhkosti vzduchu		Příprava teplé vody		Osvětlení	
			Ref. budova	Hod. budova	Ref. budova	Hod. budova	Ref. budova	Hod. budova	Ref. budova	Hod. budova	Ref. budova	Hod. budova	Ref. budova	Hod. budova
(1)	Potřeba energie	[MWh/rok]	24,918	75,828			x	x			0,611	0,611	x	x
(2)	Vypočtená spotřeba energie	[MWh/rok]	45,805	98,794							3,050	2,684	0,427	0,427
(3)	Pomocná energie	[MWh/rok]	0,079	0,172							0,047	0,073		
(4)	Dílčí dodaná energie (ř.4)=(ř.2)+(ř.3)	[MWh/rok]	45,883	98,966							3,098	2,756	0,427	0,427
(5)	Měrná dílčí dodaná energie na celkovou energeticky vztažnou plochu (ř.4) / m ²	[kWh/(m ² .rok)]	165	356							11	10	2	2

c) výrobní energie umístěná v budově, na budově nebo na pomocných objektech

Typ výroby	Využitelnost vyrobené energie	Vyrobená energie	Faktor celkové primární energie	Faktor neobnov. primární energie	Celková primární energie	Neobnov. primární energie
jednotky		[MWh/rok]	[-]	[-]	[MWh/rok]	[MWh/rok]
Kogenerační jednotka EP _{CHP} - teplo	Budova					
	Dodávka mimo budovu					
Kogenerační jednotka EP _{CHP} - elektřina	Budova					
	Dodávka mimo budovu					
Fotovoltaické panely EP _{PV} - elektřina	Budova					
	Dodávka mimo budovu					
Solární termické systémy Q _{H,sc,sys} - teplo	Budova					
	Dodávka mimo budovu					
Jiné	Budova					
	Dodávka mimo budovu					

d) rozdělení dílčích dodaných energií, celkové primární energie a neobnovitelné primární energie podle energonositelů

Energonositel	Dílčí vypočtená spotřeba energie / Pomocná energie	Faktor celkové primární energie	Faktor neobnovitelné primární energie	Celková primární energie	Neobnovitelná primární energie
	[MWh/rok]	[-]	[-]	[MWh/rok]	[MWh/rok]
elektřina ze sítě	0,672	3,2	3,0	2,150	2,016
zemní plyn	101,478	1,1	1,1	111,625	111,625
Celkem	102,150	x	x	113,775	113,641

e) požadavek na celkovou dodanou energii

(6)	Referenční budova	[MWh/rok]	49,409	Splněno (ano/ne)	ne
(7)	Hodnocená budova		102,150		
(8)	Referenční budova	[kWh/m ² .rok]	178		
(9)	Hodnocená budova		368		

f) požadavek na neobnovitelnou primární energii

(10)	Referenční budova	[MWh/rok]	53,739	Splněno (ano/ne)	ne
(11)	Hodnocená budova		113,641		
(12)	Referenční budova (ř.10 / m ²)	[kWh/m ² .rok]	194		
(13)	Hodnocená budova (ř.11 / m ²)		409		

g) primární energie hodnocené budovy

(14)	Celková primární energie	[MWh/rok]	113,775
(15)	Obnovitelná primární energie (ř.14 - ř.11)	[MWh/rok]	0,134
(16)	Využití obnovitelných zdrojů energie z hlediska primární energie (ř.15 / ř.14 x 100)	[%]	0,1

h) hodnoty pro vytvoření hranic klasifikačních tříd

Horní hranice třídy C odpovídají	Celková dodaná energie	[MWh/rok]	39,850
	Neobnovitelná primární energie	[MWh/rok]	44,882
	Průměrný součinitel prostupu tepla budovy	[W/m ² .K]	0,29
	Dílčí dodané energie: vytápění	[MWh/rok]	36,325
	chlazení	[MWh/rok]	
	větrání	[MWh/rok]	
	úprava vlhkosti vzduchu	[MWh/rok]	
	příprava teplé vody	[MWh/rok]	3,098
	osvětlení	[MWh/rok]	0,427
Tabulka h) obsahuje hodnoty, které se použijí pro vytvoření hranic klasifikačních tříd podle přílohy č. 2.			

Analýza technické, ekonomické a ekologické proveditelnosti alternativních systémů dodávek energie u nových budov a u větší změny dokončených budov

Alternativní systémy	Posouzení proveditelnosti			
	Místní systémy dodávky energie využívající energii z OZE	Kombinovaná výroba elektřiny a tepla	Soustava zásobování tepelnou energií	Tepelné čerpadlo
Technická proveditelnost	ano	ne	ne	ano
Ekonomická proveditelnost	ne	ne	ne	ne
Ekologická proveditelnost	ne	ne	ne	ne
Doporučení k realizaci a zdůvodnění	<p>Z místních systémů využívajících energii z OZE lze instalovat solární kolektory pro ohřev teplé vody či fotovoltaické panely pro výrobu energie. Pro oba případy by ale nebyl potenciál systémů využit vzhledem k nízké potřebě uvedené energie. KVET ani SZTE není vhodným zdrojem tepla pro objekt. Tepelné čerpadlo lze instalovat, ale v porovnání se stávajícím plynovým zdrojem tepla na vytápění a ohřev teplé vody nelze očekávat ekonomickou ani ekologickou návratnost.</p>			
Datum vypracování analýzy	3.7.2020			
Zpracovatel analýzy	Ing. et Ing. Eva Velísková			
Energetický posudek	Povinnost vypracovat energetický posudek		ne	
	Energetický posudek je součástí analýzy		ne	
	Datum vypracování energetického posudku		-	
	Zpracovatel energetického posudku		-	

Stanovení doporučených opatření pro snížení energetické náročnosti budovy

Popis opatření		Předpokládaný průměrný součinitel prostupu tepla	Předpokládaná dodaná energie	Předpokládaná neobnovitelná primární energie	Předpokládaná úspora celkové dodané energie	Předpokládaná úspora neobnovitelné primární energie
		[W/(m ² .K)]	[MWh/rok]	[MWh/rok]	[MWh/rok]	[MWh/rok]
<u>Stavební prvky a konstrukce budovy:</u>						
zateplení stěn a stropu, výměna starých výplní otvorů		0,40	x	x		
<u>Technické systémy budovy:</u>						
vytápění:	úspora na vytápění generovaná zateplením obálky budovy	x	33,839	37,223	64,955	71,450
chlazení:	není navrženo	x				
větrání:	není navrženo	x				
úprava vlhkosti vzduchu:	není navrženo	x				
příprava teplé vody:	není navrženo	x	2,684	2,952	0,000	0,000
osvětlení:	není navrženo	x	0,427	1,282	0,000	0,000
<u>Obsluha a provoz systémů budovy:</u>						
Čerpadla, regulace a další pomocná zařízení		x	0,208	0,623	0,037	0,110
<u>Ostatní - uveďte jaké:</u>						
není navrženo		x	x	x		
Celkově		x	37,158	42,081	64,992	71,560

Opatření	Posouzení vhodnosti doporučených opatření			
	Stavební prvky a konstrukce budovy	Technické systémy budovy	Obsluha a provoz systémů budovy	Ostatní - uvést jaké:
				-
Technická vhodnost	ano	ne	ne	ne
Funkční vhodnost	ano	ne	ne	ne
Ekonomická vhodnost	ano	ne	ne	ne
Doporučení k realizaci a zdůvodnění	<p>Pro standardní užívání objektu je vhodné zateplení obálky budovy. Posuzována je varianta zateplení obvodových stěn tepelnou izolací tl. 150mm, zateplení stropu tep. izolací tl. 180 mm a výměna výplní starých oken za nová s $U_w = 0,9 \text{ W/m}^2\cdot\text{K}$ a starých dveří (nepočítaje vrata) za nová s $U_d = 1,2 \text{ W/m}^2\cdot\text{K}$. Úspora energie je vyhodnocena na předchozí straně.</p>			
Datum vypracování doporučených opatření	3.7.2020			
Zpracovatel navržených doporučených opatření	Ing. et Ing. Eva Velísková			
Energetický posudek	Energetický posudek je součástí posouzení navržených doporučených opatření		ne	
	Datum vypracování energetického posudku		-	
	Zpracovatel energetického posudku		-	

Závěrečné hodnocení energetického specialisty

Nová budova nebo budova s téměř nulovou spotřebou energie	
• Splňuje požadavek podle § 6 odst. 1	
• Třída energetické náročnosti budovy pro celkovou dodanou energii	
Větší změna dokončené budovy nebo jiná změna dokončené budovy	
• Splňuje požadavek podle § 6 odst. 2 písm. a)	
• Splňuje požadavek podle § 6 odst. 2 písm. b)	
• Splňuje požadavek podle § 6 odst. 2 písm. c)	
• Plnění požadavků na energetickou náročnost budovy se nevyžaduje	
• Třída energetické náročnosti budovy pro celkovou dodanou energii	
Budova užívaná orgánem veřejné moci	
• Třída energetické náročnosti budovy pro celkovou dodanou energii	G
Prodej nebo pronájem budovy nebo její části	
• Třída energetické náročnosti budovy pro celkovou dodanou energii	
Jiný účel zpracování průkazu	
• Třída energetické náročnosti budovy pro celkovou dodanou energii	

Identifikační údaje energetického specialisty, který zpracoval průkaz

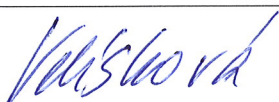
Jméno a příjmení	Ing. et Ing. Eva Velísková
Číslo oprávnění MPO	1772
Podpis energetického specialisty	

**Datum vypracování průkazu**

Datum vypracování průkazu	03.07.2020
---------------------------	------------

Zdroj informací	http://www.mpo-efekt.cz/cz/ekis/i-ekis/
-----------------	---

PRŮKAZ ENERGETICKÉ NÁROČNOSTI BUDOVY

vydaný podle zákona č. 406/2000 Sb., o hospodaření energií, a vyhlášky č. 78/2013 Sb., o energetické náročnosti budov
evid. č.: 293131.0

Ulice, číslo: parc. č. 3355; k. ú. Vyškov

Budova E

PSČ, místo: 682 01 Vyškov

Typ budovy: Budova pro zdravotnictví

Plocha obálky budovy: 818,3 m²

Objemový faktor tvaru A/V: 1,02 m²/m³

Energeticky vztázná plocha: 277,7 m²



ENERGETICKÁ NÁROČNOST BUDOVY

Celková dodaná energie
(Energie na vstupu do budovy)

Neobnovitelná primární energie
(Vliv provozu budovy na životní prostředí)

Měrné hodnoty kWh/(m²·rok)

Mimořádně
úsporná **A**

72

Velmi
úsporná **B**

108

Úsporná **C**

144

Méně úsporná **D**

215

Nehospodárná **E**

287

Velmi
nehospodárná **F**

359

Mimořádně
nehospodárná **G**

Dop.

368

81

121

162

242

323

404

Dop.

409

Hodnoty pro celou budovu
MWh/rok

102,150

113,641

DOPORUČENÁ OPATŘENÍ

Opatření pro	Stanovena	Popis opatření je v protokolu průkazu a vyhodnocení jejich dopadu na enegetickou náročnost je znázorněno šipkou Doporučení
Vnější stěny:	<input checked="" type="checkbox"/>	
Okna a dveře:	<input checked="" type="checkbox"/>	
Střechu:	<input checked="" type="checkbox"/>	
Podlahu:	<input type="checkbox"/>	
Vytápění:	<input type="checkbox"/>	
Chlazení/klimatizaci:	<input type="checkbox"/>	
Větrání:	<input type="checkbox"/>	
Přípravu teplé vody:	<input type="checkbox"/>	
Osvětlení:	<input type="checkbox"/>	
Jiné:	<input type="checkbox"/>	

PODÍL ENERGOONOSITELŮ NA DODANÉ ENERGII

Hodnoty pro celou budovu
MWh/rok

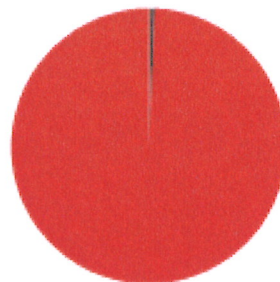

Elektřina ze sítě: 0,7
Zemní plyn: 101,5

UKAZATELE ENERGETICKÉ NÁROČNOSTI BUDOVY

	Obálka budovy	Vytápění	Chlazení	Větrání	Úprava vlhkosti	Teplá voda	Osvětlení
	U_{em} W/(m ² ·K)	Dílní dodané energie			Měrné hodnoty	kWh/(m ² ·rok)	
Mimořádně uspokojivě							
A							
B							
C		Dop.				10 / Dop.	2 / Dop.
D	Dop.						
E							
F							
G	1,07	356					
Mimořádně nevhodně							
Hodnoty pro celou budovu MWh/rok		98,97				2,76	0,43

Zpracovatel: Ing. et Ing. Eva Velísková
Kontakt: eva.veliskova@gmail.com
+420 737 128 234



Osvědčení č.: 1772
Vyhotoveno dne: 03.07.2020
Podpis: *Velísková*

VÝPIS SKLADEB KONSTRUKCÍ NA SYSTÉMOVÉ HRANICI BUDOVY

Výpočet součinitele prostupu tepla byl proveden podle ČSN 73 0540-4:2005 a ČSN EN ISO 6946:2008. Při stanovování skladeb hraničních konstrukcí se vycházelo z dokumentace poskytnuté zadavatelem. Ve výpočtu jsou vynechány takové vrstvy konstrukcí, které mají zanedbatelný vliv na celkový součinitel prostupu tepla konstrukce.

MODEL OBÁLKY BUDOVY

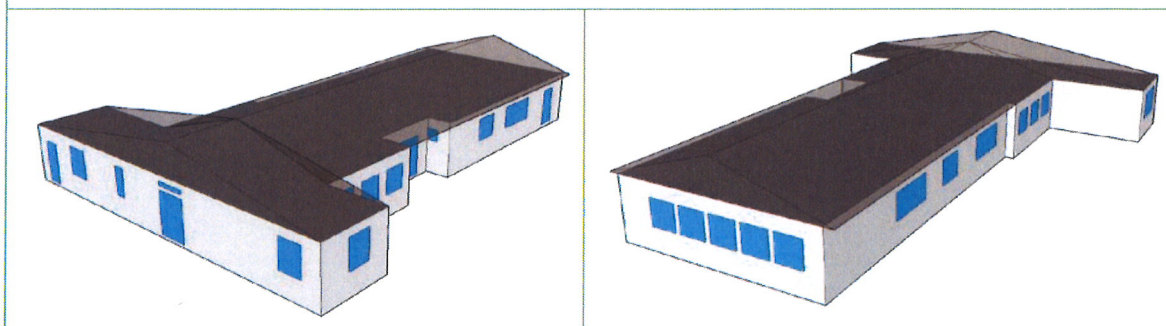

OBVODOVÉ STĚNY

č.	Název vrstvy	λ	λ_{ekv}	d
		W/(m.K)	W/(m.K)	mm
1	Omítka vnitřní	0,990	-	20
2	Zdivo cihelné	0,620	-	450
3	Omítka vnější	0,970	-	10
Součinitel prostupu tepla		U	1,080	W/(m².K)

PODLAHA

č.	Název vrstvy	λ	λ_{ekv}	d
		W/(m.K)	W/(m.K)	mm
1	Nášílapná vrstva - keramická dlažba	0,960	-	20
2	Betonová mazanina	1,230	-	80
3	Isolační lepenka			0
4	Betonová mazanina	-	-	70
Součinitel prostupu tepla		U	3,380	W/(m².K)

STŘECHA

č.	Název vrstvy	λ	λ_{ekv}	d
		W/(m.K)	W/(m.K)	mm
1	Omítka vnitřní	0,990	-	20
2	Stropní konstrukce	0,600	-	80
3	Násyp	0,270	-	120
4	Betonová zálivka	0,960	-	40
Součinitel prostupu tepla		U	1,191	W/(m².K)

VÝPLNĚ OTVORŮ

č.	Název	materiál rámu	A_w	U_w
			[m ²]	W/(m ² .K)
V1	Okna dřevěná	dřevo	26,3	2,800
V2	Okna plastová	plast	10,4	1,200
V3	Luxfery	bez rámu	0,3	3,000
V4	Dveře dřevěné prosklené	dřevo	3,1	4,700
V5	Dveře dřevěné plné	kov	3,7	2,600
V6	Vrata	kov	4,9	2,600
Celková plocha výplní otvorů		A	48,7	m²



ROZHODNUTÍ

V Praze dne 31 srpna 2018

č. j.: MPO 27191/18/41300/41000

Ministerstvo průmyslu a obchodu (dále jen „ministerstvo“) jako správní orgán příslušný podle § 11 odst. 1, písm. i) zákona č. 406/2000 Sb., o hospodaření energií, ve znění pozdějších předpisů (dále jen „zákon“), na základě žádosti paní Ing. et Ing. Evě Velískové, bytem [redacted], datum narození: [redacted] (dále jen „žadatelka“) rozhodlo podle § 10b odst. 1 zákona ve spojení s § 67 odst. 1 zákona č. 500/2004 Sb., správní řád, ve znění pozdějších předpisů, (dále jen „správní řád“), takto:

Žadatelce se uděluje oprávnění č. 1772 k výkonu činnosti energetického specialisty podle

§ 10 odst. 1) písm. b), c) a d) zákona.

Odůvodnění

Žadatelka podala dne 16. 4. 2018 žádost o udělení oprávnění energetického specialisty podle § 10 odst. 1, písm. b) c) a d) zákona. Vzhledem k tomu, že žádost obsahovala veškeré zákonné požadavky, byla žadatelka vyzvána Státní energetickou inspekcí ke složení odborné zkoušky konané dne 15. 8. 2018. Odborná zkouška je podle § 10 odst. 2 písm. a) zákona jednou z podmínek pro udělení oprávnění k výkonu činnosti energetického specialisty. Odborná zkouška se v souladu s § 10a odst. 1 písm. a) zákona skládá z ústní a písemné části a její obsah a rozsah je stanoven prováděcím právním předpisem (vyhláška č. 118/2013 Sb., o energetických specialistech, ve znění pozdějších předpisů (dále jen „vyhláška“)). Podle § 2 odst. 2 vyhlášky se písemná část provádí formou písemného testu a její úspěšné složení je podmínkou pro konání ústní části. Pro úspěšné složení písemné části je potřebné, aby žadatel dosáhl podle § 2 odst. 6 písm. b) vyhlášky definované % správných odpovědí. V ústní části musí žadatelka prokázat znalosti nejméně ve dvou vylosovaných tematických okruzích ze tří.

V obou částech odborné zkoušky žadatelka vyhověla. S ohledem na výše uvedené skutečnosti lze učinit závěr, že žadatelka uspěla při absolvování odborné zkoušky pro oblast činnosti energetického specialisty na zpracování průkazu energetické náročnosti, provádění kontroly provozovaných kotlů a rozvodu tepelné energie, provádění kontroly klimatizačních systémů. Tím došlo ke splnění všech podmínek pro udělení oprávnění k výkonu činnosti energetického specialisty podle § 10 odst. 1) písm. b), c) a d) zákona a žádosti bylo vyhověno.

Poučení

Proti tomuto rozhodnutí lze podat rozklad podle § 152 odst. 1 správního řádu, a to do 15 dnů ode dne doručení rozhodnutí žadateli.

Rambousková

Ing. Hana Rambousková

pověřena řízením sekce surovin a energetiky



MINISTERSTVO
PRŮMYSLU A OBCHODU