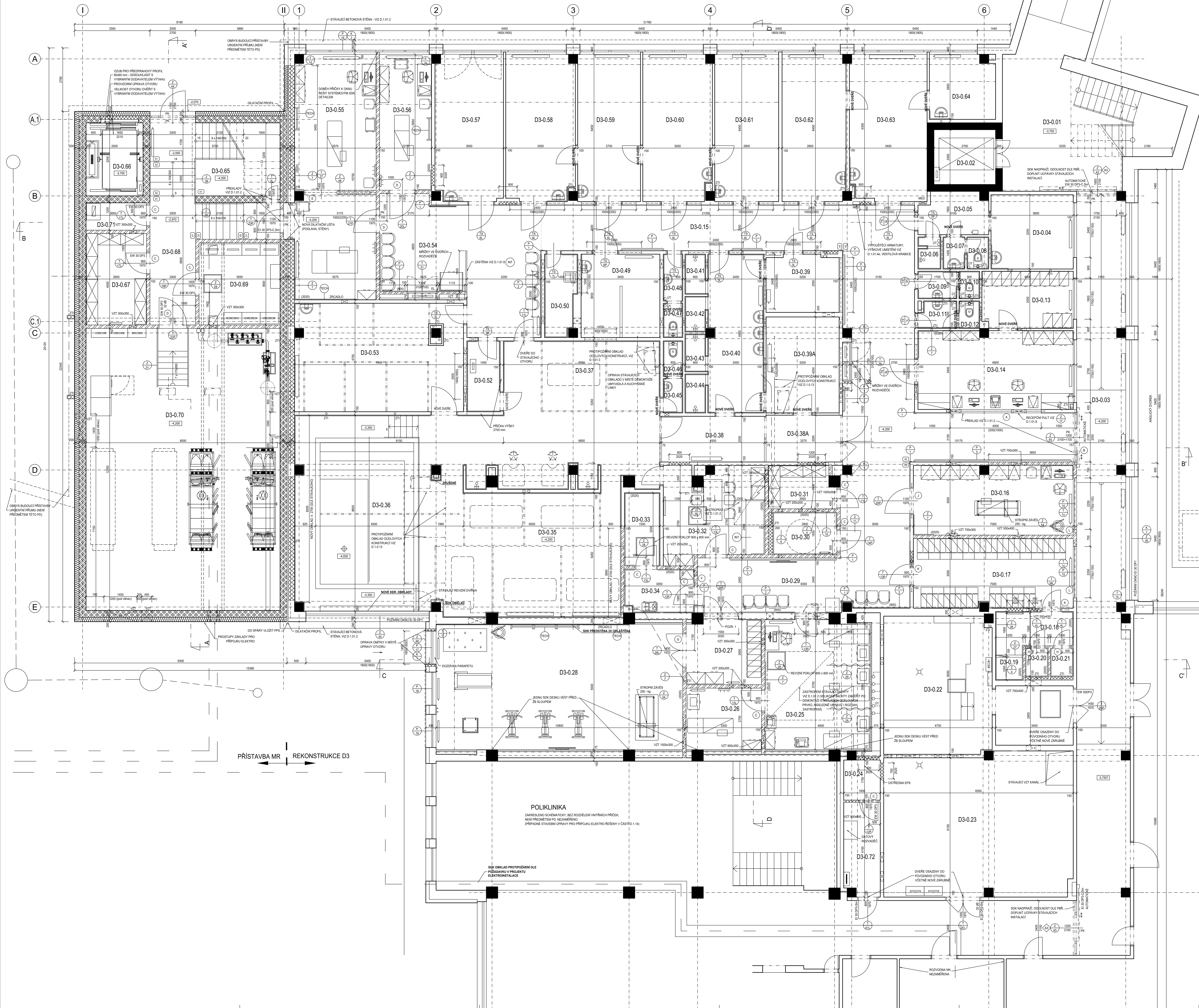

LEGENDA MÍSTNOSTÍ

Č.M.	NÁZEV MÍSTNOSTI	m²	POVRCH PODLAHY	OZ.	POVRCH STĚN	POVRCH STROPU
D3-0.01	SCHODIŠTĚ	35,38	STÁVAJÍCÍ, BEZ STAVEBNÍCH ÚPRAV			
D3-0.02	VÝTAH	6,48				
D3-0.03	CHODBA	73,56				KAZETY PERLA
D3-0.04	DMZ	11,70	NOVÁ PVC			KAZETOVÝ PODHLED
D3-0.05	CHODBA	5,60	NOVÁ PVC			KAZETOVÝ PODHLED
D3-0.06	SPRCHA ZAMĚSTNANCI	1,42	STÁVAJÍCÍ, BEZ STAVEBNÍCH ÚPRAV			SDK IMPREG. PODHLED
D3-0.07	PŘEDSÍŇ WC ZAMĚSTNANCI	1,45				SDK PODHLED
D3-0.08	WC ZAMĚSTNANCI	1,33				SDK PODHLED
D3-0.09	PŘEDSÍŇ WC PACIENTI	2,04				SDK PODHLED
D3-0.10	WC PACIENTI	1,14				SDK PODHLED
D3-0.11	PŘEDSÍŇ WC PACIENTI	1,91				SDK PODHLED
D3-0.12	WC PACIENTI	1,14				SDK PODHLED
D3-0.13	ZÁZEMÍ EVIDENCE (ARCHIV)	10,00	PVC 1	A2		KAZETOVÝ PODHLED
D3-0.14	EVIDENCE	23,58	PVC 1	A2	KERAMICKÝ OBKLAD ZA UMYVADLEM v. 2020	SDK / KAZETOVÝ PODHLED
D3-0.15	CHODBA	50,56 26,70	PVC 1	A2 A3		SDK / KAZETOVÝ PODHLED
D3-0.16	INDIVIDUÁLNÍ TĚLOCVIK	21,35	PVC 1	A3	KERAMICKÝ OBKLAD ZA UMYVADLEM v. 2020	KAZETOVÝ PODHLED
D3-0.17	ŠATNA PERSONÁLU	21,35	PVC 1	A3		KAZETOVÝ PODHLED
D3-0.18	PŘEDSÍŇ WC ZAMĚSTNANCI	5,71	PVC 1	A3	KERAMICKÝ OBKLAD v. 2020	SDK IMPREG. PODHLED
D3-0.19	SPRCHA ZAMĚSTNANCI	1,27	PVC 3 PROTISKLUZNÉ	C2	KERAMICKÝ OBKLAD v. 2020	SDK IMPREG. PODHLED
D3-0.20	WC ZAMĚSTNANCI	1,32	PVC 1	A3	KERAMICKÝ OBKLAD v. 2020	SDK IMPREG. PODHLED
D3-0.21	WC ZAMĚSTNANCI	1,32	PVC 1	A3	KERAMICKÝ OBKLAD v. 2020	SDK IMPREG. PODHLED
D3-0.22	PŘEDÁVACÍ STANICE	37,69	STÁVAJÍCÍ KERAMICKÁ DLAŽBA			
D3-0.23	STROJOVNA VZT	51,50	BEZPRAŠNÝ NÁTĚR	E3		
D3-0.24	TECHNICKÁ MÍSTNOST EPS A NZS	2,88	PVC 1	A2		SDK PROTIPOŽÁRNÍ
D3-0.25	ELEKTROLÉČBA	26,28	PVC 1	A3	KERAMICKÝ OBKLAD ZA UMYVADLEM v. 2020	KAZETOVÝ PODHLED
D3-0.26	LASER	8,91	PVC 1	A3		KAZETOVÝ PODHLED
D3-0.27	ZÁZEMÍ TĚLOCVIČNY / ŠATNA	9,92	PVC 1	A3		KAZETOVÝ PODHLED
D3-0.28	TĚLOCVIČNA	59,43	PVC 1S	A4	KERAMICKÝ OBKLAD ZA UMYVADLEM v. 2020	SDK / KAZETOVÝ PODHLED
D3-0.29	CHODBA / ČEKÁRNA	34,22	PVC 1	A3		SDK / KAZETOVÝ PODHLED
D3-0.30	WC IMOBILNÍ	5,32	PVC 1	A3	KERAMICKÝ OBKLAD v. 2020	SDK PODHLED
D3-0.31	SKLAD	5,47	PVC 1	A3		KAZETOVÝ PODHLED
D3-0.32	DMZ	17,55	PVC 1	A3	KERAMICKÝ OBKLAD ZA LINKOU v. 2020	KAZETOVÝ PODHLED
D3-0.33	ÚPRAVNA VODY	4,96	PVC 3 PROTISKLUZNÉ	C2	KERAMICKÝ OBKLAD v. 2020	KAZETOVÝ PODHLED
D3-0.34	ÚKLID	5,83	PVC 1	A3	KERAMICKÝ OBKLAD v. 2020	KAZETOVÝ PODHLED
D3-0.35	VODOLÉČBA	136,13	STÁVAJÍCÍ, BEZ STAVEBNÍCH ÚPRAV			CEMENTOVÉ DESKY
D3-0.36	BAZÉN	29,70				CEMENTOVÉ DESKY
D3-0.37	ODPOČÍVÁRNA	16,21				CEMENTOVÉ DESKY
D3-0.38	CHODBA	9,42				SDK IMP.
D3-0.38A	CHODBA	6,95				SDK IMP.
D3-0.39	ŠATNA PACIENTI	8,13				KAZETOVÝ PODHLED
D3-0.39A	ŠATNA PACIENTI	13,52				KAZETOVÝ PODHLED
D3-0.40	UMÝVÁRNA PACIENTI	16,91				SDK IMPREG. PODHLED
D3-0.41	SPRCHA PACIENTI	1,64				SDK IMPREG. PODHLED
D3-0.42	SPRCHA PACIENTI	1,45				SDK IMPREG. PODHLED
D3-0.43	SPRCHA PACIENTI	1,56				SDK IMPREG. PODHLED
D3-0.44	SPRCHA PACIENTI	1,58				SDK IMPREG. PODHLED
D3-0.45	PŘEDSÍŇ WC PACIENTI	1,34				SDK IMPREG. PODHLED
D3-0.46	WC PACIENTI	1,32				SDK IMPREG. PODHLED
D3-0.47	WC PACIENTI	1,28				SDK PODHLED
D3-0.48	PŘEDSÍŇ WC PACIENTI	1,80				SDK PODHLED
D3-0.49	LYMFODRENÁŽ	12,53				KAZETOVÝ PODHLED
D3-0.50	ÚKLID	4,81				SDK PODHLED
D3-0.51	NEOBSAZENO					
D3-0.52	ÚPRAVNA VODY	4,62				CEMENTOVÉ DESKY
D3-0.53	ELEKTROLÉČBA	34,99	NOVÁ PVC			KAZETOVÝ PODHLED
D3-0.54	ČEKÁRNA / CHODBA	36,17	PVC 1	A3		SDK / KAZETOVÝ PODHLED
D3-0.55	INDIVIDUÁLNÍ TĚLOCVIK	38,88	PVC 1	A3	KERAMICKÝ OBKLAD ZA UMYVADLEM v. 2020	SDK / KAZETOVÝ PODHLED
D3-0.56	INDIVIDUÁLNÍ TĚLOCVIK	13,72	PVC 1	A3	KERAMICKÝ OBKLAD ZA UMYVADLEM v. 2020	SDK / KAZETOVÝ PODHLED
D3-0.57	INDIVIDUÁLNÍ TĚLOCVIK	19,20	NOVÁ PVC			SDK / KAZETOVÝ PODHLED
D3-0.58	INDIVIDUÁLNÍ TĚLOCVIK / PRACOVNA	19,25	NOVÁ PVC			SDK / KAZETOVÝ PODHLED
D3-0.59	INDIVIDUÁLNÍ TĚLOCVIK	17,98	NOVÁ PVC			SDK / KAZETOVÝ PODHLED
D3-0.60	INDIVIDUÁLNÍ TĚLOCVIK	19,53	NOVÁ PVC			SDK / KAZETOVÝ PODHLED
D3-0.61	INDIVIDUÁLNÍ TĚLOCVIK	18,22	NOVÁ PVC			SDK / KAZETOVÝ PODHLED
D3-0.62	INDIVIDUÁLNÍ TĚLOCVIK	18,22	NOVÁ PVC			SDK / KAZETOVÝ PODHLED
D3-0.63	VYŠETŘOVNA	21,73	NOVÁ PVC			SDK / KAZETOVÝ PODHLED
D3-0.64	DMZ	8,50	NOVÁ PVC			SDK / KAZETOVÝ PODHLED
D3-0.65	SCHODIŠTĚ	28,67 6,36	KERAMICKÁ DLAŽBA	D1 D2		KAZETOVÝ PODHLED
D3-0.66	VÝTAH	8,00	KRYSTALIZAČNÍ NÁTĚR VÝTAH - DODÁVKA TECHNOLOGIE	E4	BEZPRAŠNÝ NÁTĚR	BEZPRAŠNÝ NÁTĚR
D3-0.67	SKLAD	10,60	KERAMICKÁ DLAŽBA	D1		KAZETOVÝ PODHLED 2,3m
D3-0.68	CHODBA	7,85	KERAMICKÁ DLAŽBA	D1		KAZETOVÝ PODHLED
D3-0.69	ROZVODNA NN	12,78	BEZPRAŠNÝ NÁTĚR	E1		
D3-0.70	TECHNICKÉ ZÁZEMÍ	105,15	BEZPRAŠNÝ NÁTĚR	E1		
D3-0.71	ROZVODNA NO	3,18	KERAMICKÁ DLAŽBA	D1		
D3-0.72	TECHNICKÁ MÍSTNOST SLP	6,54	PVC 1	A2		SDK PROTIPOŽÁRNÍ

- VE VŠECH MÍSTNOSTECH UVEDENÝCH V TABULCE VČETNĚ TĚCH OZNAČENÝCH "STÁVAJÍCÍ, BEZ STAVEBNÍCH ÚPRAV" BUDE PROVEDENA NOVÁ VÝMALBA
- VEŠKERÉ STÁVAJÍCÍ DLAŽBY BUDOU CHEMICKY VYČIŠTĚNY

LEGENDA MATERIÁLŮ

- STÁVAJÍCÍ KONSTRUKCE
- STÁVAJÍCÍ ŽELEZOBETONOVÉ KONSTRUKCE
- ŽELEZOBETONOVÉ KONSTRUKCE MONOLITICKÉ; VIZ ČÁST D.1.01.2 STAVEBNĚ KONSTRUKČNÍ ŘEŠENÍ
- ZDIVO Z PÁLENÝCH CIHELNÝCH BLOKŮ S PEREM A DRÁŽKOU, SKLADEBNÁ TL. ZDIVA 300 mm, P15, NA MC 10, (ROZMĚR BLOKU 247/300/238 mm); TEPELNÝ ODPOR ZDIVA BEZ OMÍTEK $R_r \geq 1,44$ m²K/W
- PŘÍČKY Z PÁLENÝCH CIHELNÝCH BLOKŮ S PEREM A DRÁŽKOU, SKLADEBNÁ TL. ZDIVA 150 mm, P10, NA MC 10, (ROZMĚR BLOKU 497/115/238 mm)
- DOZDÍVKY, ZDIVO TL. DLE PŮVODNÍHO, ZDIVO Z CIHEL PLNÝCH PÁLENÝCH (140/290/65) P15 NA MC 10, VČETNĚ ZAPRAVENÍ OMÍTKY
- SÁDROKARTONOVÁ PŘÍČKA JEDNODUCHÉ KCE S DVOJITÝM OPLÁŠTĚNÍM TL. 100 mm A 150 mm. SKLADBA: 2x12,5 mm DESKY TYPU DF + VÝPLŇ Z MINERÁLNÍCH DESEK TL. 50 mm (PRO TL. 100 mm) A 100 mm (PRO TL. 150 mm) + 2x12,5 mm DESKY TYPU DF, POŽÁRNÍ ODOLNOST PŘÍČKY EI 90/D1, VÁŽENÁ LABORATORNÍ NEPRŮZVUČNOST Rw=54 dB (TL. 100 mm), Rw=59 dB (TL. 150 mm), MINERÁLNÍ IZOLACE: AFr (ODPOR PŘI PROUDĚNÍ VZDUCHU) ≥ 5 kPa.s/m², OBJEMOVÁ HMOTNOST ≥15 kg/m³
- SÁDROKARTONOVÁ INSTALAČNÍ PŘÍČKA DVOJITÉ KCE S DVOJITÝM OPLÁŠTĚNÍM TL. >205 mm. SKLADBA: 2x12,5 mm DESKY TYPU DF + VÝPLŇ Z MINERÁLNÍCH DESEK TL. 50 mm + PŘÍČNÉ VÝZTUHY + 2x12,5 mm DESKY TYPU DF, POŽÁRNÍ ODOLNOST PŘÍČKY EI 90/D1, VÁŽENÁ LABORATORNÍ NEPRŮZVUČNOST Rw=54 dB, MINERÁLNÍ IZOLACE: AFr (ODPOR PŘI PROUDĚNÍ VZDUCHU) ≥ 5 kPa.s/m², OBJEMOVÁ HMOTNOST ≥15 kg/m³
- SÁDROKARTONOVÁ ŠACHTOVÁ (PŘEDSAZENÁ) STĚNA JEDNODUCHÉ KCE S DVOJITÝM OPLÁŠTĚNÍM TL. >75 mm. SKLADBA: 2x12,5 mm DESKY TYPU DF+ VÝPLŇ Z MINERÁLNÍCH DESEK TL. 40 mm. POŽÁRNÍ ODOLNOST STĚNY EI 30/D1 (NA STRANĚ MÍSTNOSTI I V PROSTORU ŠACHTY), MINERÁLNÍ IZOLACE: AFr (ODPOR PŘI PROUDĚNÍ VZDUCHU) ≥ 5 kPa.s/m², OBJEMOVÁ HMOTNOST ≥18 kg/m³
- ZATEPLENÍ FASÁDY KONTAKTNÍM ZATEPLEOVACÍM SYSTÉMEM DESKOU Z MINERÁLNÍ PLSTI TL. A 180 A 200 mm S DEKLAROVANÝM SOUČINITELEM TEPELNÉ VODIVOSTI λ≤0,036 W/m*K; ZATEPLENÍ ZÁKLADŮ A SOKLOVÉHO ZDIVA DESKOU POLYSTYRENU XPS TL. 140 mm (λ≤0,033 W/m*K)

LEGENDA

- Z x / ZS x — OZNAČENÍ ZÁMEČNICKÝCH VÝROBKŮ
- T x / TS x — OZNAČENÍ TRUHLÁŘSKÝCH VÝROBKŮ
- P x / PS x — OZNAČENÍ PLASTOVÝCH VÝROBKŮ
- Č x / ČS x — OZNAČENÍ ČALOUNICKÝCH VÝROBKŮ
- A — VÝPIS PŘEKLADŮ (VELKÉ PÍSMENO) - UVEDENO NA VÝKRESE
- a1 — OZNAČENÍ PARAPETNÍ DESKY (MALÉ PÍSMENO A ČÍSLO); VÝPIS A SPECIFIKACE VIZ PŘÍLOHA D.1.01.1-502 VÝPIS TRUHLÁŘSKÝCH VÝROBKŮ
- A1 — OZNAČENÍ SKLADBY PODLAHY
- A1 — VYZTUŽENÍ SÁDROKARTONOVÝCH PŘÍČEK V HYGIENICKÝCH MÍSTNOSTECH PRO ZAVĚŠENÍ MADEL, ZÁSTĚN, SEDÁTEK APOD. K ZAVĚŠENÍ WC, UMYVADEL A JINÝCH ZAŘIZOVACÍCH PŘEDMĚTŮ NA SÁDROKARTONOVÉ KONSTRUKCE POUŽÍT SPECIÁLNÍ NOSIČE A ÚCHYTY SYSTÉMU SÁDROKARTONOVÉ KONSTRUKCE - VIZ PROJEKT ZDRAVOTECHNICKÝCH INSTALACÍ
- A2 — VYZTUŽENÍ SÁDROKARTONOVÝCH PŘÍČEK PRO ZAVĚŠENÍ HORNÍCH SKŘÍNĚK PRACOVNÍCH LINEK A RAMP V SYSTÉMU SÁDROKARTONOVÉ KONSTRUKCE
- A3 — ZESÍLENÍ SÁDROKARTONOVÝCH PŘÍČEK OKOLO OTVORŮ - ZESÍLENÍ NADPRAŽÍ, OSTĚNÍ A PARAPETŮ, ZESÍLENÍ PRO KOTVENÍ POJEZDŮ V SYSTÉMU SÁDROKARTONOVÉ KONSTRUKCE; VYZTUŽENÍ OTVORU PRO OSAZENÍ PROSKLENÝCH STĚN A ZÁRUBNĚ POSUVNÝCH DVEŘÍ, BUDE POSOUZENO DLE HMOTNOSTI KONKRÉTNĚ VYBRANÉHO VÝROBKU (IČ. 80 - 120 VČETNĚ SVAŘOVÁNÍ, CHEMICKÝCH KOTEV A SOUVISEJÍCÍHO POMOCNÉHO MATERIÁLU)
- TECH — DODÁVKA TECHNOLOGIE - VIZ SAMOSTATNÁ SPECIFIKACE
- A1 / A2 — ROZHRANÍ SKLADBY PODLAH
- DIL. — OZNAČENÍ DILATACÍ
- MED — ROZVODY MEDIPLYNŮ V SDK PŘÍČCE, ŘEŠENÍ VIZ DETAIL VEDENÍ MEDIPLYNŮ V SDK PŘÍČCE
- VZT — PROSTUP NOSNOU POPŘ. ZDĚNOU KONSTRUKCÍ, PŘESNÁ POZICE DLE ODPOVÍDAJÍCÍ PROFESE; PROSTUPY V NOSNÝCH KONSTRUKCÍCH VIZ D.1.01.2 STAVEBNĚ KONSTRUKČNÍ ŘEŠENÍ

VÝPIS PŘEKLADŮ

OZN.	POPIS	DÉLKA	KS
A	OCELOVÝ PŘEKLAD 1x PROFIL HEB č.120	4500 mm	1
B	OCELOVÝ PŘEKLAD 1x PROFIL HEB č.120	2500 mm	1
C	SYSTÉMOVÉ KERAMICKÉ PŘEKLADY, 1 X PLOCHÝ PŘEKLAD 11,5 (STĚNA TL.150 mm)	1500 mm	10
D	SYSTÉMOVÉ KERAMICKÉ PŘEKLADY, 1 X PLOCHÝ PŘEKLAD 11,5 (STĚNA TL.150 mm)	1750 mm	3
E	OCELOVÝ PŘEKLAD 2x PROFIL I č.100 + kotevní deska včetně chemických kotev do ŽB - 4 ks	3000 mm	2
F	OCELOVÝ PŘEKLAD 2x PROFIL I č.100 + kotevní deska včetně chemických kotev do ŽB - 4 ks	1250 mm	1
G	SYSTÉMOVÉ KERAMICKÉ PŘEKLADY, 1 X PLOCHÝ PŘEKLAD 11,5 (STĚNA TL.150 mm)	2000 mm	1
H	SYSTÉMOVÉ KERAMICKÉ PŘEKLADY, 1 X PLOCHÝ PŘEKLAD 11,5 (STĚNA TL.150 mm)	1000 mm	2
J	OCELOVÝ PŘEKLAD 2x PROFIL I č.100	1500 mm	1
K	OCELOVÝ PŘEKLAD 2x PROFIL I č.100	1300 mm	2
L	OCELOVÝ PŘEKLAD 1x PROFIL HEB č.120	2600 mm	2

POZNÁMKA

- PODROBNOSTI KONSTRUKCÍ VIZ TECHNICKÁ ZPRÁVA D.1.01.1-001

- NIKY PRO ROZVADĚČE UPRAVIT DLE TECHNICKÝCH LISTŮ DODANÝCH ZAŘÍZENÍ - PARAPETY, STĚNY, NADPRAŽÍ
- ROZVADĚČE ZABUDOVANÉ V NICE POSTAVIT NA VYBETONOVANÝ SOKL 100 mm (POKUD NENÍ ZAKÓTOVÁNO JINAK) PRO VYTAŽENÍ PVC
- NIKY PRO VENTILOVÉ KRABICE MEDIPLYNŮ PŘIZPŮSOBIT DODÁVANÝM ZAŘÍZENÍM
- TRASY MEDIPLYNŮ V PŘÍČCE PROVÉST DLE DETAILU VEDENÍ V PŘÍČCE (VIZ DETAILY SÁDROKARTONOVÝCH KONSTRUKCÍ) - TRASY K VENTILOVÝM KRABICÍM
- INSTALAČNÍ JÁDRA A OBEZDÍVKY DOZDÍT AŽ PO STROPNÍ KONSTRUKCI
- INSTALAČNÍ JÁDRA OBEZDÍT ČI ZAKRÝT AŽ PO MONTÁŽI INSTALACÍ
- VEŠKERÉ PROSTUPY POŽÁRNĚ DĚLÍCÍMI KONSTRUKCEMI BUDOU OBETONOVÁNY A POŽÁRNĚ UTĚSNĚNY S POŽADOVANOU ODOLNOSTÍ DLE PROJEKTU POŽÁRNĚ BEZPEČNOSTNÍHO ŘEŠENÍ D.1.01.3
- VEŠKERÉ POŽÁRNĚ DĚLÍCÍ KONSTRUKCE NESMĚJÍ BÝT OSLABENY TAK, ABY NEBYLA DODRŽENA ODOLNOST KONSTRUKCE
- VEŠKERÉ PŘÍČKY A NENOSNÉ KONSTRUKCE BUDOU OD STROPNÍ KONSTRUKCE DILATOVÁNY, NUTNO ZAJISTIT STABILITU A POŽÁRNÍ ODOLNOST
- VŠECHNY PŘÍČKY BUDOU ZALOŽENÉ NA ŽELEZOBETONOVÉ STROPNÍ DESCE A DILATAČNĚ ODDĚLENÉ OD KONSTRUKCE PODLAHY DILATAČNÍM PÁSKEM

- SÁDROKARTONOVÉ KONSTRUKCE BUDOU REALIZOVANÉ V UCELENÉM SYSTÉMU VÝROBCE, VČETNĚ ŘEŠENÍ VŠECH KONSTRUKČNÍCH DETAILŮ, JEDNOTLIVÉ TYPY KONSTRUKCÍ JSOU POPSANÉ V LEGENDĚ MATERIÁLŮ
- ROHY SÁDROKARTONOVÝCH KONSTRUKCÍ OPATŘIT NA CELOU VÝŠKU ROHOVOU LIŠTOU V SYSTÉMU SÁDROKARTONOVÉ KONSTRUKCE
- PRO ZAVĚŠENÍ WC A UMYVADEL NA SÁDROKARTONOVÉ KONSTRUKCE POUŽÍT SPECIÁLNÍ NOSIČE A ÚCHYTY, KTERÉ JSOU SOUČÁSTÍ SYSTÉMU SÁDROKARTONOVÉ KONSTRUKCE
- PŘED ZAKLOPENÍM SÁDROKARTONOVÝCH PŘÍČEK JE NUTNÉ PROVÉST VYZTUŽENÍ PRO ZAVĚŠENÍ HORNÍCH SKŘÍNĚK, SVĚTELNÝCH RAMP APOD., VÝŠKOVÁ POLOHA BUDE UPŘESNĚNA PŘED PROVÁDĚNÍM PO DOHODĚ S INVESTOREM
- VEŠKERÉ PŘÍČKY A NENOSNÉ KONSTRUKCE BUDOU OD STROPNÍ KONSTRUKCE DILATOVÁNY, NUTNO ZAJISTIT STABILITU A POŽÁRNÍ ODOLNOST

- STÁVAJÍCÍ NEBOURANÉ OMÍTKY V REKONSTRUOVANÝCH MÍSTNOSTECH VYSPRAVIT (VYSPRAVIT VČETNĚ STROPŮ), ROZSAHU DO 30 %
- OMÍTKY BUDOU KLASICKÉ VÍCEVRSTVÉ VÁPENNÉ S JEMNOZRNNÝM ŠTUKEM, V MÍSTĚ OMYVATELNÉHO NÁTĚRU PAK SE ŠTUKEM SÁDROVÝM
- STĚNY BUDOU OPATŘENY NOVÝM ŠTUKEM V CELÉM ROZSAHU
- OMÍTKU PŘÍČEK A ZDÍ PROVÉST I NAD PODHLEDY
- VNITŘNÍ POVRCHY NIK ZTI, EL A SLABOPROUDU OPATŘIT OMÍTKOU A NÁTĚREM PROTI PRAŠNOSTI, NIKY PŘIZPŮSOBIT DLE DODANÉHO ZAŘÍZENÍ
- NENÍ-LI POVRCH STĚN RESPEKTIVE STROPU V ŘEŠENÝCH MÍSTNOSTECH UVEDEN V LEGENDĚ MÍSTNOSTÍ, PROVÉST OMÝVATELNOU A ODĚRUVZDORNOU MALBU PROPUSTNOU PRO VODNÍ PÁRY, ODĚR ZA MOKRA 2 DLE EN13300
- OMYVATELNÝ NÁTĚR - NÁTĚR S MIKROČÁSTICEMI STŘÍBRA, PRO INTENZIVNĚ NAMÁHANÉ POVRCHY, URČENÝ PRO ZDRAVOTNICKÁ ZAŘÍZENÍ, VODOODPUDIVÝ, TRVALE REZISTENTNÍ PROTI PLÍSNÍM, PLNĚ OMYVATELNÝ A DEZINFIKOVATELNÝ (ODĚR ZA MOKRA 1 DLE EN13300); POVRCH POD NÁTĚR BUDE PŘEBROUŠEN, VYTMELEN, ZNOVU PŘEBROUŠEN A PENETROVÁN DLE TECHNOLOGICKÉHO POSTUPU DANÉHO VÝROBCE
- MALBY PROVÉST PO PODHLED
- OBKLADY STĚN S PODLAHOVOU KRYTINOU Z PVC NAVAZUJÍ NA VYTAŽENÝ SOKL PODLAHOVÉ KRYTINY, VYTAŽENÍ 100 mm
- ŽELEZOBETONOVÉ KONSTRUKCE NAD PODHLEDEM BUDOU OPATŘENY BEZPRAŠNÝM NÁTĚREM
- NA STĚNÁCH BUDE NA STYKU DVOU RŮZNÝCH MATERIÁLŮ PŘIZNÁNA SVISLÁ NUTA (PRO PŘEKRYTÍ SPÁRY NEBUDE POUŽITA PLASTOVÁ LIŠTA)
- DLAŽBA VE STÁVAJÍCÍ PŘÍSTUPOVÉ CHODBĚ D3-0.01 A D3-0.03 BUDE CHEMICKY VYČIŠTĚNA
- STÁVAJÍCÍ BAZÉNOVÁ TECHNOLOGIE (JEDNÁ SE O BAZÉN, VANY A SOUVISEJÍCÍ TECHNOLOGICKÉ VYBAVENÍ) JE ZAKRESLENA JEN ORIENTAČNĚ (NEBYLA ZAMĚŘENA ANI INVESTOREM POSKYTNUTY PODKLADY O JEJÍM UMÍSTĚNÍ)
- TECHNOLOGIE VÝTAHU NENÍ PŘEDMĚTEM TÉTO PD, VÝTAH BUDE ŘEŠEN V RÁMCI PD PŘÍSTAVBY URGENTNÍHO PŘÍJMU
- PŘESNOU VELIKOST A POLOHU PROSTUPŮ PRO VZT KOORDINOVAT DLE POŽADAVKU VZT
- V MÍSTĚ NAPOJENÍ STARÝCH A NOVÝCH PODLAH JE TŘEBA UVAŽOVAT S JEJICH SPONKOVÁNÍM

- CHODNÍKY A KOMUNIKACE NAVAZUJÍCÍ NA OBJEKT JSOU ZAKRESLENY POUZE SCHEMATICKY, PŘESNÉ ZAKRESLENÍ VIZ ČÁST DOKUMENTACE KOMUNIKACE

- POZN. 1 - NOVÝM PROVOZNÍM PROPOJENÍM OBJEKTU D3 A POLIKLINIKY MŮŽE VZNIKNOUT VÝŠKOVÝ NESOULAD V ÚROVNI PODLAH; PO PROVEDENÍ DVEŘNÍHO OTVORU A ZJIŠTĚNÍ SKUTEČNÉHO STAVU VÝŠKOVÉ ÚROVNĚ PODLAH BUDE STANOVEN POSTUP ŘEŠENÍ

- PROJEKTOVÁ DOKUMENTACE BYLA VYPRACOVÁNA PODLE ČSN, VYHLÁŠEK A ZÁKONŮ PLATNÝCH V DOBĚ JEJÍHO PŘEDÁNÍ OBJEDNATELI
- KONKRÉTNÍ TECHNICKÉ SPECIFIKACE VÝROBKŮ A MATERIÁLŮ OBSAŽENÉ V PROJEKTOVÉ DOKUMENTACI UDÁVAJÍ TECHNICKÝ STANDARD STAVBY, JEDNOTLIVÝCH VÝROBKŮ A MATERIÁLU A JE MOŽNÉ JE PO DOHODĚ S INVESTOREM A PROJEKTANTEM ZAMĚNIT

STAVEBNÍ ÚPRAVY PRO ZDVÍHACÍ PLOŠINU V BUDOVĚ A1

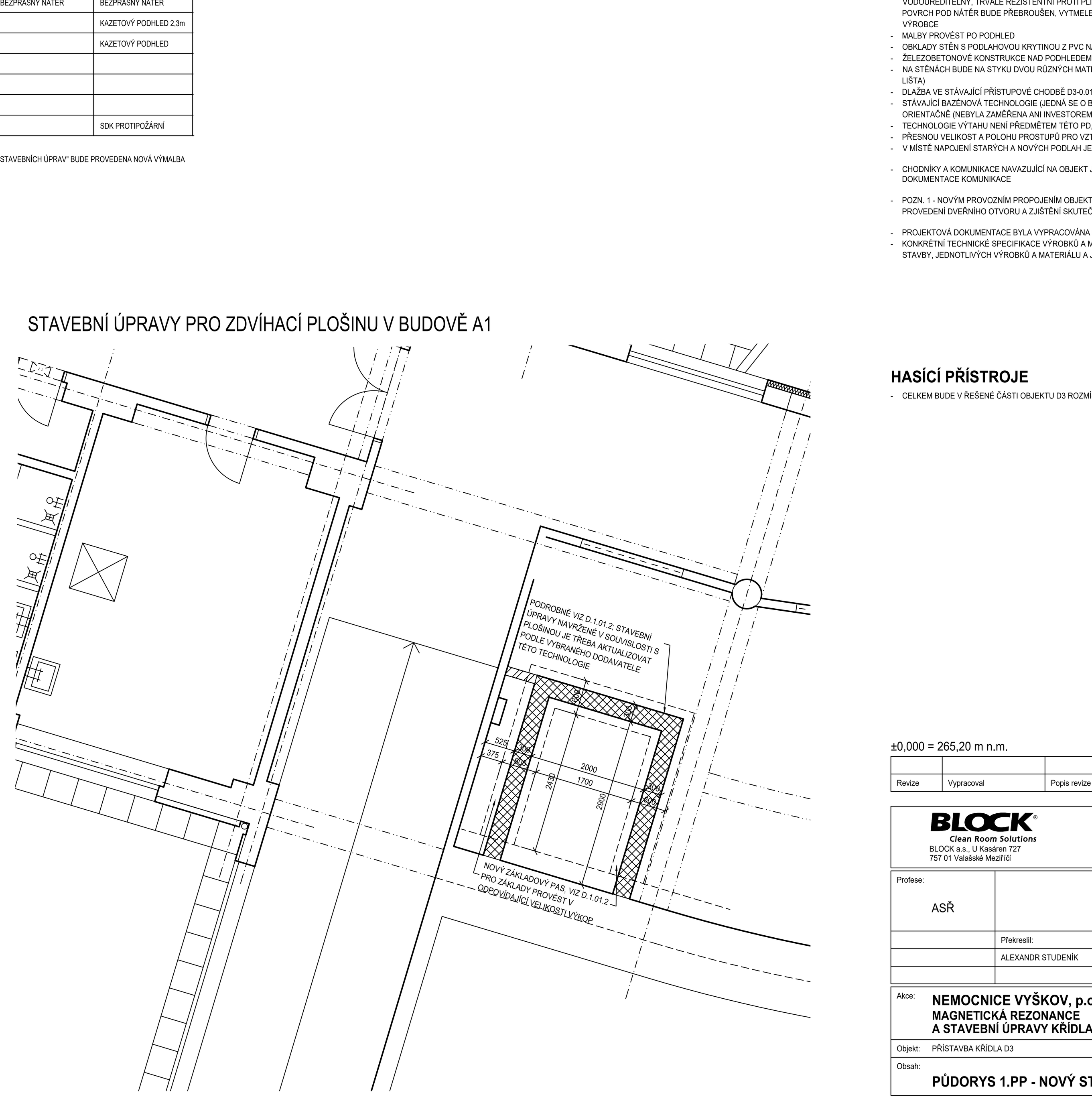

HASÍCÍ PŘÍSTROJE

- CELKEM BUDE V ŘEŠENÉ ČÁSTI OBJEKTU D3 ROZMÍSTĚNO 19 KS PHP, PŘESNÁ SPECIFIKACE DLE D.1.01.3

±0,000 = 265,20 m n.m.

Revize	Vypracoval	Popis revize	Datum

BLOCK® Clean Room Solutions
BLOCK a.s., U Kasáren 727
757 01 Valašské Meziříčí

Investor: Nemocnice Vyškov

Profese: ASŘ

Překreslil: ALEXANDR STUDENÍK
Kontroloval: POTĚŠIL TOMÁŠ

Autorizace:

Akce: NEMOCNICE VYŠKOV, p.o.
MAGNETICKÁ REZONANCE
A STAVEBNÍ ÚPRAVY KŘÍDLA D3

Zakázkové číslo: 100745 - DSPS 08 - 2023
Datum: 08 - 2023
Stupeň: Dokumentace skutečného provedení stavby
Formát: 24 A4
Paré:

Objekt: PŘÍSTAVBA KŘÍDLA D3 — SO 01

Obsah: PŮDORYS 1.PP - NOVÝ STAV
Měřítko: 1:50
Číslo výkresu: D.1.01.1-103