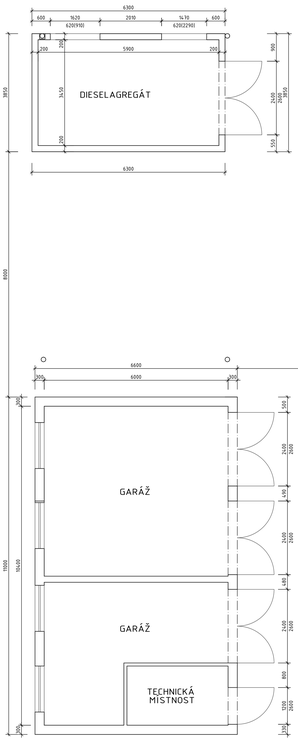

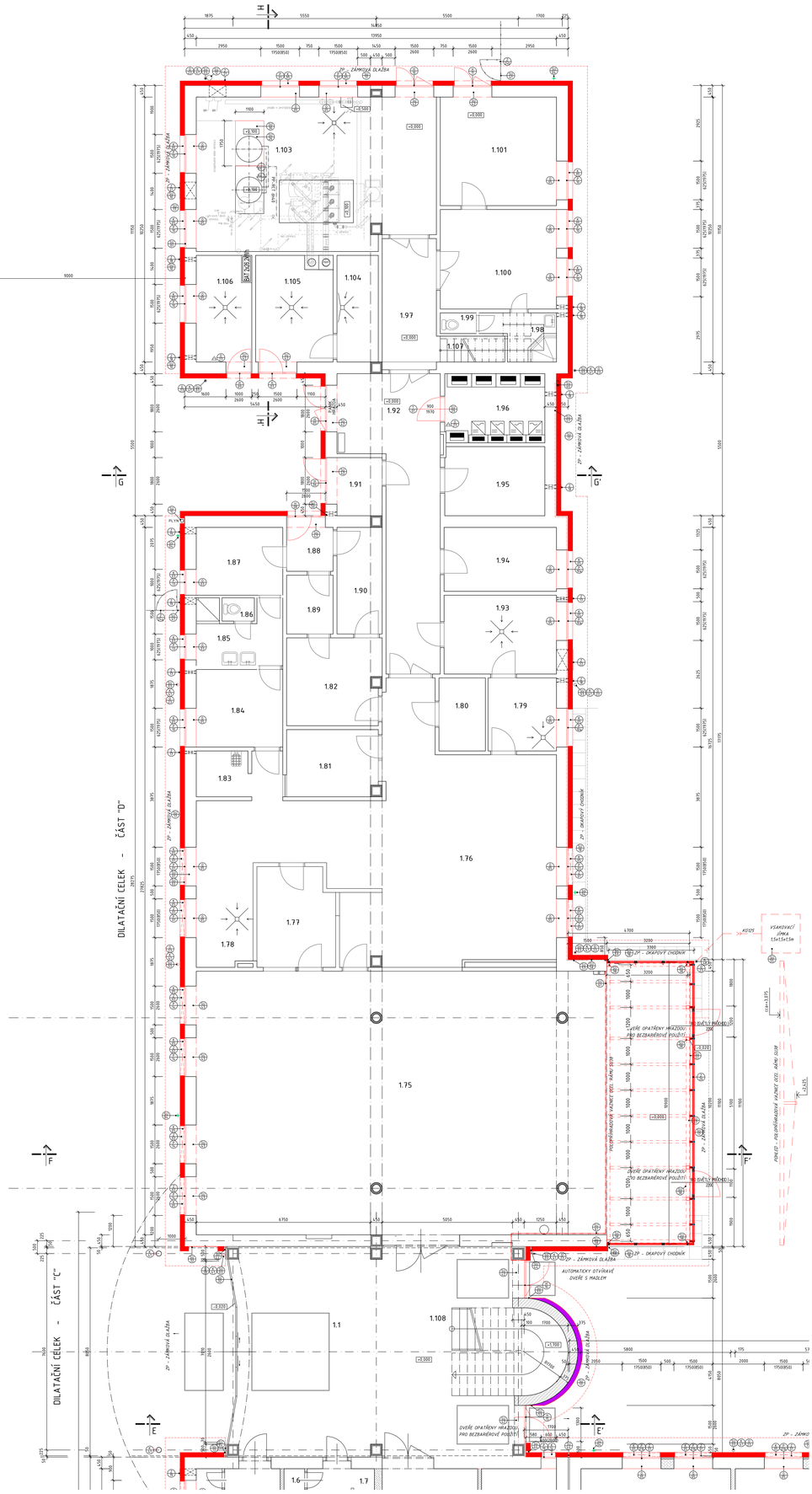

LEGENDA MÍSTNOSTÍ

	Účel místnosti	m²	podlaha	úprava stěn	poznámka
1.1	schodiš. hala	97,50	A	keram. dlažba	vápenný omítka + 10 mm
1.2	hala	96,99	A	keram. dlažba	vápenný omítka + 10 mm
1.3	úklid	2,00	B	keramická dlažba protiskluzová	vápenný omítka hladká
1.4	WC invalidních (3ety)	6,91	B	keramická dlažba protiskluzová	vápenný omítka hladká ter. obkaz v.2100
1.5	WC muž. - přestuší	3,81	B	keramická dlažba protiskluzová	vápenný omítka hladká ter. obkaz v.2100
1.6	WC muž	1,60	B	keramická dlažba protiskluzová	vápenný omítka hladká ter. obkaz v.2100
1.7	úklid	1,68	B	keramická dlažba protiskluzová	vápenný omítka hladká ter. obkaz v.2100
1.8	návštěvní místnost	13,57	C	altrin	přír.cem+ + 10 mm
1.9	schodiš. hala - výtah	20,56	A	keram. dlažba	vápenný omítka + 10 mm
1.10	chodba	17,22	C	altrin	přír.cem+ + 10 mm
1.11	pracovníků sauna	10,92	C	altrin	přír.cem+ + 10 mm
1.12	pokoj	15,82	C	altrin	přír.cem+ + 10 mm
1.13	pokoj	12,30	C	altrin	přír.cem+ + 10 mm
1.14	úpravě	7,17	B	přírodní pryskyřicí (pryskyr)	vápenný omítka hladká ter. obkaz v.2100
1.15	úklid	1,20	B	přírodní pryskyřicí (pryskyr)	vápenný omítka hladká ter. obkaz v.2100
1.16	úklid úpravěn prádla	3,60	C	altrin	přír.cem+ + 10 mm
1.17	kuchyňka	5,08	C	altrin	přír.cem+ + 10 mm
1.18	šatna sauna	6,88	C	altrin	přír.cem+ + 10 mm
1.19	hospoda	3,21	B	přírodní pryskyřicí (pryskyr)	vápenný omítka hladká ter. obkaz v.2100
1.20	WC	1,46	B	přírodní pryskyřicí (pryskyr)	vápenný omítka hladká ter. obkaz v.2100
1.21	návštěvní prostorách	11,37	B	keram. dlažba	vápenný omítka hladká ter. obkaz v.2100
1.22	schodiš.	64,44	Z	zapravené cementový potěr	vápenný omítka hladká
1.23	strojovna výtahu	6,38	Z1	zapravené cementový potěr	vápenný omítka hladká
1.24	chodba	39,83	C	altrin	přír.cem+ + 10 mm
1.25	kuchyň	15,00		altrin	přír.cem+ + 10 mm
1.25a	terasa	25,20	A	betón. dlažba	nenáročný betón + 10 mm
1.26	terásna	5,96	A	keram. dlažba	nenáročný betón + 10 mm
1.27	zázemí	12,32	C	altrin	přír.cem+ + 10 mm
1.28	pokoj	21,90	C	altrin	přír.cem+ + 10 mm
1.29	pokoj	27,90	C	altrin	přír.cem+ + 10 mm
1.30	kuchyňka/zázemí	15,15	C	altrin	přír.cem+ + 10 mm
1.31	pokoj	27,90	C	altrin	přír.cem+ + 10 mm
1.32	pokoj	18,62	C	altrin	přír.cem+ + 10 mm
1.33	chodba	18,62	C	altrin	přír.cem+ + 10 mm
1.34	Zařízí místnost	24,75	C	keram. dlažba	vápenný omítka hladká ter. obkaz v.2100
1.35	WC+úpravna	7,15	D	keram. dlažba	vápenný omítka hladká ter. obkaz v.2100
1.36	zázemí úpravnou prádla	2,00	D	přírodní pryskyřicí (pryskyr)	vápenný omítka hladká + 10 mm
1.37	technická místnost	3,00	C	keram. dlažba	vápenný omítka hladká ter. obkaz v.2100
1.38	kancelář vedoucí	11,90	C	altrin	přír.cem+ + 10 mm
1.39	personál	13,60	C	altrin	přír.cem+ + 10 mm
1.40	WC	5,16	C	keram. dlažba	vápenný omítka hladká ter. obkaz v.2100
1.41	cizinci	4,37	D	altrin	přír.cem+ + 10 mm
1.42	WC+sprcha	5,90	D	keram. dlažba	vápenný omítka hladká ter. obkaz v.2100
1.43	úpravě obyvatel	15,77	D	přírodní pryskyřicí (pryskyr)	vápenný omítka hladká + 10 mm
1.44	WC	3,40	D	keram. dlažba	vápenný omítka hladká ter. obkaz v.2100
1.45	sprcha	6,20	D	keram. dlažba	vápenný omítka hladká ter. obkaz v.2100
1.46	technická místnost	1,80	D	keram. dlažba	vápenný omítka hladká + 10 mm
1.47	chodba	19,82	C	altrin	přír.cem+ + 10 mm
1.48	pokoj	28,14	C	altrin	přír.cem+ + 10 mm
1.49	pokoj	27,90	C	altrin	přír.cem+ + 10 mm
1.50	pokoj	27,90	C	altrin	přír.cem+ + 10 mm
1.51	pokoj	27,90	C	altrin	přír.cem+ + 10 mm
1.52	pokoj	18,62	C	altrin	přír.cem+ + 10 mm
1.53	pokoj	18,62	C	altrin	přír.cem+ + 10 mm
1.54	pokoj	18,26	C	altrin	přír.cem+ + 10 mm
1.55	kuchyňka/zázemí	26,05	C	altrin	přír.cem+ + 10 mm
1.55a	terasa	8,75	-	-	-

	Účel místnosti	m²	podlaha	úprava stěn	poznámka
1.56	sprcha	11,96	D	keram. dlažba	vápenný omítka ter. obkaz v.2100
1.57	úklid úpravěn prádla	3,75	D	přírodní pryskyřicí (pryskyr)	vápenný omítka ter. obkaz v.2100
1.58	WC	3,60	D	keram. dlažba	vápenný omítka ter. obkaz v.2100
1.59	chodba-úklevý východ	4,89	C	altrin	vápenný omítka + 10 mm
1.60	chodba	15,03	C	altrin	vápenný omítka hladká + 10 mm
1.61	kogel	18,18	D	keram. dlažba	keramický obklad + 200 mm
1.61a	kogel	11,50	D	keram. dlažba	keramický obklad + 200 mm
1.62	WC - přestuška	3,96	D	keram. dlažba	vápenný omítka hladká ter. obkaz v.2100
1.63	WC - pisoáry	12,30	D	keram. dlažba	vápenný omítka hladká ter. obkaz v.2100
1.63a	přestuší	4,35	D	altrin	vápenný omítka + 10 mm
1.64	WC	3,93	D	keram. dlažba	vápenný omítka hladká ter. obkaz v.2100
1.65	WC invalidní	3,25	D	keram. dlažba	vápenný omítka hladká ter. obkaz v.2100
1.66	kuchyňka	4,79	C	altrin	přír.cem+ + 10 mm
1.67	pokoj	26,70	C	altrin	přír.cem+ + 10 mm
1.68	pokoj	18,62	C	altrin	přír.cem+ + 10 mm
1.69	pokoj	18,62	C	altrin	přír.cem+ + 10 mm
1.70	atrium	27,05	M	terasová dlažba	vápenný omítka + 10 mm
1.71	kuchyňka/zázemí	20,75	C	altrin	vápenný omítka + 10 mm
1.72	kuchyňka	7,61	C	altrin	přír.cem+ + 10 mm
1.73	kogel	23,30	D	keram. dlažba	vápenný omítka ter. obkaz v.2100
1.74	kogel	19,51	D	keram. dlažba	vápenný omítka ter. obkaz v.2100
1.75	zázemí obyvatel	10,21	C	altrin	vápenný omítka + 10 mm
1.76	varna	80,80	D	přírodní pryskyřicí (pryskyr)	vápenný omítka ter. obkaz v.2100
1.77	myčí blízko nádobí	11,38	D	přírodní pryskyřicí (pryskyr)	vápenný omítka ter. obkaz v.2100
1.78	myčí čerstvého nádobí	13,81	D	přírodní pryskyřicí (pryskyr)	vápenný omítka ter. obkaz v.2100
1.79	hrubá přípravna masa	3,63	D	přírodní pryskyřicí (pryskyr)	vápenný omítka ter. obkaz v.2100
1.80	denní sklad	5,22	D	přírodní pryskyřicí (pryskyr)	vápenný omítka ter. obkaz v.2100
1.81	kancelář šéfkuchaře	9,42	D	přírodní pryskyřicí (pryskyr)	vápenný omítka ter. obkaz v.2100
1.82	hrubá příp. zeleniny	12,52	D	přírodní pryskyřicí (pryskyr)	vápenný omítka ter. obkaz v.2100
1.83	úklid	3,65	D	přírodní pryskyřicí (pryskyr)	vápenný omítka ter. obkaz v.2100
1.84	denní místnost	18,96	C	altrin	přír.cem+ + 10 mm
1.85	hospoda	7,46	D	přírodní pryskyřicí (pryskyr)	vápenný omítka ter. obkaz v.2100
1.86	WC	1,93	D	přírodní pryskyřicí (pryskyr)	vápenný omítka ter. obkaz v.2100
1.87	šatna	8,79	C	altrin	přír.cem+ + 10 mm
1.88	zázemí	3,73	D	keram. dlažba	vápenný omítka ter. obkaz v.2100
1.89	úklid snídě a zeleniny	4,22	E	terasová dlažba	vápenný omítka ter. obkaz v.2100
1.90	úklid brambor	7,22	E	terasová dlažba	vápenný omítka ter. obkaz v.2100
1.91	ranní sklad	4,37	E	terasová dlažba	vápenný omítka ter. obkaz v.2100
1.92	chodba - zázemí+úklí	37,02	E	terasová dlažba	vápenný omítka ter. obkaz v.2100
1.93	úklid masa tepelné, mrazírny	15,27	E	terasová dlažba	vápenný omítka ter. obkaz v.2100
1.94	sklad	16,77	E	terasová dlažba	vápenný omítka ter. obkaz v.2100
1.95	suchý sklad potravin	18,34	E	terasová dlažba	vápenný omítka ter. obkaz v.2100
1.96	rozvodna NN	18,34	E	keram. dlažba	keramický omítka + 10 mm
1.97	chodba	18,88	E	terasová dlažba	keramický omítka + 10 mm
1.98	kogelna	4,49	B	keramická dlažba protiskluzová	keramický omítka + 10 mm
1.99	WC	1,12	B	keramická dlažba protiskluzová	keramický omítka + 10 mm
1.100	dílna	18,90	E	keram. dlažba	keramický omítka + 10 mm
1.101	sklad dílny	17,90	E	keram. dlažba	keramický omítka + 10 mm
1.102	venkovní schodiště	6,18	ON	keramická dlažba protiskluzová	keramický omítka + 10 mm
1.103	kotelna	40,90	E	keram. dlažba	keramický omítka + 10 mm
1.104	úklid mlečného objektu	8,60	A	keram. dlažba	vápenný omítka ter. obkaz v.2100
1.105	sklad odpadků	17,56	D	cementový potěr	vápenný omítka ter. obkaz v.2100
1.106	sklad otaků	9,99	D	cementový potěr	vápenný omítka ter. obkaz v.2100
1.107	schodiště	5,50	N	keram. dlažba	vápenný omítka + 10 mm
1.108	schodiště	14,78	N	keram. dlažba	vápenný omítka + 10 mm
1.109	schodiště	15,70	N	keram. dlažba	vápenný omítka + 10 mm

LEGENDA STAVEBNÍCH ÚPRAV

- D0 DEMONTÁŽ STÁVAJÍCÍCH OBVODOVÝCH DONÁŽOVÝCH VÝPLNĚ FAKADY.
  NOVÁ PLASTOVÉ OKNO S IZOLACÍMI ZASKLENÍM, ZAPRAVENÍ OSTÉNÍ
  VÝMĚNA VŠECH OKEN V OBJEKTU - VIZ TECHNICKÁ ZPRÁVA I VNĚJŠÍ PARAPET
- D1 DEMONTÁŽ STÁVAJÍCÍ ZÁLOŽE V HORNÍ ČÁSTI DVEŘÍ
  NOVÉ VÝROBNÍ NUMERIC ZÁLOŽE, SKRYTÁ MONTÁŽ V ÚROVNI NAOPRAZÍ
- D2 DEMONTÁŽ STÁVAJÍCÍ ŠATNY V 1.NP PŘEDPOKLÁDÁ ZMĚNU POŽITÍ
  ZAZDÍVKA NOVÉ KOLONA SVODŮ, POSUN LSP
- D3 DEMONTÁŽ HRONOVSKÉHO SYSTÉMU FASÁDY DŘEVĚNÝ
  DEMONTÁŽ NA STŘEŠE POUZE V ČÁSTECH OPRAV, ZBYLOU PONECHAT
  VÝMĚNA ZATEPLENÍ STŘECHY, PŘEDPOKLÁDÁ ZMĚNU POŽITÍ STÁVAJÍCÍ ČÁSTI
- D4 DEMONTÁŽ KONSTRUKCE ŠÍPŮ, PODKONSTRUKCI PONECHAT, OPRAVIT
  NOVÁ ŠÍPKA - EXPENDITERSKÁ DESKA, PBC VLNA, TEMK, SELIK, EPS
- D5 DEMONTÁŽ ZÁMKOVÉ DLAŽBY PŘEDZAHŘÁDKY
  ZAZDÍVKA ZÁKLADŮ ZP PROVEDENÍ NOVÉ ZÁLOŽKAMI BETONOVÉ KRYTINY NA DRÁHU
- D6 DEMONTÁŽ PRODLUŽNÉ KONSTRUKCE ZDMI ZAHRADY
  NOVÁ KONSTRUKCE ZDMI ZAHRADY Z NAHRAZOVÝCH PROFILŮ A IZOLAČNÍMI ZASKLENÍ
- D7 DEMONTÁŽ CELÉ ENERGETICKÉ ZÁHRADY, PONECHAT PRVKY PRO NAVAZNÉ NOVÉHO ZÁHRADY
  NOVÉ ZÁHRADY, ZBOURÁNÍ KONSTRUKCE, PŘEDPOKLÁDÁ VÝKUP, VÝŠKA 1200 mm - VIZ TYPIS
- D8 ZAZDÍVKA PRODLUŽENÍ ZÁHRADY S VÝPLNÍ VŠEC ZATEPLOVACÍMI SYSTÉMY
  ZAZDÍVKA NOVÉ ZÁHRADY, PŘEDPOKLÁDÁ ZMĚNU POŽITÍ, VÝŠKA 1200 mm - VIZ TYPIS
- D9 DEMONTÁŽ ZÁMKOVÉHO SYSTÉMU S NAPRAZOVÉ MAPOU
  POSUN NA LVC ZATEPLOVACÍMI SYSTÉMY
- D10 PONECHANÁ STŘEŠ ZTÚHNU S ZATEPLOVANÉ STŘEŠ BEZ ZATEPLENÍ DUTÉ ZDIVA.
  U DEŠŤ NOVÝ VNEJŠÍ PARAPET Z PLOŠNÉ LAKOVANÉHO
- D11 DEMONTÁŽ ZÁMKOVÉHO SYSTÉMU S NAPRAZOVÉ MAPOU ZATEPLOVACÍ SYSTÉMY
  ASFÁLTOVÝ NÁŠ ZÁKLADŮ, SYSTÉM PŘEDPOKLÁDÁ OPRAVU PRVKŮ ZNEHODNOCENÝCH
- D12 DEMONTÁŽ NEFUNKČNÍCH ZÁLEŽÍ, ZÁSTEČNÁ POVRCHOVÁ PŘÍPRAVA ZDRUŽENÍ A
  ZATEPLENÍ ZDIVA, ZATEPLENÍ ZDIVA, ZATEPLENÍ ZDIVA, ZATEPLENÍ ZDIVA
  VÝSTUŽNÁ VÍNOVÁ, NOVÁ TÉMOVÁ VÝSTUŽNÁ, SLAMOVÁ OPÝTKA
- D13 ODSEKÁNÍ KRUMPÉŘEM ZÁKLADŮ, VYRONÁNÍ POVRCHU, VYPRAVENÍ HYDROIZOLACE, POPŘ.
  PŘEDPOKLÁDÁ NOVÉ ZÁKLADY, ZATEPLENÍ ZDIVA, ZATEPLENÍ ZDIVA, ZATEPLENÍ ZDIVA
- D14 DEMONTÁŽ ZÁMKOVÉHO SYSTÉMU S NAPRAZOVÉ MAPOU ZATEPLOVACÍ SYSTÉMY
  PŘEDPOKLÁDÁ ZTÚHNUTÍ ZDIVA, ZATEPLENÍ ZDIVA, ZATEPLENÍ ZDIVA, ZATEPLENÍ ZDIVA
- D15 VYBOURÁNÍ STÁVAJÍCÍ NEŠLAPNÉ VRSTVY PODLAHY
  LOKÁLNÍ VYRONÁNÍ PODLAHY, NOVÁ HYDROIZOLACE STĚNA
  NOVÁ ŽELEZOBETONOVÁ DESKA, ZATEPLENÍ PODLAHY, 1. SKL. o:300 mm Z KEIX DLAŽBY
- D16 DEMONTÁŽ ZÁMKOVÉ DLAŽBY - ZÁMKOVÉ DLAŽBY A ŠÍŘEJ cca 750 mm
  VYKOP DO HLOUBKY ZATEPLENÍ XPS tloušťka 400 mm
  NOVÁ ZÁMKOVÁ DLAŽBA, ZATEPLENÍ XPS tloušťka 400 mm
  ZÁKLAD VÝKOPU, ZHUTNĚNÍ, NOVÁ HLADKÉ PŘÍPRAVA, ZPĚTNÁ POKLÁDKA ZÁMK. DLAŽBY
- D17 ROZŠÍŘENÍ OKAPOVÉHO CHODNÍKU - BETONOVÉ DLAŽBY
  VÝKOP 1,5 m ŠÍŘ 750 mm, DO HLOUBKY ZATEPLENÍ XPS tl.x =50 mm
  ZATEPLENÍ SOKLU POLYSTYRENEM XPS tloušťka 80 mm, ZATEPLENÍ VÝKOPU, ZHUTNĚNÍ NOVÁ
  ŠÍŘKA 1,5 m, NOVÁ ŽELEZOBETONOVÁ DESKA, ZATEPLENÍ XPS tloušťka 80 mm, ZPĚTNÁ POKLÁDKA VÝKOPU
- D18 DEMONTÁŽ STAVEBNÍCH PLOCH
  NOVÁ ŽELEZOBETONOVÁ PODLAHY TERASY S HYDROIZOLACÍ Z APVC FÓLIE A
  ZATEPLENÍ XPS tloušťka 100 mm
- D19 ODSEKÁNÍ KERAMICKÉHO OBKLADU SOKLU, VYRONÁNÍ STĚNY SVÍŠENÍ
  ZATEPLENÍ SOKLU POMOCÍ POLYSTYRENU XPS tlouš. 300 mm NAD PODLAHAS
- D20 VÝŠTĚ, ODVRAŤANÍ VÝŠTĚ, PŘÍPRAVA NOVÉ ZÁMKOVÉ DLAŽBY
  ZA NOVÝ BILY MATOL ODSTĚNÍ STÁVAJÍCÍ PLA VYKRAŽOVAŤNÍ STŘÍCHY
- D21 VYBOURÁNÍ ZDĚNÉ PODESTÝNY POD ZDMI ZAHRADOU, OPRAVA STÁVAJÍCÍ PODKLADNÍ
  DESKY A ZÁKLADŮ, VYRONÁNÍ POVRCHU, DOPLNĚNÍ SKLADBY PODLAHY
- D22 DEMONTÁŽ STÁVAJÍCÍ SESTAVY OBVODNÍ ZAHRADOUŠTĚ A OBLOUKOVÉ STĚNĚ
  NOVÁ NUMERICA SESTAVA DEKOR, ZAUŠEŠ S OCELOVÝMI TRUBKAMI, ZAPRAVENÍ OSTÉNÍ
  NOVÁ ZÁMKOVÁ DLAŽBA, ZATEPLENÍ XPS tloušťka 100 mm
- D23 PODESTÝNY OBVODNÍ, VÝTAHU OTVOR
  VÝŠTĚ, REPASE PODESTÝNY PŘÍPRAVA, ZA NOVÝ NÁTĚR PRVKŮ
  NOVÁ ŽELEZOBETONOVÁ DESKA, ZATEPLENÍ XPS tloušťka 100 mm, ZAPRAVENÍ OSTÉNÍ
  ZATEPLENÍ VÝTAHOVÉ ŠACHTY PŘEDLAŽBA VIDEO 1.NP
  NOVÉ OPLOCENÍVÝTAH A OPRAVA STĚNĚNÍNA TAŠEK PŘEDLAŽBY ZDMÉ STŘEDNÍ
  DEMONTÁŽ TŽB KRYTINY, VYRONÁNÍ ZDMÉN PRVŮ TŽB, SDÍ TŘÍTELE VE TŘÍLE Z APVC
- D24 ODSTRANĚNÍ STÁVAJÍCÍ NEŠLAPNÉ VRSTVY ITONÉCH A LEPICÍ VRSTVAJÍ
  V SÚKLOVÉ ŠACTI: min. 90 mm NAD ÚROVEŇ PODLAHY KOLEM CELÉ LOŽDE OPÝTKA
  PROVEDENA Z DEKORATIVNÍ OPÝTKY - MARMOLIT
  NOVÁ ŽELEZOBETONOVÁ DESKA, ZATEPLENÍ XPS tloušťka PŘÍDERTINOVÝM TVÁRNICEM
  v. 100 mm VO DRÁHÁ PRAVNÍ L.I.ŠKOLNÍ ŠKOLY 800 mm NAD PODLAHAS
- D25 VYBOURÁNÍ ZDĚNÍ A ZÁKLADŮ, ZAPRAVENÍ NOVÝCH ZDĚNÍ, VÝŠTĚ
  ZÁKLADŮ V PŘÍ SOUSEDSTÍ ŠACTI SPÍ, ZAPRAVENÍ STĚNY, VÝTAHLA
- D26 NOVÝ BETONOVÝ ZÁKLAD JE SOKLEM PRO NOVÝ ZÁZEMÍNA VIDEO, BETON VYSTUŽENÝ KARI
  SÍTÍ, VÝŠKA CCA 100 mm, DLE DOSEDÁNÍ SOKLU BEŽPRŮŽNÝ NATĚR DRÁHÁ SOKLU
- D27 DEMONTÁŽ OBLOŽENÍ SLOUPU, OPRAVENÍ OCELOVÝCH PROFILŮ PRO KOTVENÍ
  NOVÉ OCELOVÉ PROFILY, ZAPRAVENÍ OSTÉNÍ, ZAPRAVENÍ OSTÉNÍ
- D28 STÁVAJÍCÍ AUTOMATICKÉ POSUVNÉ DVEŘE - PONECHÁNO BEZ ÚPRAVY
  NA BOČNÍCH STĚNÁCH V BLÍŽENÍCH ZAŘÍZENÍ EPS A TRECHU BUDE STĚNA PONECHANA BEZ ZATEPLENÍ
- D29 ZAŘÍZENÍ Z PO-PLYNÁRNÍTU - BUDE PONECHÁNO BEZ ÚPRAV
  NOVÁ ŽIDOVSKÁ ZÁBRANA NA DRÁHA STŘECHY
  DEMONTÁŽ STÁVAJÍCÍCH ŽIDOVSKÝCH ZÁBRAN PO CELÉM DRÁHA STŘECHY
  NOVÁ ZÁBRANA PO ŽIDOVSKÝ SVD 1.NP
- D30 SMYKANÍ ŽIDOVSKÉ KOLEM CELÉ PŘEDLAŽBY PŘÍ ZNAMENÁ VLAKA DRÁZDŽÍ
  ZAPRAVENÍ OSTÉNÍ, ZAPRAVENÍ OSTÉNÍ
- D31 OCELOVÁ KONZOLA KONSTRUKCE PRO VÝTAHÉ ZDMÉ ZAHRADY S POŽÁRNÍ ODOLNOSTÍ
  ODOLNOSTÍ REI PŘIPAJÍ S POŽÁRNÍM OBKLADEM, DLE ČÁSTI D13 PRÁ
- D32 ALUMINÉŘSKÉ OPLOCENÍ S NALANCOVÍ NA NOVÉ ZDMÉ ZAHRADY
  DETAIL NAPLÁNÉ STÁVAJÍCÍ KONSTRUKCE KONZOLY NA NOVÉ OPLÉŠTĚNÉ ZDMÉ ZAHRADY
- D33 OPRAVA OCELOVÉ BRÁNY VČE ZATEPLOVACÍHO SYSTÉMU ZAKÁZKU, OPRAVA NÁŽEŇ
  PRVKŮ ZNOVUNÁ - ZAPRAVENÍ PRVKŮ TŘÍTELE, ZAPRAVENÍ OSTÉNÍ, ZAPRAVENÍ OSTÉNÍ
- D34 OPRAVA SKLADBY PODLAHY PO OSAZENÍ DVEŘÍ: SKLADBA PODLAHY BUDE DOPLNĚNA.
  U ELE SLOŽITÉ DEŠTĚ PROVEDENA NOVÁ NAŠLAPNÁ VRSTVA Z PVC PODLAHY
  PODZIMNÍ BARVY: JAKO VE STÁVAJÍCÍM STAVU, SPLEŤ SVAŘOVÁNÍM
- D35 OSLATKY DEKATU ODSLATKOVÝ JEMETVIČE OSLATKÝ ČÍPÝ - V ZATEPLENÉ
  OBJEKT DEKATUM PROPL ETECL UPOŽÍTNÉ BLÝ VYHRNOU PŘÍDERYSU
- D36 DEMONTÁŽ TŘÍMOMNÉ KRYTINY: SRONAMÉ PŘEKLADÍ CEMENTOVOU MALTOU NOVÁ
  STŘÍŠNÉ HYDROIZOLAČNÍ VRSTVA Z APVC FÓLIE SEPARÁDNÍNÉ ODSTEJTELÉ NOVÉ PRVKY
  OPLOCENÍNÁNÍ LE STYNU SE STÁNÍ VYTAŽENÉ HYDROIZOLAČNÍ FÓLIE NA STĚNU PRV. 300 MM.
- D37 UNOŽENÍ ZATEPLENÍ TŘÍMÉ POD DELŠÍMU KONSTRUKCÍ OPRAVA PŘÍDERTÍ SEPAR VOSKRÁNÍ
  ČÁST ZATEPLENÍ ZEDEMNÁNÍ, VYTŘÍŘÍŘÍ PARAPETY Z LAKOVANÉHO PLEXIU.
- D38 PONECHÁNÍ STÁVAJÍCÍ VĚTRACÍ MŘÍŽKY: ZATEPLENÍM FASÁDY DLEŽ K ZÁMĚNOŠÉMU
  PRVKŮ PONECHAT ETVOR. VE SPĚNU DEVOLOPŘÍVOLNÍ VZDUCHU MEZATEPLENÝ FASÁDU DO
  VŽDLÁNÍSTÍ 500 mm. SPOSBÍ ČÁST DPLEDOVÁNÍ PARAPETY Z PLOŠNÉ. LAK PLEXIU
- D39 DEMONTÁŽ PRVKŮ, ZPĚTNÁ MONTÁŽ PRVKŮ PO PROVEDENÍ NOVÉ FASÁDNÍ OPÝTKY
- D40 PONECHÁŽ PRVKŮ NA FASÁŽÉ, PROVEDENÍ NOVÉ FASÁDNÍ OPÝTKY KOLEM PRVKŮ
- D41 PONECHÁNÍ STÁVAJÍCÍ VĚTRACÍ MŘÍŽKY: ZATEPLENÍM FASÁDY DLEŽ K ZÁMĚNOŠÉMU
  PRVKŮ PONECHAT ETVOR. VE SPĚNU DEVOLOPŘÍVOLNÍ VZDUCHU MEZATEPLENÝ FASÁDU DO
  VŽDLÁNÍSTÍ 500 mm.
- D42 NA STYKU STŘÍCHY/TERASY A STĚNY POLŽÍT PRO ZATEPLENÍ SPOSBÍ ČÁST POLYSTYRÉN XPS
  NOVÁ ŽELEZOBETONOVÁ DESKA, ZATEPLENÍ XPS tloušťka 80 mm, ZPĚTNÁ POKLÁDKA VÝKOPU
- D43 ANCHŘÍNÍ ZATEPLENÍ Z PROFILŮ VIDEO PŘÍ VRAMOU PŘÍLEŽÍCÍ RAMÉ STŘÍCHU ANCHŘÍNÍ
  SPLEDOVÁNÍM PRO STŘÉŠNÍM ŽLABEM SPLEDOVÁNÍM PROVEDÉT NA PRINCIPU DETAILU
  PARAPETU ZRNA.
- D44 V ANCHŘÍNÍ OBLIŽKOVÉ STĚNY POSTUPNĚ SNŽÍNAJÍ TLOUŠŤKU TEPLNÉ IZOLACE Z
  PŘÍDERLÍM VIDEO S KOPÍTY KLAMÉRY ZRNÍNÍ 240 mm
- D45 NOVÝ DEŠŤOVÝ TŘÍMOMNÝ ŽLAB A SVOD
  VSAKOVACÍ ZRNA PRO VSAKOVÁNÍ DEŠŤOVÉ VODY Z NOVÉHO SVODU. ZRNA VYPLNĚNA
  ŠŤÉRNEM 70 - 32/64 DRAŽIŠÁ QEOTEXTILÉ ROZMĚR 15x15x1m, mn 63 m POD ÚT
  SIRCKA ČÁST ZATEPLENÍ XPS V 50 mm, DO 30 MAO DRÁHÁ POSLAHY PŘÍ VÝŠE O 90 mm ZALOŽÍT
  NA ZMĚLÁNÍ LŽÉ S DRÁH MEZIŠÍMÍ DRÁHU SIRCI TVÁŘÍ ŽENOKTAMI TEMKOVITÁ OPÝTKA PAMPELÝT
  STÁVAJÍCÍ VEDEM ELEKTRICKÉ V CHÁNÉŽÍ NA FASÁŽÉ BUDE ZEDEMNÁNÍ ELEKTRICKÉ
  BUDE VEDENA V CHÁNÉŽÍ V ÚROŽÍ VÍ ZÍ
  NOVÉ VEDENÍ ELEKTRICKÉ V ÚRÓVNÍ 1.NP PŘÍ MRAKU SLOUPŮ ZÁMKAŽÍ, SPLEDOVÁNÍ
  VYŠÁNÍŽÍ NA STĚNU PRÍMÁNÍ V VÝTYČÍ. SPÁNÍ ANCHŘÍ TÉMEŘÍ PŘÍ TRELÝ
  O ZPMÉ ZAHRADY V NÁVŽÍDNÍ NA DEVOLOVOU STĚNU SE PROVEDE ZATEPLENÍ DUTÉHO
  TEPLENÍ DELŠÍ Z PM min. 15. VÍNÍ
  VEDENÍ ŽLABU PRO KABELÁŽ FVE V TEPLNÉ IZOLACI Z PM
  NOVÝ PŘÍVOD ELECTRICKÉ ENERGIE PRO AUTOMATICKÝ STÍNÁCHÝ DVEŘE ZE
  STÁVAJÍCÍHO BEZNÁŽÍŽÍ. VEDENÍ KABELÁŽÍ V JÍŽÍŽÍ TÉMÉ POD STŘEŠPÍM
  SPLEDÁVÁŽÍ PŘÍPLÁŽÍ DLE KONKRÉTNÍHO SYSTÉMU STÍVÁNÍ DVEŘÍ

LEGENDA MATERIÁLŮ

- ZDIVO TL.450 A ZDI Z TVÁRNIC KNITHERM 44 P+D (540/247/238) PŘÍ NA MTB
- ZDIVO TL.300 Z CHEL POROTHERM 43 P+D (10/37/238) PŘÍ NA MVC 2,5
- ZDIVO TL.300 Z TVÁRNIC (12 29 (290/14/4)-P/D PŘÍ NA MB
- ZDIVO Z TVÁRNIC KNITHERM 365 P+D (365/24/238) PŘÍ NA MTB
- ZDIVO Z TVÁRNIC POROTHERM 175 P+D (175/37/238) PŘÍ NA MVC 2,5
- ZDIVO Z TVÁRNIC POROTHERM 50 (240/365/113) PŘÍ NA MB
- ZDIVO Z TVÁRNIC POROTHERM (7 14 (14/24/14)-P/D PŘÍ NA MVC 2,5
- ZDIVO Z CP pórobl (290/14/4)-P/D PŘÍ NA MB
- TRÁVZDRÉTON
- FASÁDNÍ PŘÍRÁŽÁŇ VÁPNA, POZÉLNÁ VÁPNA
  TL. 10 mm, LUŽEŇ NA 5°
- FASÁDNÍ PŘÍRÁŽÁŇ VÁPNA, POZÉLNÁ VÁPNA
  TL. 10 mm, LUŽEŇ NA 5°
- FASÁDNÍ PŘÍRÁŽÁŇ VÁPNA, KOLNÁ VÁPNA
  TL. 10 mm, LUŽEŇ NA 5°

LEGENDA

- STÁVAJÍCÍ KONSTRUKCE
- NOVÁ, POPŘ. ÚPRAVNÁ KONSTRUKCE

VEŠKERÉ PRVKY NA PAŠÁŽÍ ŤABLÉKY, ZNAČKY, SVĚTLA JI BUDOU DEMONTÁŽNÝ A PŘI ZATEPLENÍ DEŤÉNÉ NAPRAVOVÁNÍ PRVKŮ NEVÍ UVEDENO JINÁ

1. TATO DOKUMENTACE JE AUTORSKÝM DÍLEM A NELZE JÍ UŽÍVAT K VÝHRADNÍ U ÚČELU NA NI UVEDENÉHO A SPLEŤNÉ DOKUMENTŮ MEZI AUTORY A OBJEDNATELEM

02.000 = 430.200 m n. m. Bpv

RAZÍTKO/PODPIS	PARÉ

HLAVNÍ PROJEKTA:
Paprsek - Snížení energetické náročnosti budovy

MÍSTO STAVBY:
p. č. 1148, st. 479, st. 479 v Velké Opatovice
p. č. 1148, k.ú. Velké Opatovice [775275]
okres Blansko
Jihomoravský kraj, Zarafínova nám. 449/2, 601 82 Brno

OBJEKT:
SO 01 - Stavební opravy

ČÁST PROJEKTU:
ARCHITEKTONICKO-STAVEBNÍ ŘEŠENÍ

GARANT projektu s r.o. Zarafínova 1013/9, 602 00 Brno IČ: 04712042, DIČ: CZ04712042 zapsaný v obchodním rejstříku vedeném u MS v Brně, oddíl C, vložka 76 882 www.garantprojekt.cz	
AU