

II/419 KARLÍN - ČEJČ PŘEHLEDNÁ SITUACE

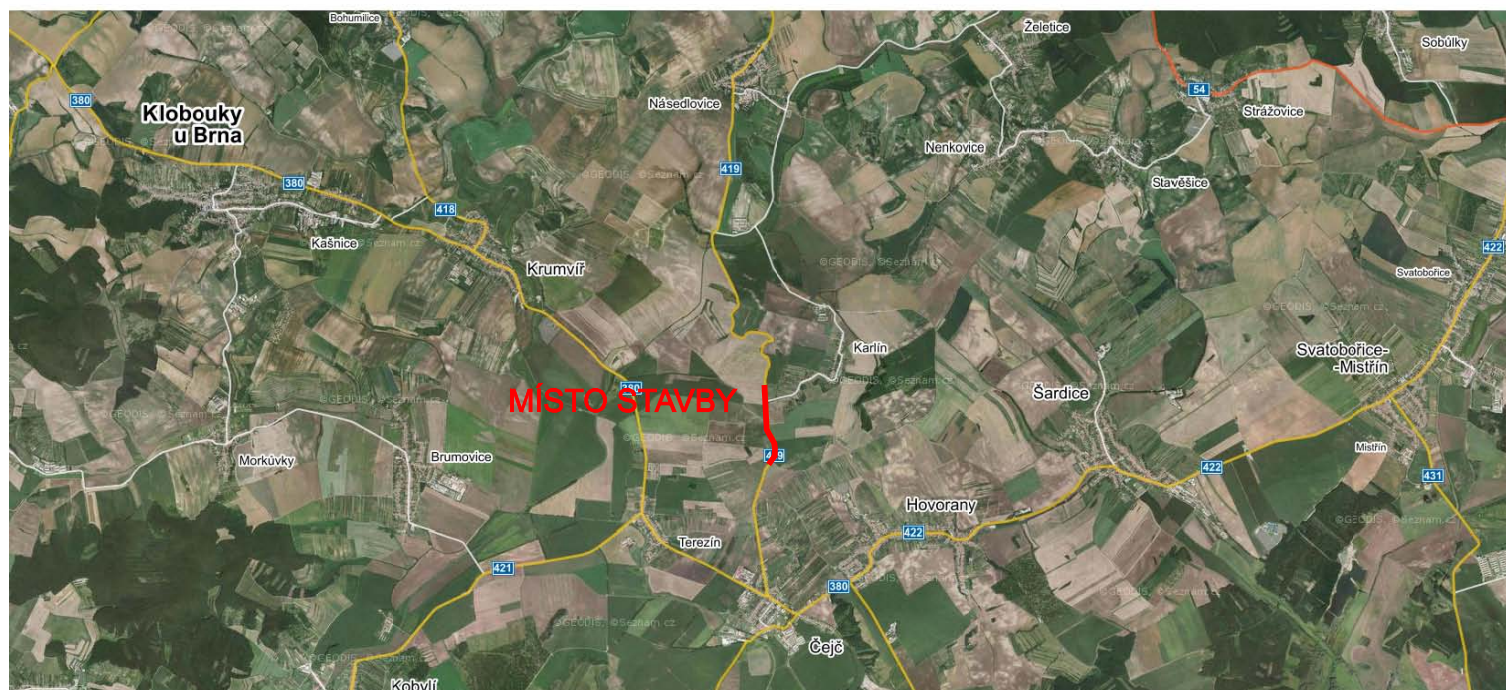

VYPRACOVAL A KRESLIL :		ZODP. PROJEKTANT :		<div>Projekce DS s.r.o. Na Výhoně 3223, 69501 Hodonín IČ : 028 464 71, tel. 724152275 e-mail: projekce.ds@email.cz</div>		
Ing. Zdeněk Bernát		Ing. Štefančík Peter				
STAVEBNÍ ÚŘAD :	Kyjov	MÍSTO STAVBY :	Hovorany			
INVESTOR :	Správa a údržba silnic, Jmk, p.o.k., Žerotínovo nám 449/3,60200 Brno					
AKCE : II/419 KARLÍN - ČEJČ					STUPEŇ :	PDPS
					DATUM :	05/2015
					FORMÁT :	1 x A4
					MĚŘÍTKO :	
PŘÍLOHA : PŘEHLEDNÁ SITUACE					PŘÍLOHA č. B1	PARÉ č.