

ŘEZ A-A
M 1:50

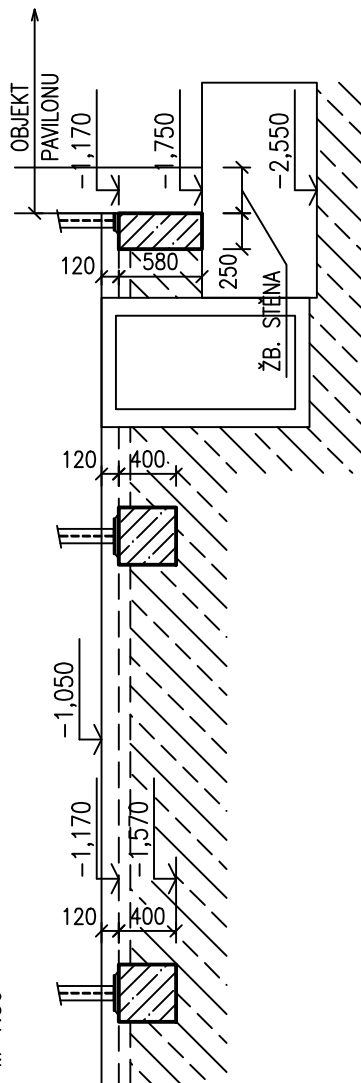

ŘEZ B-B
M 1:50

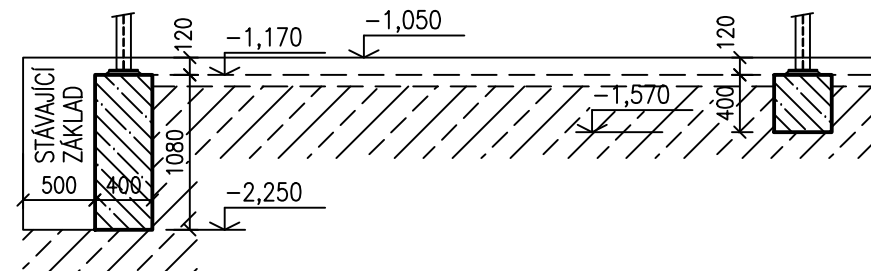

LEGENDA:

- ZEMINA POD ÚROVNÍ STÁVAJÍCÍ PODLAHY
- PROSTÝ BETON NOVÝCH ZÁKLADOVÝCH PATEK

POZNÁMKY:

- KOTVENÍ OCELOVÝCH SLOUPKŮ DO PATEK:
OSADIT ZÁVITOVÉ TYČE PŘED BETONÁŽÍ PATEK,
NEBO KOTVIT DODATEČNĚ (VRTY+CHEM.KOTVY) – VIZ DET. A1, A2, V.Č. 0837_05_03_115_00

BETON: C16/20 - XC1
NAVRŽENO DLE: EC2, CSN 73 1201/86, Z2, CSN EN 206-1
KONZISTENCE: S3

±0,000 = 207,650 m n.m.

SOUŘADNICOVÝ SYSTÉM: JTSK
VÝŠKOVÝ SYSTÉM: BALT p.v.

Č. REVIZE: REVISION NO.:	DATUM VYDÁNÍ: DATE OF ISSUE:	POPIS REVIZE: DESCRIPTION OF THE REVISION:	VYPRACOVAL: ELABORATED BY:

K4 ARCHITECTS ENGINEERS K4 a.s. Kociánka 8/10, 612 00 Brno tel.: +420 541 126 611 fax.: +420 541 126 610 e-mail: brno@k4.cz www.k4.cz	GENERÁLNÍ PROJEKTANT: GENERAL DESIGNER:	JIHOMORAVSKÝ KRAJ, zastoupený Mgr. Michalem Haškem, hejtmánem Brno, Žerotínovo nám. 3/5, PSČ 601 82	INVESTOR : CLIENT:	AUTORIZACE: AUTHORIZED BY:
		JIHOMORAVSKÝ KRAJ, zastoupený Mgr. Michalem Haškem, hejtmánem Brno, Žerotínovo nám. 3/5, PSČ 601 82	OBJEDNATEL: PROJECT MANAGER:	
		BESTEX SPOL. S R.O. INŽENÝRSKÁ, PROJEKČNÍ, EXPERTIZNÍ A PROVÁDĚCÍ ČINNOST VE STAVEBNICTVÍ BEZRUČOVA 17a, 602 00 BRNO T-Z: 543 215 237	SUBDODAVATEL: SUBCONTRACTOR:	
NÁZEV AKCE: TITLE:	MORAVIAN SCIENCE CENTRE BRNO		MANAŽER PROJEKTU: PROJECT DIRECTOR:	Ing. Jiří Heisl
			ARCHITEKT: ARCHITECT:	Ing. arch. Zdenka Němcová
			HLAVNÍ INŽENÝR: CHIEF PROJECT MANAGER:	Ing. Marek Svoboda
			PROJEKTANT: DESIGNER:	Ing. Petr Štěpánek
			ZAKÁZKA Č.: CONTRACT NO.:	837
STAVEBNÍ OBJEKT: BUILDING PART:	SO 01 Modernizace objektu MSCB		DATUM: DATE:	únor 2011
			MĚŘÍTKO: SCALE:	1:50
			STUPĚŇ PD: PROJECT STATUS:	DSP
OBCHODNÍ SOUBOR: PACKAGE:	F1.1.2 Stavebně konstrukční část		KÓD DOKUMENTACE: CODE:	F1.1.2
			ČÍSLO VÝKRESU: DRAWING NUMBER:	0837_05_03_113_00
OBSAH: CONTENT:	MEZISTROP V DIVADLE, ZÁKLADOVÉ PATKY		REVIZE: REVISION:	