# PODÉLNÝ PROFIL – VĚTEV A
1:500/50

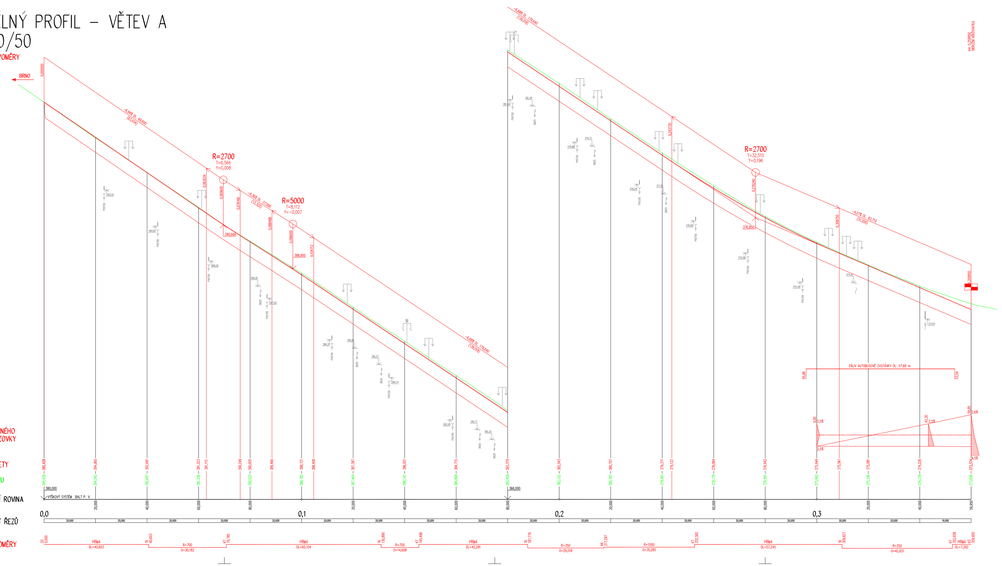


POLOHA STRAJEŽÍ KŽENÝCH STÍ JE NEPRAVIDELNÉ

D

| | | | | |
|---|---|---|---|---|
| ČESKÉ PRŮJEKTY | ZDP PRŮJEKTY | OPRAVENA | NÁZEV | PROJEKČNÍ A INŽENÝRSKÁ KANCELÁŘ JIŘÍ BAJER |
| NC. JIŘÍ BAJER | NC. I. KLIBEŘA | NC. I. KLIBEŘA | NC. I. KLIBEŘA | |
| NÁZEV: SÍTI Jihomoravského kraje, p. o. k. Zavřelova nám. 3/5, 602 82 Brno | | | | |
| II/373 OCHOZ PRŮTAH 1. ÚSEK, I. A II. ETAPA | | | | |
| PODÉLNÝ PROFIL – VĚTEV A | | | | 1:500/50 |