

PŪDORYS
1:100



SCHÉMA KLADENÍ TŘMÍNKŮ V PRAVÉ ŘÍMSE
(V LEVÉ ŘÍMSE ODOBNĚ)

PŪDORYS 1:25

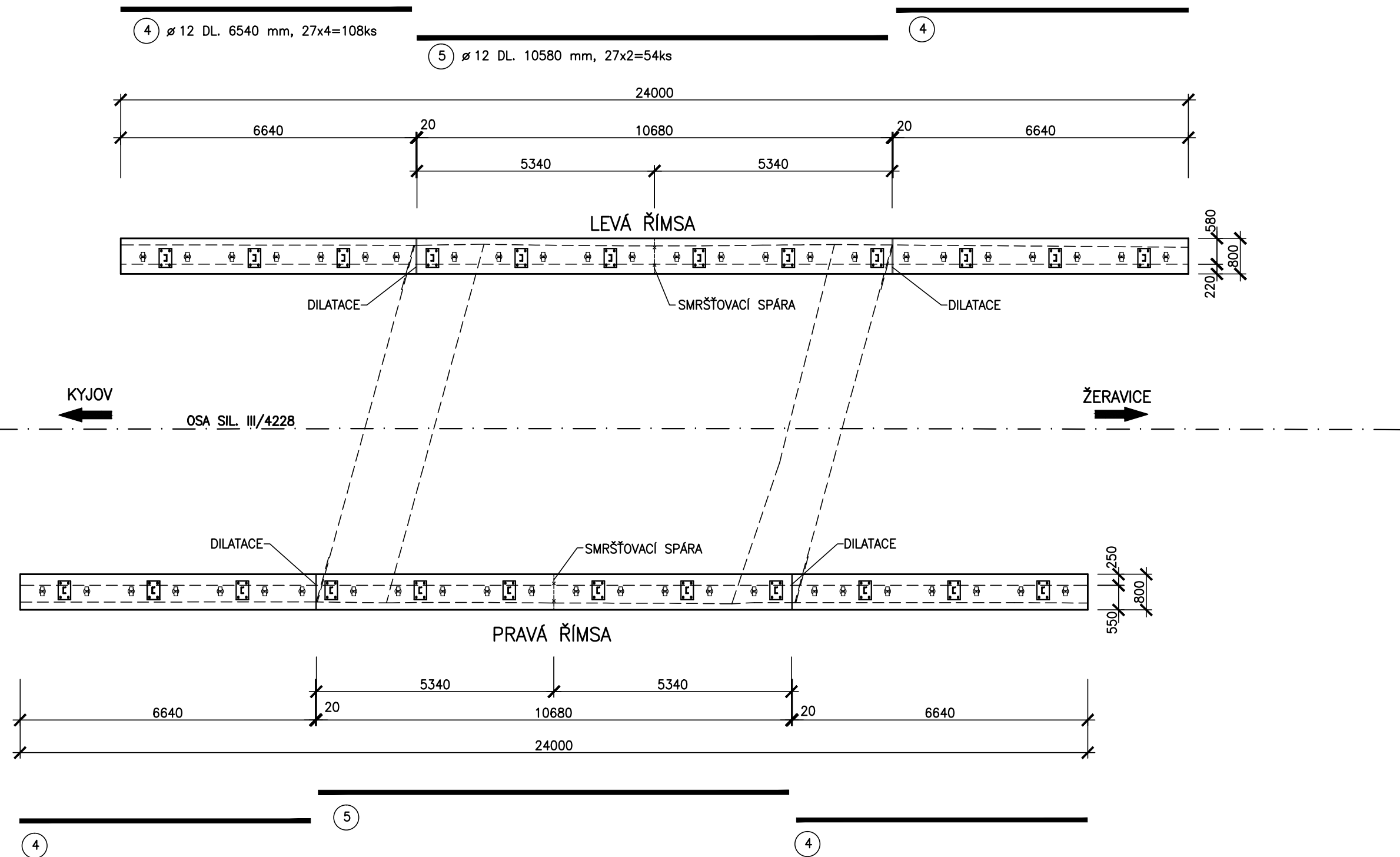
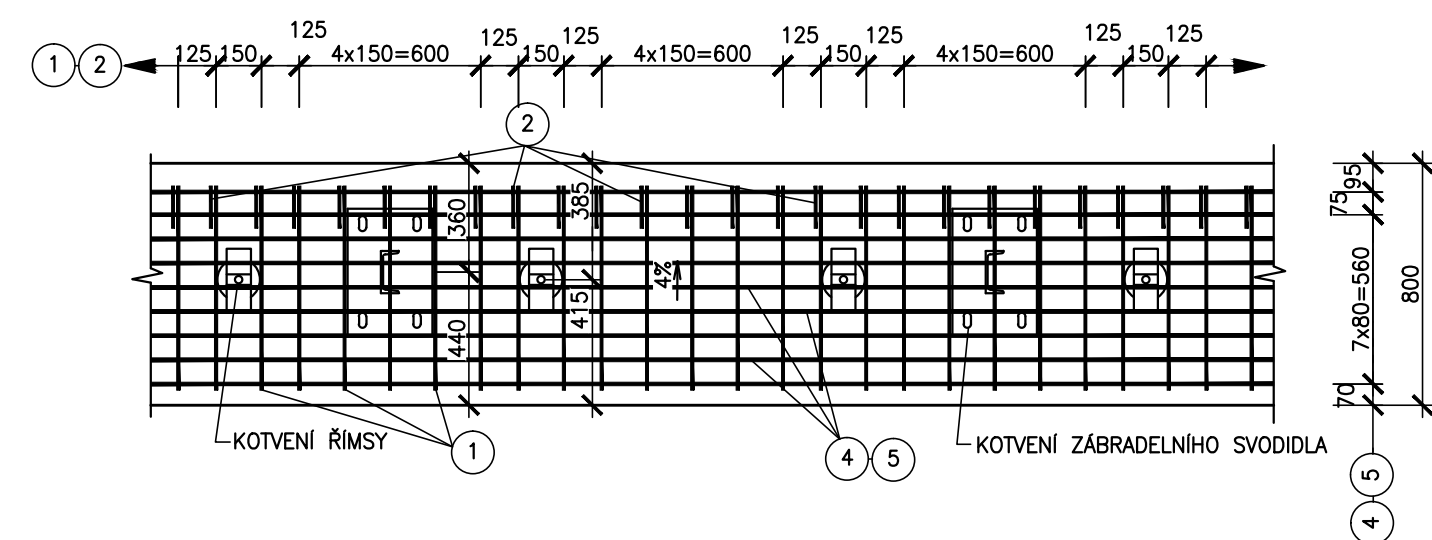

V MÍSTĚ DILATACE BUDE POLOHA VÝZTUŽE 1,2 UPRAVENA

PRŮMĚRY OHYBACÍCH TRNŮ dr PRO BETONÁŘSKOU OCEL

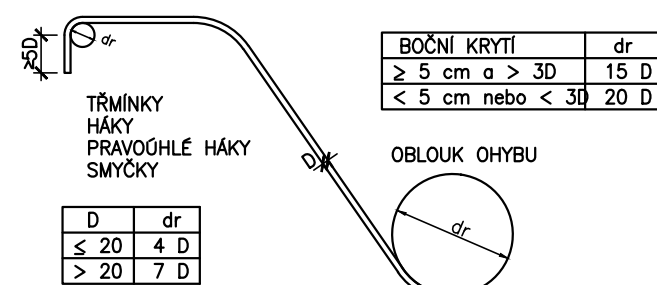

DETAIL KOTVENÍ ŘÍMSY NA NOSNÉ KONSTRUKCI 1:5
DLE VL - 4 402.02 10 02
ks 48

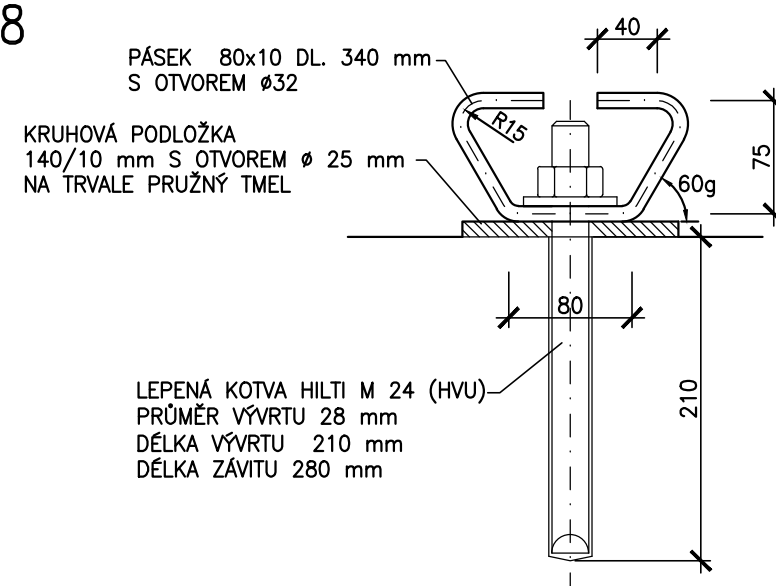

VÝKAZ MATERIÁLU

| OZN. | POLOŽKA | DĚLKA JEDNOTL. mm | KS | DĚLKA CELKEM m | HMOTNOST v kg | |
|-----------------|---|-------------------------|----|----------------------|---------------|---------|
| | | | | | 1 bm (1KS) | CELKOVÁ |
| 1 | PÁSOVINA Ø80/10 S OTVOREM Ø 52 mm | 340 | 48 | 16,32 | 6,280 | 102,49 |
| 2 | KRUHOVÁ PODLOŽKA Ø140/34 TL. 10 mm POZINKOVANÁ | | 48 | | (0,907) | 43,54 |
| HMOTNOST CELKEM | | | | | 146,03 kg | |

LEPENÁ KOTVA HILTI M 24 VČETNĚ VP MATICE A PODLOŽKY – 48 KS *
 OCELOVÉ ČÁSTI JSOU Z OCELI ŘADY 37 CHRÁNĚNÉ VRSTVOU Zn 80 PONOREM A EPOXID. NÁTĚREM

PŘÍČNÝ ŘEZ PRAVOU ŘÍMSOU
1:10

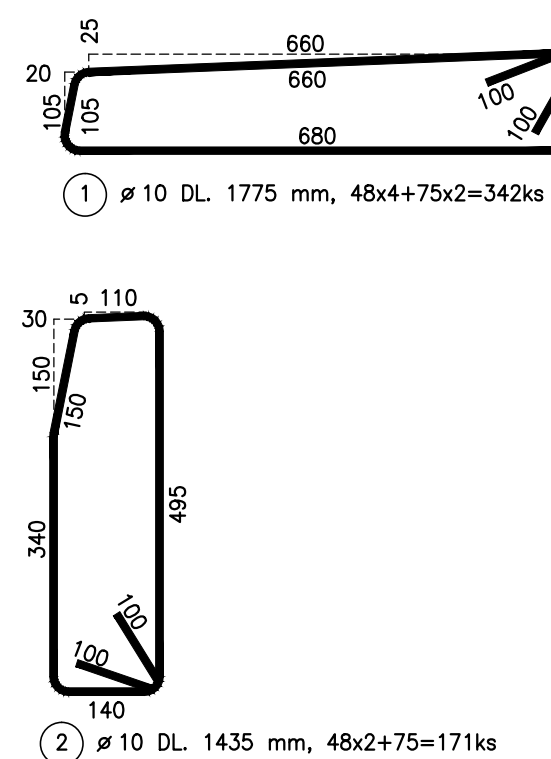
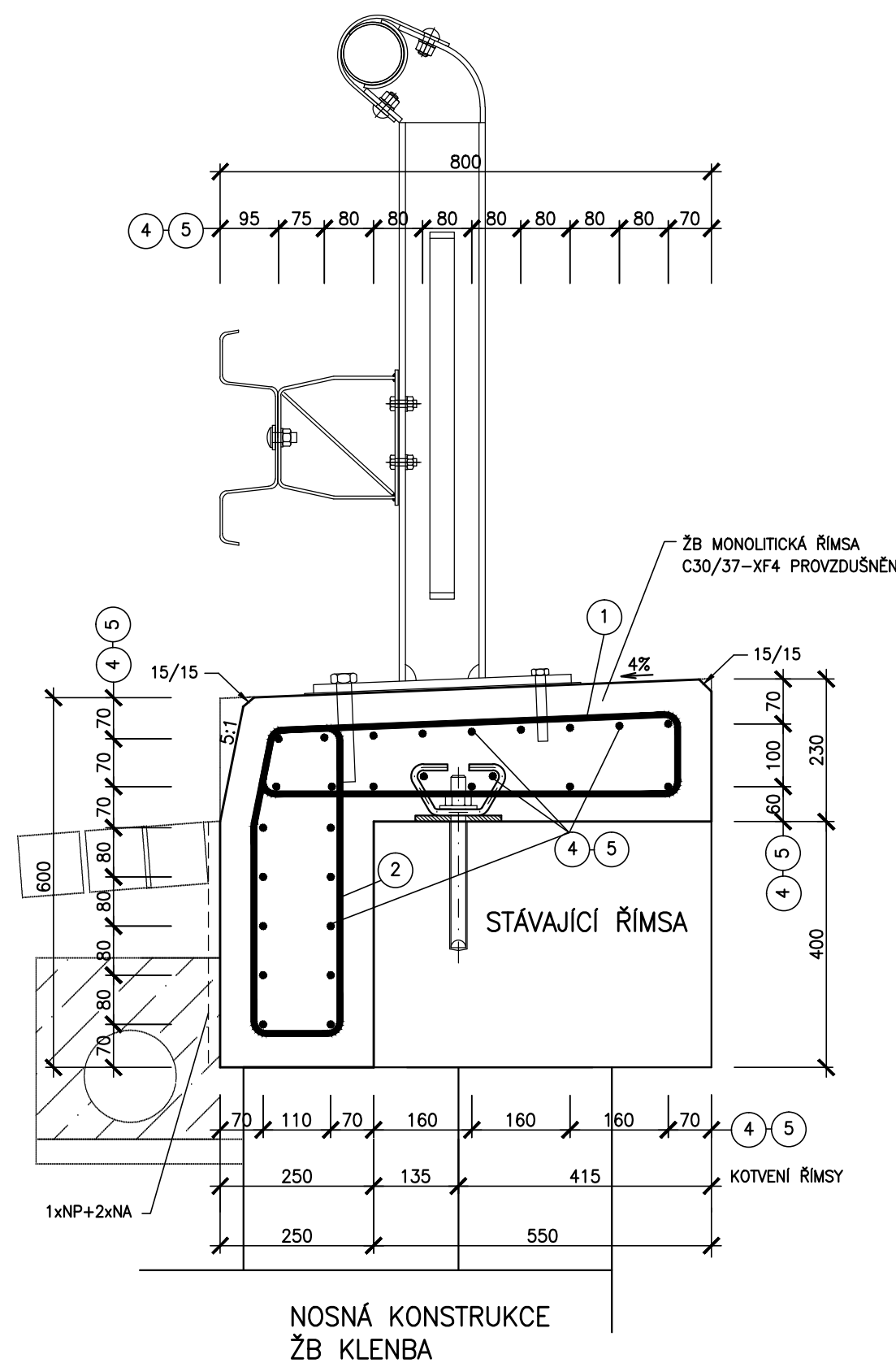

VÝKAZ VÝZTUŽE

| OZN. | PRŮMĚR | DĚLKA JEDN. (mm) | KS | DĚLKA DLE \varnothing (m) | |
|--|--------|---------------------|-----|-----------------------------|-------------------|
| | | | | \varnothing R10 | \varnothing R12 |
| 1 | 10 | 1 775 | 342 | 607,05 | |
| 2 | 10 | 1 435 | 171 | 245,39 | |
| 3 | 10 | 1 375 | 171 | 235,13 | |
| 4 | 12 | 6 540 | 108 | | 706,32 |
| 5 | 12 | 10 580 | 54 | | 571,32 |
| | | | | | |
| DĚLKA DLE \varnothing CELKEM (m) | | | | 1087,57 | 1277,64 |
| HMOTNOST 1bm (kg/m) | | | | 0,617 | 0,888 |
| HMOTNOST DLE \varnothing CELKEM (kg) | | | | 671,03 | 1134,54 |
| KONSTRUKČNÍ VÝZTUŽ 15% | | | | | 270,84 kg |
| HMOTNOST CELKEM | | | | 2 076,41 ka | |

DISTANČNÍ PODLOŽKY BUDOU BETONOVÉ.

TYP A UMÍSTĚNÍ DISTANČNÍCH PODLOŽEK MUSÍ ODPOVÍDAT TKP kap. 18.

OSADÍ SE MIN. 8 ks/m²
VÝZTUŽ BUDE SPOJENA V

PŘÍČNÝ ŘEZ LEVOU ŘÍMSOU
1:10

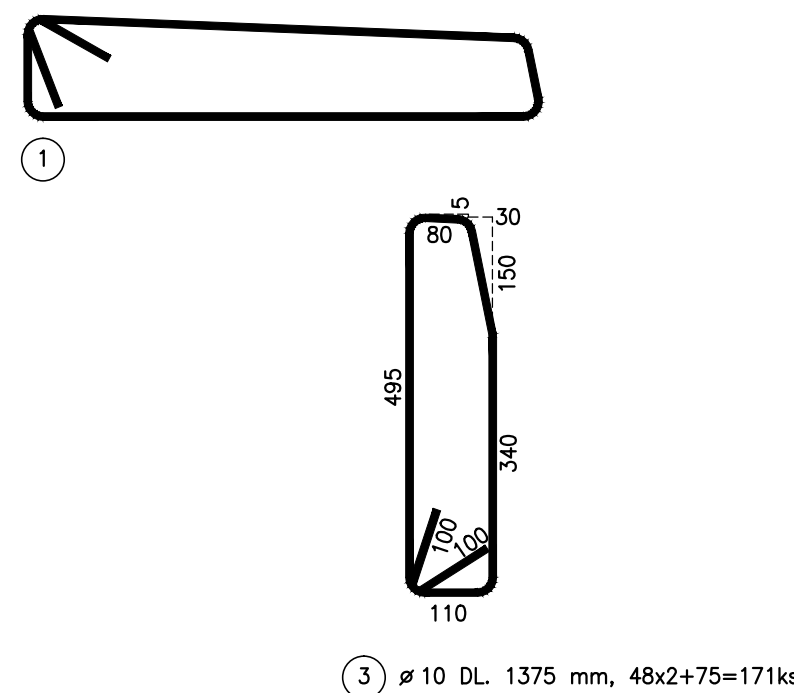
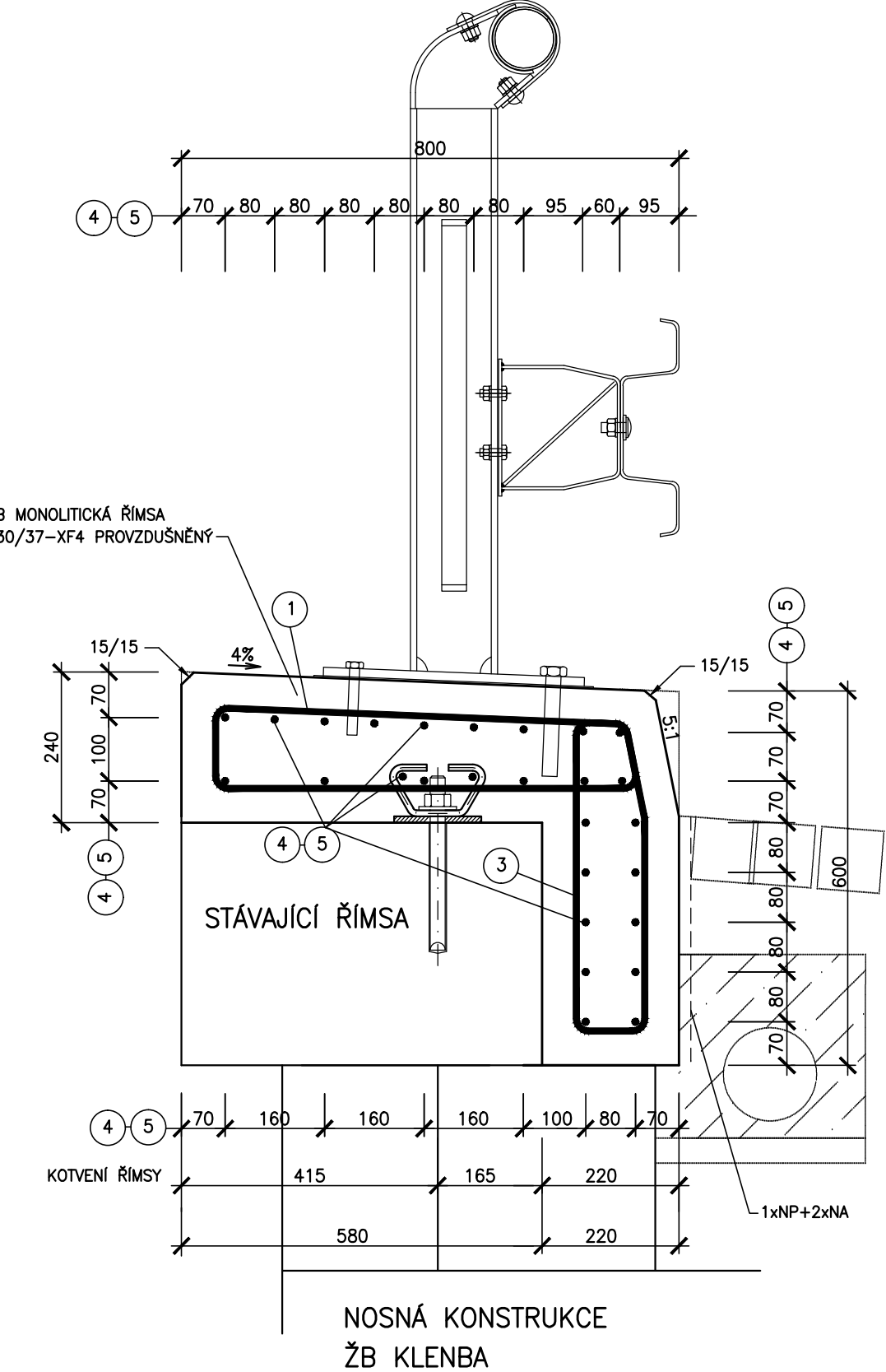

OCEL B 500B
BETON C 30/37 – XF4 provzdušněný
TLOUŠŤKA BETONU KRYCÍ VRSTVY:
MINIMÁLNÍ KRYTÍ 40 mm
JMENOVITÉ KRYTÍ 50 mm

| | | |
|-------------|---|---|
| OBJEDNATEL: |  | Správa a údržba silnic Jihomoravského kraje, příspěvková organizace kraje, Žerotínovo nám.449/3, 602 00 Brno |
|-------------|---|---|

<