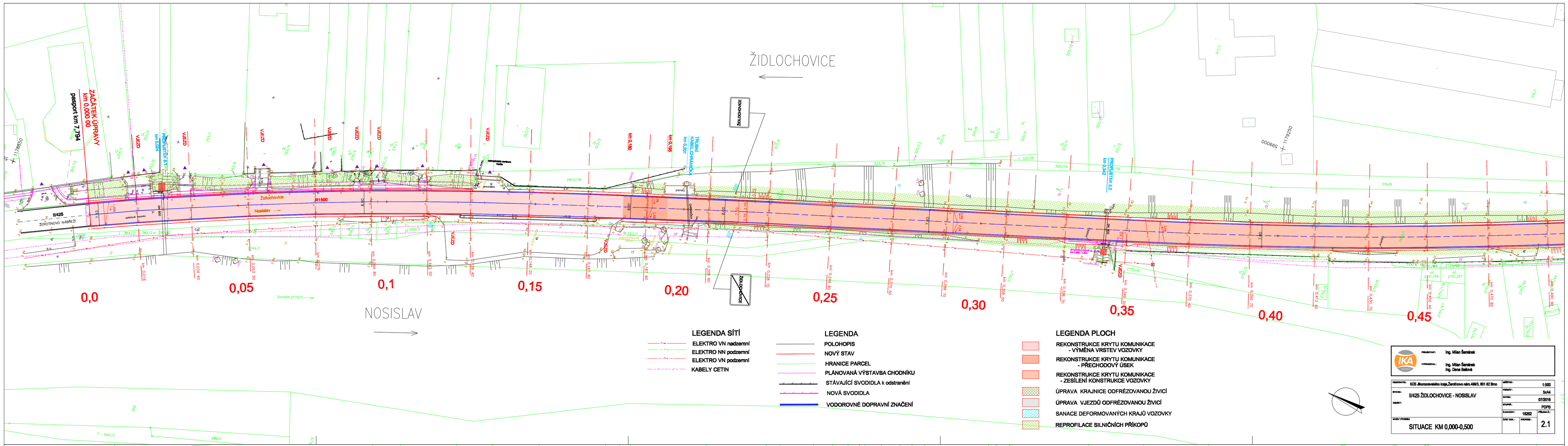
ŽIDLOCHOVICE
NOSISLAV
ZAČÁTEK ÚPRAVY
km 0,000 00
pasport km 7,794
0,0
0,05
0,1
0,15
0,20
0,25
0,30
0,35
0,40
0,45
LEGENDA SÍTÍ
ELEKTRO VN nadzemní
ELEKTRO NN podzemní
ELEKTRO VN podzemní
KABELY CETIN
LEGENDA
POLOHOPIS
NOVÝ STAV
HRANICE PARCEL
PLÁNOVANÁ VÝSTAVBA CHODNÍKU
STÁVAJÍCÍ SVODIDLA k odstranění
NOVÁ SVODIDLA
VODOROVNÉ DOPRAVNÍ ZNAČENÍ
LEGENDA PLOCH
REKONSTRUKCE KRYTU KOMUNIKACE - VÝMĚNA VRSTEV VOZOVKY
REKONSTRUKCE KRYTU KOMUNIKACE - PŘECHODOVÝ ÚSEK
REKONSTRUKCE KRYTU KOMUNIKACE - ZESÍLENÍ KONSTRUKCE VOZOVKY
ÚPRAVA KRAJNICE ODFRÉZOVANOU ŽIVICÍ
ÚPRAVA VJEZDŮ ODFRÉZOVANOU ŽIVICÍ
SANACE DEFORMOVANÝCH KRAJŮ VOZOVKY
REPROFILACE SILNIČNÍCH PŘÍKOPŮ
Ing. Milan Šamánek
Ing. Milan Šamánek
Ing. Dana Bašová
SÚS Jihomoravského kraje,Žerotínovo nám.499/3, 601 82 Brno
II/425 ŽIDLOCHOVICE - NOSISLAV
1:500
SvA4
07/2016
POPS
16202
2.1
SITUACE KM 0,000-0,500

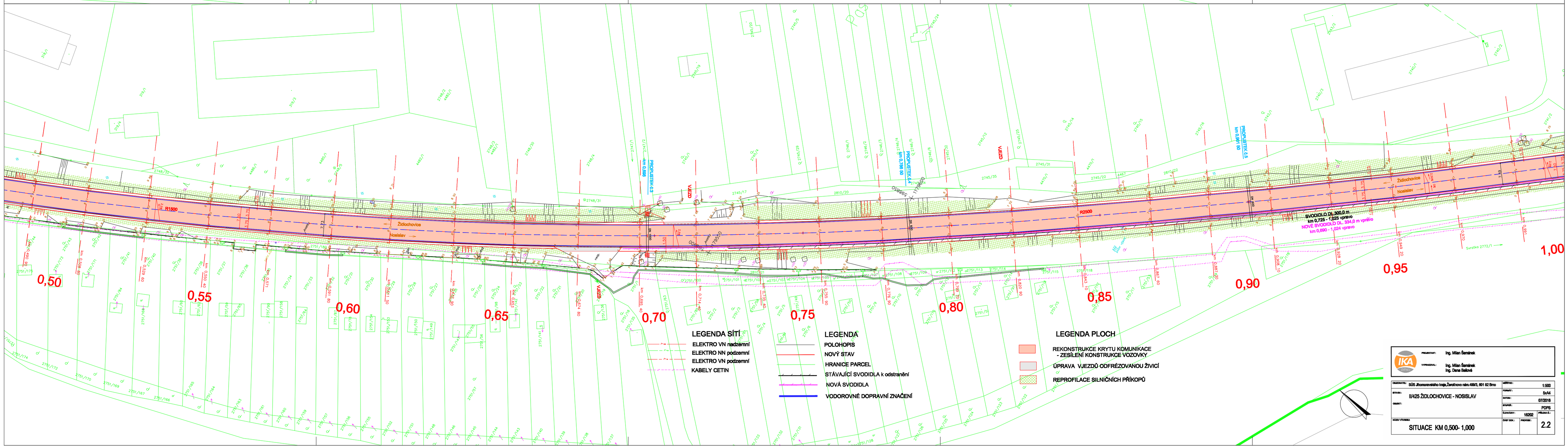
0,50
0,55
0,60
0,65
0,70
0,75
0,80
0,85
0,90
0,95
1,00
LEGENDA SÍTÍ
ELEKTRO VN nadzemní
ELEKTRO NN podzemní
ELEKTRO VN podzemní
KABELY CETIN
LEGENDA
POLOHOPIS
NOVÝ STAV
HRANICE PARCEL
STÁVAJÍCÍ SVODIDLA k odstranění
NOVÁ SVODIDLA
VODOROVNÉ DOPRAVNÍ ZNAČENÍ
LEGENDA PLOCH
REKONSTRUKCE KRYTU KOMUNIKACE - ZESÍLENÍ KONSTRUKCE VOZOVKY
ÚPRAVA VJEZDŮ ODFRÉZOVANOU ŽIVICÍ
REPROFILACE SILNIČNÍCH PŘÍKOPŮ
Ing. Milan Šamánek
Ing. Milan Šamánek
Ing. Dana Bašová
SÚS Jihomoravského kraje,Žerotínovo nám.499/3, 601 82 Brno
II/425 ŽIDLOCHOVICE - NOSISLAV
1:500
SvA4
07/2016
POPS
16202
2.2
SITUACE KM 0,500- 1,000