CELKOVÝ SITUAČNÍ VÝKRES 1:1000

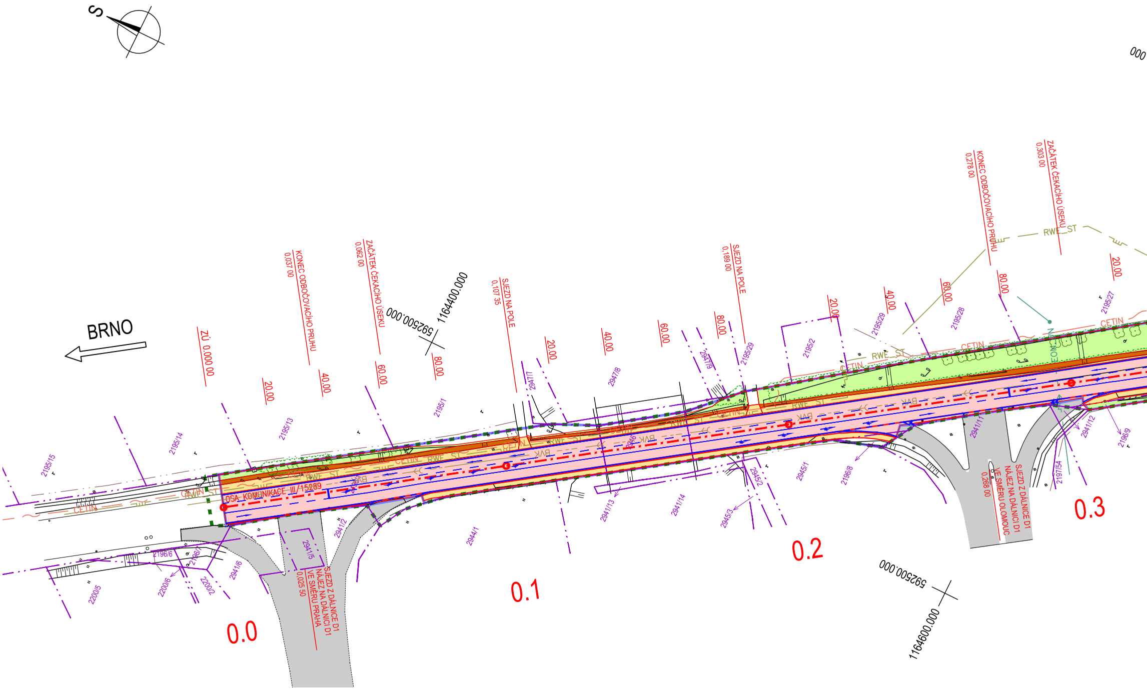
S
BRNO
ZÚ 0.000 00
20.00
40.00
60.00
80.00
KONEC ODBOČOVACÍHO PRUHU 0.037 00
ZAČÁTEK ČEKACÍHO ÚSEKU 0.062 00
592500.000
1164400.000
SJEZD NA POLE 0.107 35
SJEZD NA POLE 0.189 00
KONEC ODBOČOVACÍHO PRUHU 0.278 00
ZAČÁTEK ČEKACÍHO ÚSEKU 0.303 00
OSA KOMUNIKACE III/15289
SJEZD Z DÁLNICE D1 NÁJEZD NA DÁLNICI D1 VE SMĚRU PRAHA 0.025 50
SJEZD Z DÁLNICE D1 NÁJEZD NA DÁLNICI D1 VE SMĚRU OLOMOUC 0.268 00
0.0
0.1
0.2
0.3
592500.000
1164600.000
000
CETIN
RWE_ST
BVK
2195/15
2195/14
2195/13
2195/1
2947/7
2947/8
2947/9
2195/29
2195/2
2195/28
2195/27
2941/13
2941/14
2945/3
2945/2
2945/1
2196/8
2941/11
2941/12
2196/9
2197/54
2941/2
2941/5
2941/6
2944/1
2200/5
2200/6
2196/7
2196/6
2200/2

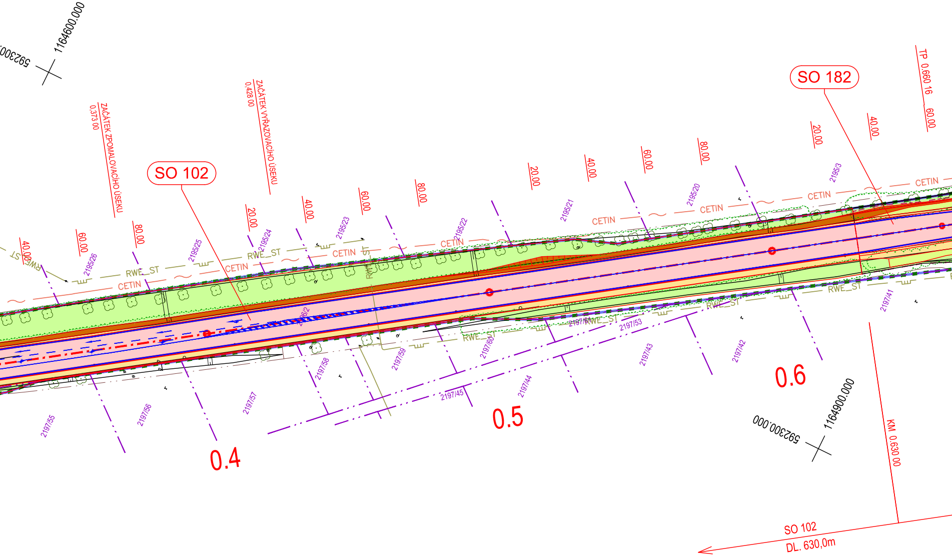
SO 102
SO 182
ZAČÁTEK ZPOMALOVACÍHO ÚSEKU
0,373 00
ZAČÁTEK VYŘAZOVACÍHO ÚSEKU
0,428 00
TP 0,660 16
1164600.000
592300.000
1164900.000
592300.000
0.4
0.5
0.6
20.00
40.00
60.00
80.00
CETIN
RWE_ST
2195/26
2195/25
2195/24
2195/23
2195/22
2195/21
2195/20
2195/3
2197/55
2197/56
2197/57
2197/58
2197/59
2197/60
2197/61
2197/53
2197/45
2197/44
2197/43
2197/42
2197/41
KM 0,630 00
SO 102
DL. 630,0m

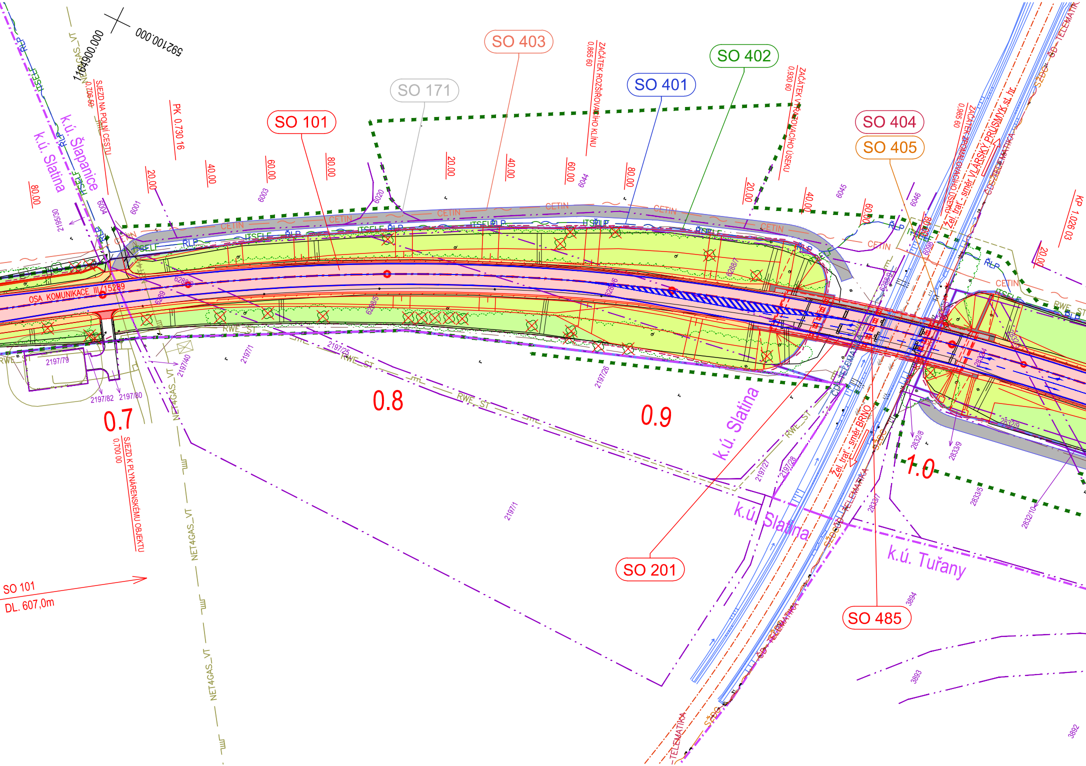
592100.000
1164900.000
SO 403
SO 402
SO 401
SO 171
SO 101
SO 404
SO 405
SJEZD NA POLNÍ CESTU
PK 0,730 16
ZAČÁTEK ROZŠIŘOVACÍHO KLÍNU 0,895 09
ZAČÁTEK VYROVNÁVACÍHO ÚSEKU 0,930 69
ZAČÁTEK ZPOMALOVACÍHO ÚSEKU 0,985 60
KP 1,026 03
k.ú. Slatina
k.ú. Šlapanice
OSA KOMUNIKACE III/15289
CETIN
ITSELF
RLP
RWE_ST
NET4GAS_VT
0.7
0.8
0.9
1.0
SJEZD K PLYNÁRENSKÉMU OBJEKTU 0,700 00
Žel. trať - směr VLÁRSKÝ PRŮSMYK st. hr.
Žel. trať - směr BRNO
ČD TELEMATIKA
TELEMATIKA
SŽDC
k.ú. Slatina
k.ú. Tuřany
SO 201
SO 485
SO 101
DL. 607,0m
2195/30
2197/79
2197/82
2197/80
2197/40
2197/1
2197/25
2197/26
2197/21
2197/28
2833/7
2832/8
2833/9
2833/5
2832/10
2832/9
3894
3893
3892
6001
6003
6004
6020
6044
6045
6046
20.00
40.00
60.00
80.00

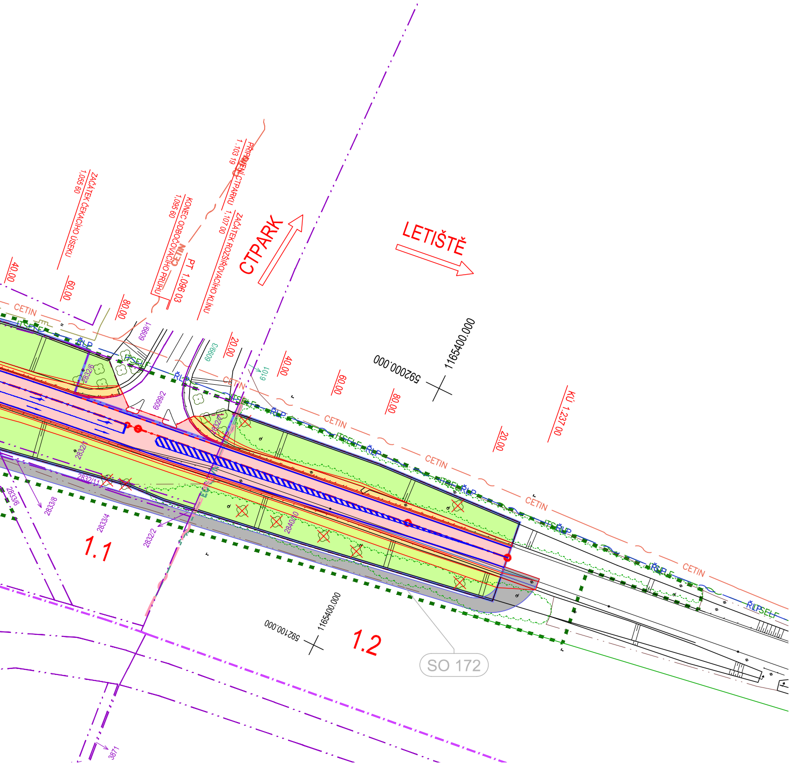
ZAČÁTEK ČEKACÍHO ÚSEKU
1,055 60
KONEC ODBOČOVACÍHO PRUHU
1,095 60
PT 1,096 03
PŘIPOJENÍ CTPARKU
1,103 19
ZAČÁTEK ROZŠIŘOVACÍHO KLÍNU
1,107 00
CTPARK
LETIŠTĚ
KÚ 1,237 00
40.00
60.00
80.00
20.00
40.00
60.00
80.00
20.00
CETIN
ITSELF
ŘLP
6099/1
6099/3
6099/2
6101
2832/6
2832/1
2832/11
2832/2
2832/3
2833/6
2833/8
2833/4
2840/10
3871
592000.000
1165400.000
592100.000
1165400.000
1.1
1.2
SO 172
EON_VN
ŘLP
ITSELF

LEGENDA OBJEKTŮ:

SO 001 – Demolice
SO 101 – Silnice III/15289 Evropská, km 0,630–1,237
SO 102 – Silnice III/15289 Evropská, km 0,000–0,630
SO 103 – Úprava sjezdů silnice III–15289
SO 171 – Provizorní panelová komunikace před mostem
SO 172 – Provizorní panelová komunikace za mostem
SO 182 – Dopravně inženýrská opatření
SO 201 – Most ev.č. 15289–1 Evropská přes železnici
SO 401 – Ochrana kabelů ŘLP
SO 402 – Ochrana kabelů ITSELF
SO 403 – Ochrana kabelů CETIN
SO 404 – Přeložka kabelů ČD–Telematika
SO 405 – Přeložka kabelů SŽDC
SO 485 – Ukolejnění mostu ev.č. 15289–1
SO 991 – Výluky na železniční trati

LEGENDA ČAR:

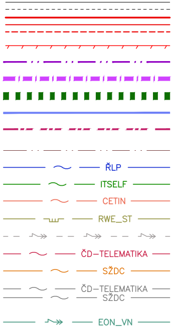
ŘLP
ITSELF
CETIN
RWE_ST
ČD–TELEMATIKA
SŽDC
ČD–TELEMATIKA
SŽDC
EON_VN

LEGENDA PLOCH:

🟥	ASFALTOVÁ VOZOVKA
🟧	ZPEVNĚNÍ ŠD
⬜	ŘÍMSY
🟥	ZÁMKOVÁ DLAŽBA
🟫	ZÁŘEZ
⬛	ZPEVNĚNÍ KOLEM MOSTU
🟩	NÁSYP
🟩	ZELEŇ
🟨	NEZPEVNĚNÁ KRAJNICE
⬜	PŘÍSTUPOVÁ PANELOVÁ KOMUNIKACE +OCHRANA KABELŮ CETIN
🟩	VYČIŠTĚNÍ SVAHŮ ZEMNÍHO TĚLESA
✿	STROMY
☒	KÁCENÉ STROMY
☁	KEŘOVITÝ POROST
☁	MÝCENÝ KEŘOVITÝ POROST

STÁVAJÍCÍ HRANY, STÁVAJÍCÍ KONSTRUKCE

NOVÉ KONSTRUKCE

SVODIDLO

HRANICE POZEMKŮ KN

HRANICE KATASTRÁLNÍCH ÚZEMÍ

DOČASNÝ ZÁBOR

TRVALÝ ZÁBOR

HRANICE UMÍSTĚNÍ STAVBY

HRANICE DRUHU POZEMKU

2x KABEL ŘÍZENÍ LETOVÉHO PROVOZU (ŘLP)–SLABOPROUD

1x PODZEMNÍ OPTICKÁ SÍŤ – ITSELF

SDĚLOVACÍ PODZEMNÍ VEDENÍ – CETIN

PODZEMNÍ PLYNOVOD (STŘEDOTLAK) RWE

STŘÍDAVÁ TRAKČNÍ SOUSTAVA VN 25 kV/50Hz

KABELY ČD–TELEMATIKA

KABELY SŽDC

KABELY ČD–TELEMATIKA A KABELY SŽDC
(v době zpracování projektu překládané vedení, 2/2016 zatím nepřeložené)

PODZEMNÍ VEDENÍ VN E–ON

C - DÚR

SOUŘADNICOVÝ SYSTÉM : JTSK
VÝŠKOVÝ SYSTÉM : Bpv

INVESTOR

Správa a údržba silnic Jihomoravského kraje
příspěvková organizace kraje
Žerotínovo náměstí 449/3
602 00 Brno

VEDOUCÍ PROJEKTANT	Ing. Jiří ŠRUBAŘ	
ZODPOVĚDNÝ PROJEKTANT	Ing. Svatopluk ZOBEK	
VYPRACOVAL	Ing. Svatopluk ZOBEK	
KONTROLOVAL	Ing. Martin ŘEHULKA	

PROJEKČNÍ KANCELÁŘ PRIS spol. s r. o.
OSOVÁ 20, 625 00 BRNO

KRAJ: JIHOMORAVSKÝ
INVESTOR : SÚS JMK, p.o.k.

NÁZEV AKCE

III/15289 Brno Evropská, most 15289-1

DATUM	11/2016
FORMÁT	9 A4
MĚŘÍTKO	1:1000
ÚČEL	DÚR+DSP
ČÍS. ZAKÁZKY	15110
ARCHIVNÍ ČÍS.	C2_CSV
ČÍS. SOUPRAVY	
PŘÍLOHA	C2

NÁZEV PŘÍLOHY:

CELKOVÝ SITUAČNÍ VÝKRES