SILNICE II/431 ZOUVALKA - MANEROV

ZÁBOROVÝ ELABORÁT

SITUACE

1:1000

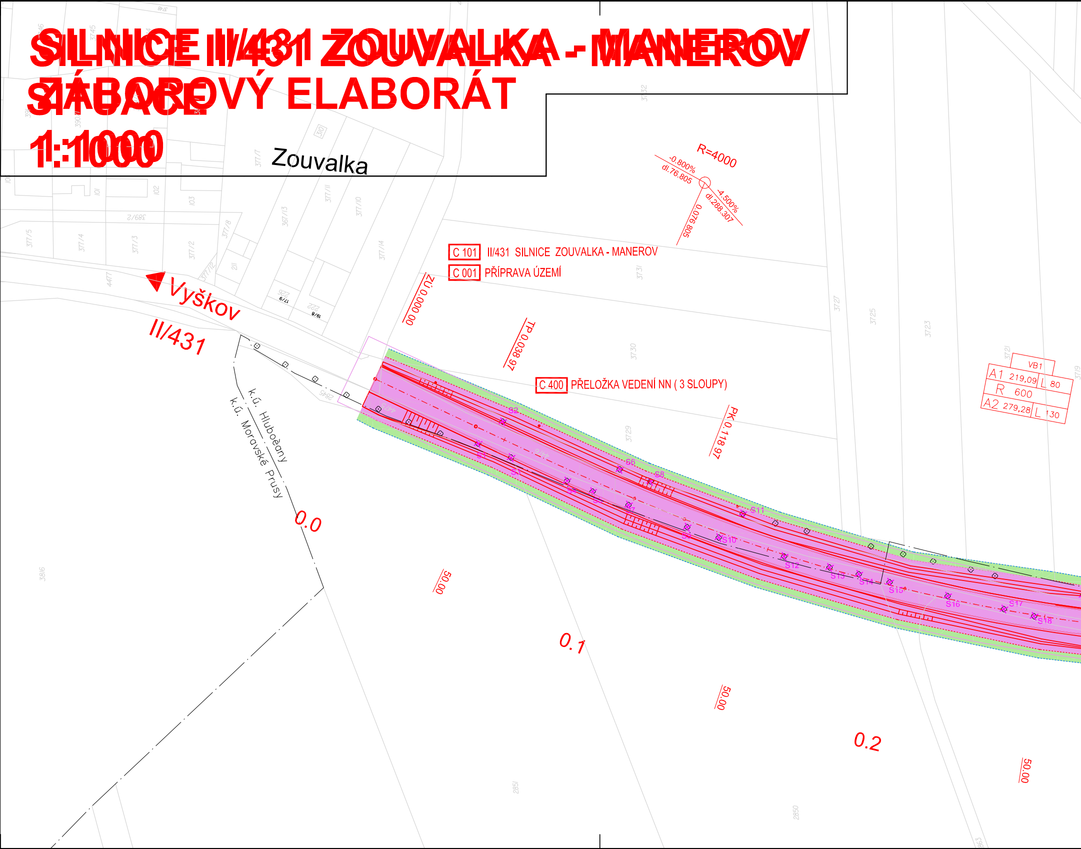
Zouvalka
Vyškov
II/431
k.ú. Hlubočany
k.ú. Moravské Prusy
C 101 II/431 SILNICE ZOUVALKA - MANEROV
C 001 PŘÍPRAVA ÚZEMÍ
C 400 PŘELOŽKA VEDENÍ NN (3 SLOUPY)
ZÚ 0.000 00
TP 0.038 97
PK 0.118 97
R=4000
-0.800%
dl.76.805
-4.500%
dl.288.307
0.076 805
VB1
A1 219,09 L 80
R 600
A2 279,28 L 130
0.0
0.1
0.2
50.00
50.00
50.00
50.00
S1
S2
S3
S4
S5
S6
S7
S8
S9
S10
S11
S12
S13
S14
S15
S16
S17
S18
3731
3730
3729
3727
3725
3723
3721
3732
3816
2851
2850
377/5
377/4
377/3
377/2
377/8
377/7
377/11
377/10
377/14
377/12
367/13
389/2
4477
2845
101
102
103
211
310

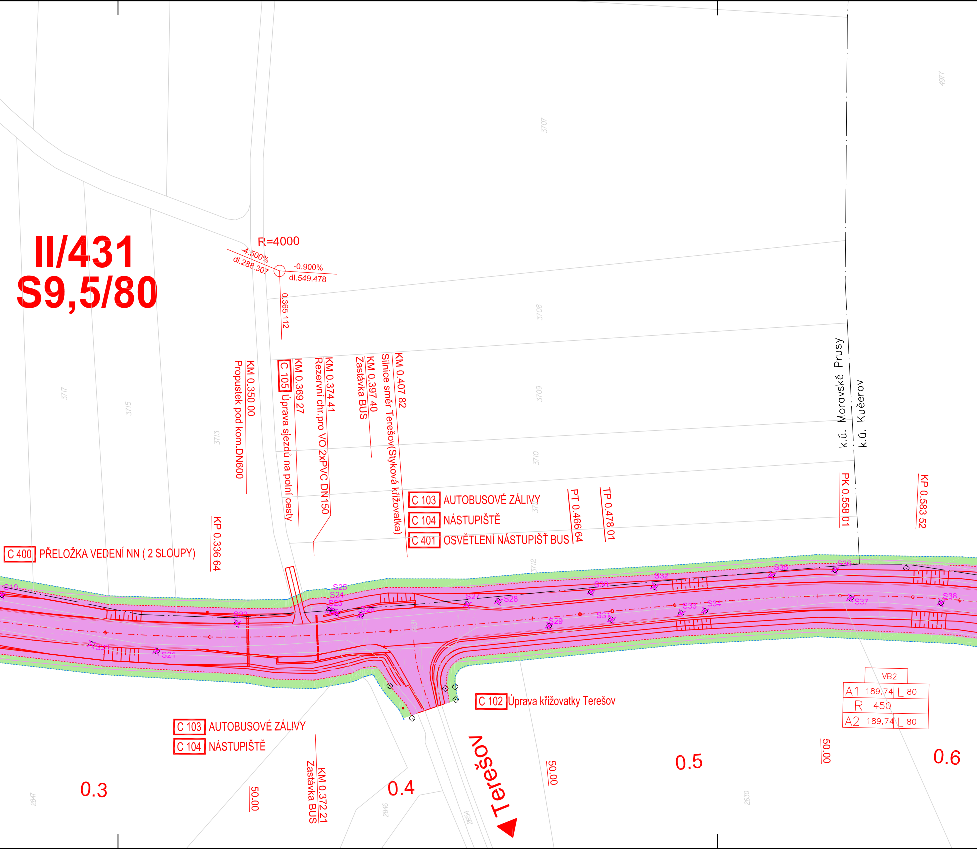

II/431
S9,5/80
R=4000
-4.500%
dl.288.307
-0.900%
dl.549.478
0.365 112
KM 0.350 00
Propustek pod kom.DN600
C 105 Úprava sjezdů na polní cesty
KM 0.369 27
KM 0.374 41
Rezervní chr.pro VO 2xPVC DN150
KM 0.397 40
Zastávka BUS
KM 0.407 82
Silnice směr Terešov(Styková křižovatka)
C 103 AUTOBUSOVÉ ZÁLIVY
C 104 NÁSTUPIŠTĚ
C 401 OSVĚTLENÍ NÁSTUPIŠŤ BUS
PT 0.466 64
TP 0.478 01
k.ú. Moravské Prusy
k.ú. Kučerov
PK 0.558 01
KP 0.583 52
C 400 PŘELOŽKA VEDENÍ NN (2 SLOUPY)
KP 0.336 64
S19
S20
S21
S22
S23
S24
S25
S26
S27
S28
S29
S30
S31
S32
S33
S34
S35
S36
S37
S38
C 102 Úprava křižovatky Terešov
VB2
A1 189,74 L 80
R 450
A2 189,74 L 80
C 103 AUTOBUSOVÉ ZÁLIVY
C 104 NÁSTUPIŠTĚ
KM 0.372 21
Zastávka BUS
Terešov
0.3
0.4
0.5
0.6
50.00
50.00
50.00
3707
3708
3709
3710
3712
3713
3715
3717
4977
2847
2846
2654
2630

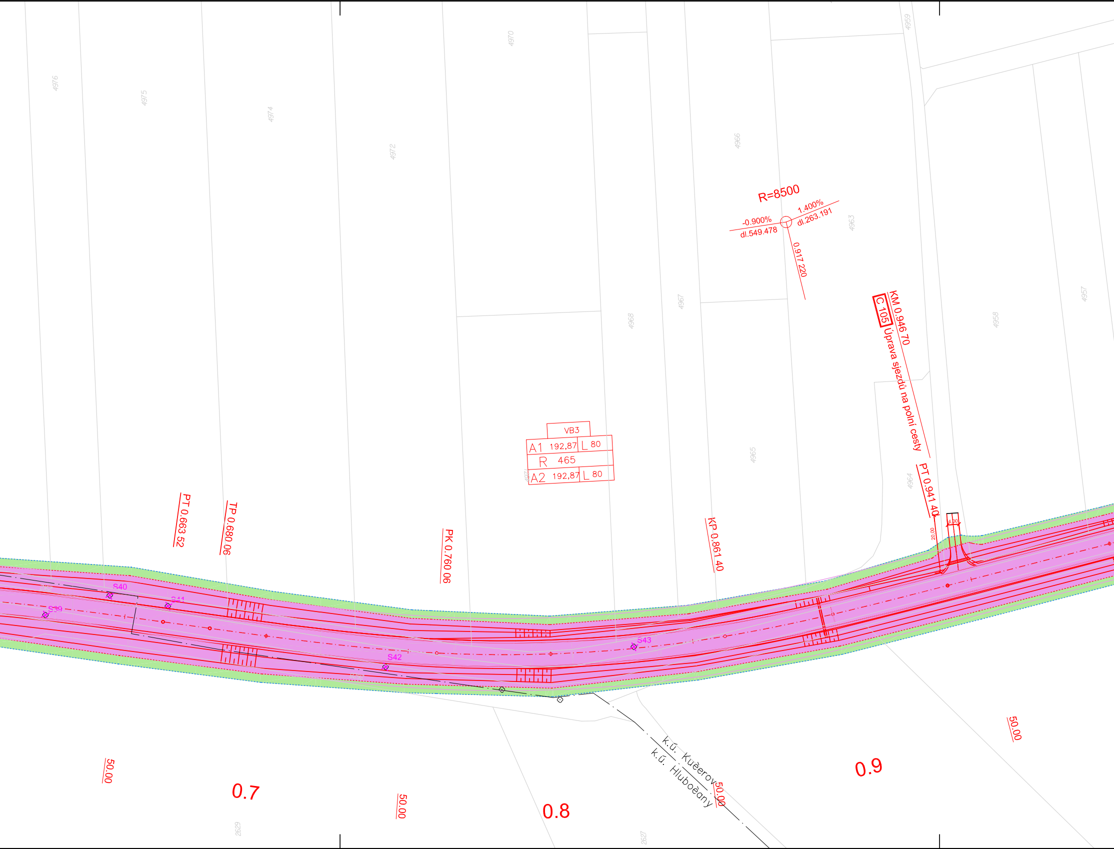
4976
4975
4974
4972
4970
4966
4963
4959
4968
4967
4965
4964
4958
4957
R=8500
-0.900%
dl.549.478
1.400%
dl.263.191
0.917 220
KM 0.946 70
C 105 Úprava sjezdů na polní cesty
PT 0.941 40
VB3
A1 192,87 L 80
R 465
A2 192,87 L 80
PT 0.663 52
TP 0.680 06
PK 0.760 06
KP 0.861 40
S39
S40
S41
S42
S43
4.00
20.00
50.00
50.00
50.00
50.00
0.7
0.8
0.9
k.ú. Kuèerov
k.ú. Hluboèany
2629
2627

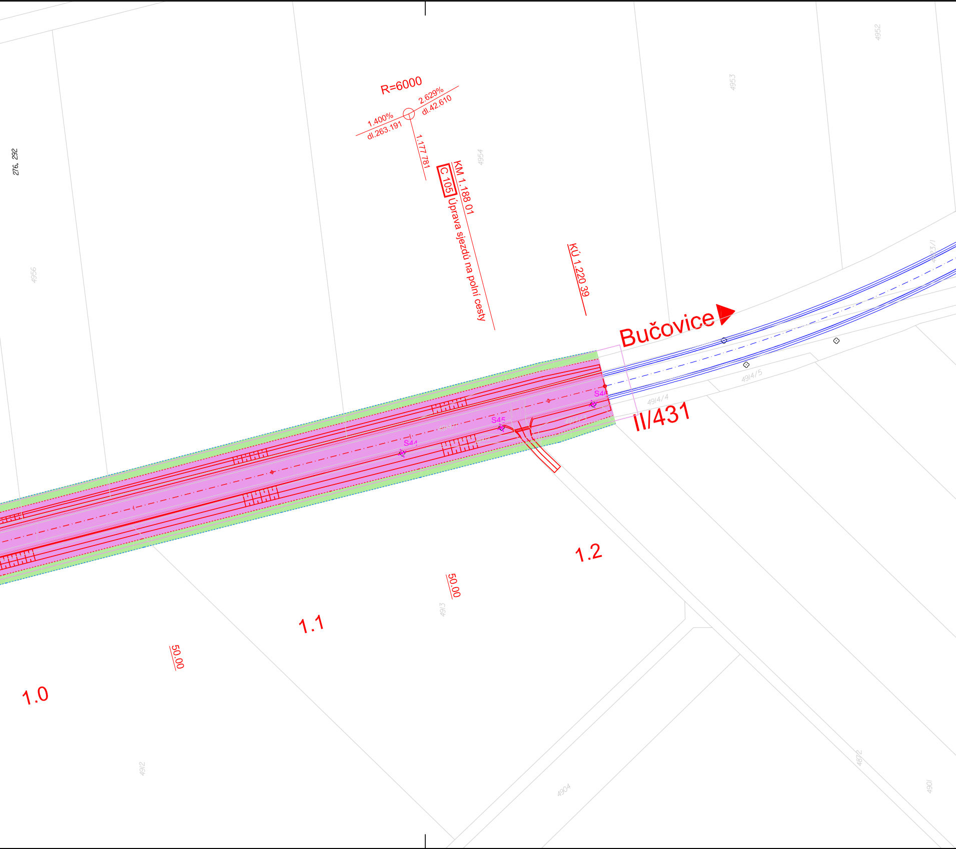
R=6000
1.400%
dl.263.191
2.629%
dl.42.610
1.177 781
KM 1.188 01
C 105 Úprava sjezdů na polní cesty
KÚ 1.220 39
Bučovice
II/431
S44
S45
S46
4914/1
4914/2
4914/3
4914/4
4914/5
4913/1
276, 292
4956
4954
4953
4952
4913
4912
4904
4872
4901
1.0
1.1
1.2
50.00
50.00

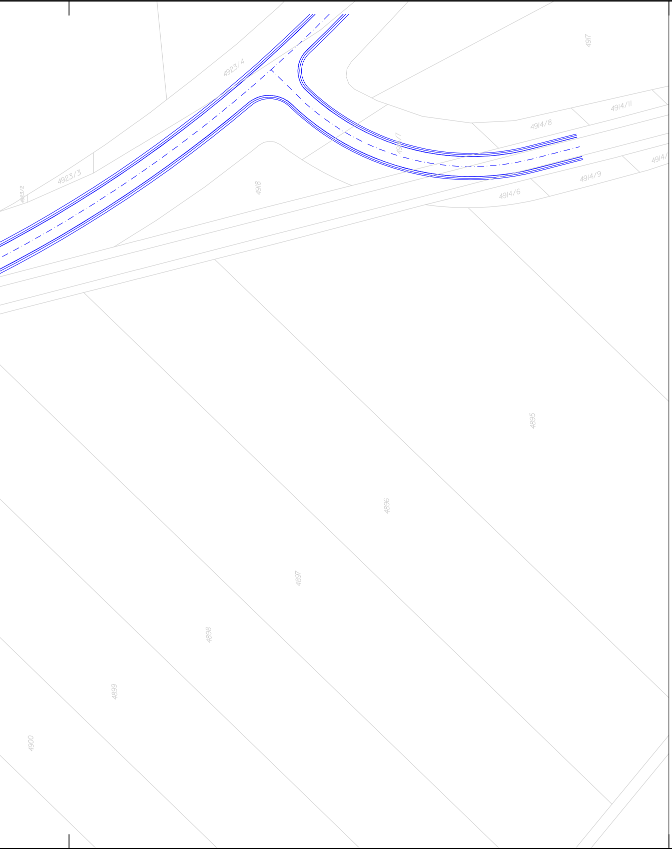
4923/4
4917
4914/11
4914/8
4914/7
4923/3
4918
4914/9
4914/6
4914/
4895
4896
4897
4898
4899
4900

LEGENDA:

┈┈ HRANICE TRVALÉHO ZÁBORU

┈┈ HRANICE DOČASNÉHO ZÁBORU

S10 KÁCENÝ STROM

LEGENDA PLOCH:

🟩 DOČASNÝ ZÁBOR STAVBY

🟪 TRVALÝ ZÁBOR STAVBY

Výškový systém B.p.v.
Souřadnicový systém JTSK

GENERÁLNÍ PROJEKTANT			PK OSSENDORF s.r.o. 602 00 BRNO, Tomešova 1, telefon + fax: 543 236 523 e-mail: info@pk-ossendorf.cz	
HLAVNÍ INŽ. PROJEKTU	ING. NOVÁK		ČÍSLO ZAKÁZKY	28-003

VEDOUCÍ PROJEKTANT	ZODP. PROJEKTANT	VYPRACOVAL	KONTROLOVAL
ING. ŠTĚPÁNKOVÁ	ING. ŠTĚPÁNKOVÁ	ING. MIČUNEK	ING.SMRŽ

INVESTOR: SÚS JMK

OBEC: Moravské Prusy, Kučerov, Hlubočany

STAVBA

II/431 ZOUVALKA - MANEROV

OBJEKT

PŘÍLOHA

ZÁBOROVÝ ELABORÁT

DATUM	02/2008
FORMÁT	8A4
STUPEŇ PD	IZ
ČÍSLO ZAKÁZKY	28-003
MĚŘÍTKO	1:1000
ČÍSLO PARÉ	
ČÍSLO VÝKRESU	**B7.1**