

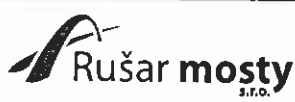

## SEZNAM PŘÍLOH

- CETIN a.s.
- Vodafone Czech Republic a.s.
- RWE Distribuční služby, s.r.o.
- E.ON Servisní, s.r.o., Brno
- Vodárenská akciová společnost, a.s.
- NET4GAS, s.r.o.
- EEIKA ŠAFRÁNEK s.r.o.
- BlučinaNet s.r.o.
- itself s.r.o.
- ELTODO Citelum
- MO ČR, Agentura hospodaření s nemovitým majetkem, Brno
- Město Židlochovice

TP

Souřadnicový systém: JTSK  
Výškový systém: Bpv

|                        |   |  |  |                            |
|------------------------|---|--|--|----------------------------|
| Hlavní projektant:     | Ing. Jaromír RUŠAR                          |  | <br>Majdalenky 19, 638 00 Brno<br>Tel., fax: 545 222 037<br>E-mail: info@rusar.cz |                            |
| Zodpovědný projektant: | Ing. Jaromír RUŠAR                          |  |  |                            |
| Vypracoval:            | Miloslav ŠVESTKA                            |  |  |                            |
| Kontroloval:           | Ing. Jaromír RUŠAR                          |  |  |                            |
| Kraj:                  | Jihomoravský                                | Datum:   | 08 / 2016  |                            |
| Zadavatel:             | Správa a údržba silnic Jihomoravského kraje | Formát:  |  |                            |
| Název akce:            | <b>Most ev.č. 416-013 Židlochovice</b>      |  | Měřítko:   |                            |
|                        |   | Účel:  | TP   |                            |
| Název objektu:         |   | Čís.zakáz.:  | 90 - 2016  |                            |
| Název výkresu:         |   | Archivní čís.:   | 21 - 2016  |                            |
| <b>DOKLADY</b>         |   |  | Čís.soupravy:  | Čís. výkresu:<br><b>07</b> |

**VYJÁDŘENÍ O EXISTENCI SÍTĚ ELEKTRONICKÝCH KOMUNIKACÍ  
A VŠEOBECNÉ PODMÍNKY OCHRANY SÍTĚ ELEKTRONICKÝCH KOMUNIKACÍ  
SPOLEČNOSTI Česká telekomunikační infrastruktura a.s.**

vydané podle § 101 zákona č. 127/2005 Sb., o elektronických komunikacích a o změně některých souvisejících zákonů (zákon o elektronických komunikacích), ve znění pozdějších předpisů a § 161 zákona č. 183/2006 Sb., o územním plánování a stavebním řádu (stavební zákon) či dle dalších příslušných právních předpisů

Číslo jednací: 674014/16

Číslo žádosti: 0116 673 554

Důvod vydání *Vyjádření*: Předprojektová příprava, prodej-koupě nemovitosti

Platnost tohoto *Vyjádření* končí dne: 2. 8. 2018.

|               |   |              |
|---------------|---|--------------|
| Žadatel       | Rušar mosty, s.r.o., kontaktní osoba: Rušar mosty, s.r.o., Majdalenky 19, Brno, 63800 |              |
| Stavebník     | – neuvedeno –, . – neuvedeno –, 0   |              |
| Název akce    | Oprava mostu ev.č. 416 - 013 přes Svratku v Židlochovicích                            |              |
| Zájmové území | Okres   | Brno-venkov  |
|               | Obec  | Židlochovice |
|               | Kat. území / č. parcely   | Židlochovice |

Žadatel shora označenou žádostí určil a vyznačil zájmové území, jakož i stanovil důvod pro vydání *Vyjádření* o existenci sítě elektronických komunikací a Všeobecných podmínek ochrany sítě elektronických komunikací společnosti *Česká telekomunikační infrastruktura a.s.* (dále jen *Vyjádření*).

Na základě určení a vyznačení zájmového území žadatelem a na základě stanovení důvodu pro vydání *Vyjádření* vydává společnost *Česká telekomunikační infrastruktura a.s.* následující *Vyjádření*:

Ve vyznačeném zájmovém území se nachází síť elektronických komunikací  
společnosti *Česká telekomunikační infrastruktura a.s.* (dále jen *SEK*)  
nebo její ochranné pásmo.

Existence a poloha *SEK* je zakreslena v příloženém výřezu/výřezech z účelové mapy *SEK* společnosti *Česká telekomunikační infrastruktura a.s.* Ochranné pásmo *SEK* je v souladu s ustanovením § 102 zákona č. 127/2005 Sb., o elektronických komunikacích a o změně některých souvisejících zákonů stanoveno rozsahem 1,5 m po stranách krajního vedení *SEK* a není v příloženém výřezu/výřezech z účelové mapy *SEK* společnosti *Česká telekomunikační infrastruktura a.s.* vyznačeno (dále jen *Ochranné pásmo*).

(1) *Vyjádření* je platné pouze pro zájmové území určené a vyznačené žadatelem, jakož i pro důvod vydání *Vyjádření* stanovený žadatelem v žádosti.

Žadatel není oprávněn toto *Vyjádření*, jakož i přílohy jež jsou součástí tohoto *Vyjádření*, použít pro účely územního řízení, stavebního řízení, či pro jakékoliv jiné řízení před správním orgánem, kde by mohla být stanovena povinnost žadatele předložit *Vyjádření* vlastníka technické infrastruktury ve smyslu ustanovení § 161 zákona č. 183/2006 Sb. o územním plánování a stavebním řádu.

Číslo jednací: 674014/16

Číslo žádosti: 0116 673 554

*Vyjádření* pozbývá platnosti uplynutím doby platnosti v tomto *Vyjádření* uvedené, změnou rozsahu zájmového území či změnou důvodu vydání *Vyjádření* uvedeného v žádosti, nesplněním povinností stavebníka dle bodu (3) tohoto *Vyjádření*, a nebo pokud se žadatel či stavebník bezprostředně před zahájením realizace stavby ve vyznačeném zájmovém území prokazatelně neujistí u společnosti *Česká telekomunikační infrastruktura a.s.* o tom, zda toto *Vyjádření* v době bezprostředně předcházející zahájení realizace stavby ve vyznačeném zájmovém území stále odpovídá skutečnosti, to vše v závislosti na tom, která ze skutečností rozhodná pro pozbytí platnosti tohoto *Vyjádření* nastane nejdříve.

(2) Podmínky ochrany *SEK* jsou stanoveny v tomto *Vyjádření* a ve Všeobecných podmínkách ochrany *SEK* společnosti *Česká telekomunikační infrastruktura a.s.*, které jsou nedílnou součástí tohoto *Vyjádření*. Stavebník, nebo jím pověřená třetí osoba, je povinen řídit se těmito Všeobecnými podmínkami ochrany *SEK* společnosti *Česká telekomunikační infrastruktura a.s.*

(3) Stavebník, nebo jím pověřená třetí osoba, je povinen pouze pro případ, že

a) existence a poloha *SEK*, jež je zakreslena v příloženém výřezu/výřezech z účelové mapy *SEK* společnosti *Česká telekomunikační infrastruktura a.s.* a nebo

b) toto *Vyjádření*, včetně Všeobecných podmínek ochrany *SEK*

nepředstavuje dostatečnou informaci pro záměr, pro který podal shora označenou žádost nebo pro zpracování projektové dokumentace stavby, která koliduje se *SEK*, nebo zasahuje do Ochranného pásma *SEK*, vyzvat písemně společnost *Česká telekomunikační infrastruktura a.s.* k upřesnění podmínek ochrany *SEK*, a to prostřednictvím zaměstnance společnosti *Česká telekomunikační infrastruktura a.s.* pověřeného ochranou sítě - Aleš Pokorný, e-mail: ales.pokorny@cetin.cz (dále jen POS).

(4) Přeložení *SEK* zajistí její vlastník, společnost *Česká telekomunikační infrastruktura a.s.* Stavebník, který vyvolal překládku *SEK* je dle ustanovení § 104 odst. 17 zákona č. 127/2005 Sb., o elektronických komunikacích a o změně některých souvisejících zákonů povinen uhradit společnosti *Česká telekomunikační infrastruktura a.s.* veškeré náklady na nezbytné úpravy dotčeného úseku *SEK*, a to na úrovni stávajícího technického řešení.

(5) Pro účely přeložení *SEK* dle bodu (3) tohoto *Vyjádření* je stavebník povinen uzavřít se společností *Česká telekomunikační infrastruktura a.s.* Smlouvu o realizaci překládky *SEK*.

(6) Společnost *Česká telekomunikační infrastruktura a.s.* prohlašuje, že žadateli byly pro jím určené a vyznačené zájmové území poskytnuty veškeré, ke dni podání shora označené žádosti, dostupné informace o *SEK*.

(7) Žadateli převzetím tohoto *Vyjádření* vzniká povinnost poskytnuté informace a data užít pouze k účelu, pro který mu byla tato poskytnuta. Žadatel není oprávněn poskytnuté informace a data rozmnožovat, rozšiřovat, pronajímat, půjčovat či jinak užívat bez souhlasu společnosti *Česká telekomunikační infrastruktura a.s.* V případě porušení těchto povinností vznikne žadateli odpovědnost vyplývající z platných právních předpisů, zejména předpisů práva autorského.

V případě dotazů k *Vyjádření* lze kontaktovat společnost *Česká telekomunikační infrastruktura a.s.* na asistenční lince 14 111.

Přílohami *Vyjádření* jsou:

- Všeobecné podmínky ochrany *SEK* společnosti *Česká telekomunikační infrastruktura a.s.*
- Situační výkres (obsahuje zájmové území určené a vyznačené žadatelem a výřezy účelové mapy *SEK*)
- Informace k podmínkám napojení
- Informace k vytyčení *SEK*

Číslo jednací: 674014/16

Číslo žádosti: 0116 673 554

Vyjádření vydala společnost *Česká telekomunikační infrastruktura a.s.* dne: 2. 8. 2016.

  
Česká telekomunikační infrastruktura a.s.  
Olšanská 2681/6  
130 00 Praha 3  
DIČ: CZ04084063  

96

**Všeobecné podmínky ochrany SEK společnosti Česká telekomunikační infrastruktura a.s.**

**I. Obecná ustanovení**

1. Stavebník, nebo jím pověřená třetí osoba, je povinen při provádění jakýchkoliv činností, zejména stavebních nebo jiných prací, při odstraňování havárií a projektování staveb, řídit se platnými právními předpisy, technickými a odbornými normami (včetně doporučených), správnou praxí v oboru stavebnictví a technologickými postupy a učinit veškerá opatření nezbytná k tomu, aby nedošlo k poškození nebo ohrožení sítě elektronických komunikací ve vlastnictví společnosti Česká telekomunikační infrastruktura a.s. a je výslovně srozuměn s tím, že SEK jsou součástí veřejné komunikační sítě, jsou zajišťovány ve veřejném zájmu a jsou chráněny právními předpisy.
2. Při jakékoliv činnosti v blízkosti vedení SEK je stavebník, nebo jím pověřená třetí osoba, povinen respektovat ochranné pásmo SEK tak, aby nedošlo k poškození nebo zamezení přístupu k SEK. Při křížení nebo souběhu činností se SEK je povinen řídit se platnými právními předpisy, technickými a odbornými normami (včetně doporučených), správnou praxí v oboru stavebnictví a technologickými postupy. Při jakékoliv činnosti ve vzdálenosti menší než 1,5 m od krajního vedení vyznačené trasy podzemního vedení SEK (dále jen PVSEK) nesmí používat mechanizačních prostředků a nevhodného nářadí.
3. Pro případ porušení kterékoliv z povinností stavebníka, nebo jím pověřené třetí osoby, založené Všeobecnými podmínkami ochrany SEK společnosti Česká telekomunikační infrastruktura a.s. je stavebník, nebo jím pověřená třetí osoba, odpovědný za veškeré náklady a škody, které společnosti Česká telekomunikační infrastruktura a.s. vzniknou porušením jeho povinností.
4. V případě, že budou zemní práce zahájeny po uplynutí doby platnosti tohoto Vyjádření, nelze toto Vyjádření použít jako podklad pro vytyčení a je třeba požádat o vydání nového Vyjádření.
5. Bude-li žadatel na společnosti Česká telekomunikační infrastruktura a.s. požadovat, aby se jako účastník správního řízení, pro jehož účely bylo toto Vyjádření vydáno, vzdala práva na odvolání proti rozhodnutí vydanému ve správním řízení, pro jehož účely bylo toto Vyjádření vydáno, je povinen kontaktovat POS.

**II. Součinnost stavebníka při činnostech v blízkosti SEK**

1. Započetí činnosti je stavebník, nebo jím pověřená třetí osoba, povinen oznámit POS. Oznámení bude obsahovat číslo Vyjádření, k němuž se vztahují tyto podmínky.
2. Před započatím zemních prací či jakékoliv jiné činnosti je stavebník, nebo jím pověřená třetí osoba, povinen zajistit vyznačení tras PVSEK na terénu dle polohopisné dokumentace. S vyznačenou trasou PVSEK prokazatelně seznámí všechny osoby, které budou a nebo by mohly činnosti provádět.
3. Stavebník, nebo jím pověřená třetí osoba, je povinen upozornit jakoukoliv třetí osobu, jež bude provádět zemní práce, aby zjistila nebo ověřila stranovou a hloubkovou polohu PVSEK příčnými sondami, a je srozuměn s tím, že možná odchylka uložení stědu trasy PVSEK, stranová i hloubková, činí +/- 30 cm mezi skutečným uložením PVSEK a polohovými údaji ve výkresové dokumentaci.
4. Při provádění zemních prací v blízkosti PVSEK je stavebník, nebo jím pověřená třetí osoba, povinen postupovat tak, aby nedošlo ke změně hloubky uložení nebo prostorového uspořádání PVSEK. Odkryté PVSEK je stavebník, nebo jím pověřená třetí osoba, povinen zabezpečit proti prověšení, poškození a odcizení.
5. Při zjištění jakéhokoliv rozporu mezi údaji v projektové dokumentaci a skutečností je stavebník, nebo jím pověřená třetí osoba, povinen bez zbytečného odkladu přerušit práce a zjištění rozporu oznámit POS. V přerušovaných pracích lze pokračovat teprve poté, co od POS prokazatelně obdržel souhlas k pokračování v pracích.
6. V místech, kde PVSEK vystupuje ze země do budovy, rozváděče, na sloup apod. je stavebník, nebo jím pověřená třetí osoba, povinen vykonávat zemní práce se zvýšenou mírou opatrnosti s ohledem na ubývající krytí nad PVSEK. Výkopové práce v blízkosti sloupů nadzemního vedení SEK (dále jen NVSEK) je povinen provádět v takové vzdálenosti, aby nedošlo k narušení jejich stability, to vše za dodržení platných právních předpisů, technických a odborných norem, správné praxi v oboru stavebnictví a technologických postupů.

7. Při provádění zemních prací, u kterých nastane odkrytí *PVSEK*, stavebník, nebo jím pověřená třetí osoba před zakrytím *PVSEK* vyzve *POS* ke kontrole. Zához je stavebník oprávněn provést až poté, kdy prokazatelně obdržel souhlas *POS*.

8. Stavebník, nebo jím pověřená třetí osoba, není oprávněn manipulovat s kryty kabelových komor a vstupovat do kabelových komor bez souhlasu společnosti *Česká telekomunikační infrastruktura a.s.*

9. Stavebník, nebo jím pověřená třetí osoba, není oprávněn trasu *PVSEK* mimo vozovku přejíždět vozidly nebo stavební mechanizací, a to až do doby, než *PVSEK* řádně zabezpečí proti mechanickému poškození. Stavebník, nebo jím pověřená třetí osoba, je povinen projednat s *POS* způsob mechanické ochrany trasy *PVSEK*. Při přepravě vysokého nákladu nebo mechanizace pod trasou *NVSEK* je stavebník, nebo jím pověřená třetí osoba, povinen respektovat výšku *NVSEK* nad zemí.

10. Stavebník, nebo jím pověřená třetí osoba, není oprávněn na trase *PVSEK* (včetně ochranného pásma) jakkoliv měnit niveletu terénu, vysazovat trvalé porosty ani měnit rozsah a konstrukci zpevněných ploch (např. komunikací, parkovišť, vjezdů aj.).

11. Stavebník, nebo jím pověřená třetí osoba, je povinen manipulační a skladové plochy zřizovat v takové vzdálenosti od *NVSEK*, aby činnosti na/v manipulačních a skladových plochách nemohly být vykonávány ve vzdálenost menší než 1m od *NVSEK*.

12. Stavebník, nebo jím pověřená třetí osoba, není oprávněn užívat, přemísťovat a odstraňovat technologické, ochranné a pomocné prvky *SEK*.

13. Stavebník, nebo jím pověřená třetí osoba, není oprávněn bez předchozího projednání jakkoliv manipulovat s případně odkrytými prvky *SEK*, zejména s ochrannou skříní optických spojek, optickými spojkami, technologickými rezervami či jakýmkoliv jiným zařízením *SEK*.

14. Stavebník, nebo jím pověřená třetí osoba, je povinen každé poškození či krádež *SEK* neprodleně od okamžiku zjištění takové skutečnosti, oznámit *POS* na telefonní číslo: 606 613 871 nebo v mimopracovní době na telefonní číslo 238 462 690.

### III. Práce v objektech a odstraňování objektů

1. Stavebník, nebo jím pověřená třetí osoba, je povinen před zahájením jakýchkoliv prací v budovách a jiných objektech, kterými by mohl ohrozit stávající *SEK*, prokazatelně kontaktovat *POS* a zajistit u společnosti *Česká telekomunikační infrastruktura a.s.* bezpečné odpojení *SEK*.

2. Při provádění činností v budovách a jiných objektech je stavebník, nebo jím pověřená třetí osoba, povinen v souladu s právními předpisy, technickými a odbornými normami (včetně doporučených), správnou praxí v oboru stavebnictví a technologickými postupy provést mimo jiné průzkum vnějších i vnitřních vedení *SEK* na omítce i pod ní.

### IV. Součinnost stavebníka při přípravě stavby

1. Pokud činností stavebníka, nebo jím pověřené třetí osoby, k níž je třeba povolení správního orgánu dle zvláštního právního předpisu, dojde k ohrožení či omezení *SEK*, je stavebník, nebo jím pověřená třetí osoba, povinen kontaktovat *POS* a předložit zakreslení *SEK* do příslušné dokumentace stavby (projektové, realizační, koordinační atp.).

2. V případě, že pro činnosti stavebníka, nebo jím pověřené třetí osoby, není třeba povolení správního orgánu dle zvláštního právního předpisu, je stavebník, nebo jím pověřená třetí osoba, povinen předložit zakreslení trasy *SEK* i s příslušnými kótami do zjednodušené dokumentace (katastrální mapa, plánec), ze které bude zcela patrná míra dotčení *SEK*.



3. Při projektování stavby, rekonstrukce či přeložky vedení a zařízení silových elektrických sítí, elektrických trakcí vlaků a tramvají, nejpozději však před zahájením správního řízení ve věci povolení stavby, rekonstrukce či přeložky vedení a zařízení silových elektrických sítí, elektrických trakcí vlaků a tramvají, je stavebník, nebo jím pověřená třetí osoba, povinen provést výpočet rušivých vlivů, zpracovat ochranná opatření a předat je POS.

4. Při projektování stavby, při rekonstrukci, která se nachází v ochranném pásmu radiových tras společnosti *Česká telekomunikační infrastruktura a.s.* a překračuje výšku 15 m nad zemským povrchem, a to včetně dočasných objektů zařízení stavenišť (jeřáby, konstrukce, atd.), nejpozději však před zahájením správního řízení ve věci povolení takové stavby, je stavebník nebo jím pověřená třetí osoba, povinen kontaktovat POS. Ochranné pásmo radiových tras v šíři 50m je zakresleno do situačního výkresu. Je tvořeno dvěma podélnými pruhy o šíři 25 m po obou stranách radiového paprsku v celé jeho délce, resp. 25 m kruhem kolem vysílacího radiového zařízení.

5. Pokud se v zájmovém území stavby nachází podzemní silnoproudé vedení (NN) společnosti *Česká telekomunikační infrastruktura a.s.* je stavebník, nebo jím pověřená třetí osoba, před zahájením správního řízení ve věci povolení správního orgánu k činnosti stavebníka, nebo jím pověřené třetí osoby, nejpozději však před zahájením stavby, povinen kontaktovat POS.

6. Pokud by navrhované stavby (produktovody, energovody aj.) svými ochrannými pásmy zasahovaly do prostoru stávajících tras a zařízení SEK, či do jejich ochranných pásem, je stavebník, nebo jím pověřená třetí osoba, povinen realizovat taková opatření, aby mohla být prováděna údržba a opravy SEK, a to i za použití mechanizace, otevřeného plamene a podobných technologií.

#### V. Křížení a souběh se SEK

1. Stavebník, nebo jím pověřená třetí osoba, je povinen v místech křížení PVSEK se sítěmi technické infrastruktury, pozemními komunikacemi, parkovacími plochami, vjezdy atp. ukládat PVSEK v zákonnými předpisy stanovené hloubce a chránit PVSEK chráničkami s přesahem minimálně 0.5 m na každou stranu od hrany křížení. Chráničku je povinen utěsnit a zamezit vnikání nečistot.

2. Stavebník nebo jím pověřená třetí osoba, je výslovně srozuměn s tím, že v případě, kdy hodlá umístit stavbu sjezdu či vjezdu, je povinen stavbu sjezdu či vjezdu umístit tak, aby metalické kabely SEK nebyly umístěny v hloubce menší než 0,6 m a optické nebyly umístěny v hloubce menší než 1 m.

3. Stavebník, nebo jím pověřená třetí osoba, je povinen základy (stavby, opěrné zdi, podezdívky apod.) umístit tak, aby dodržel minimální vodorovný odstup 1,5 m od krajního vedení, případně kontaktovat POS.

4. Stavebník, nebo jím pověřená třetí osoba, není oprávněn trasy PVSEK znepřístupnit (např. zabetonováním).

5. Stavebník, nebo jím pověřená třetí osoba, je při křížení a souběhu stavby nebo sítí technické infrastruktury s kabelovodem povinen zejména:

- pokud plánované stavby nebo trasy sítí technické infrastruktury budou umístěny v blízkosti kabelovodu ve vzdálenosti menší než 2 m nebo při křížení kabelovodu ve vzdálenosti menší než 0,5 m nad nebo kdekoli pod kabelovodem, předložit POS zakreslení v příčných řezech,
- do příčného řezu zakreslit také profil kabelové komory v případě, kdy jsou sítě technické infrastruktury či stavby umístěny v blízkosti kabelové komory ve vzdálenosti menší než 2 m,
- neumísťovat nad trasou kabelovodu v podélném směru sítí technické infrastruktury,
- předložit POS vypracovaný odborný statický posudek včetně návrhu ochrany tělesa kabelovodu pod stavbou, ve vjezdu nebo pod zpevněnou plochou,
- nezakrývat vstupy do kabelových komor, a to ani dočasně,
- projednat s POS, nejpozději ve fázi projektové přípravy, jakékoliv výkopové práce, které by mohly být vedeny v úrovni či pod úrovní kabelovodu nebo kabelové komory a veškeré případy, kdy jsou trajektorie podvrtné a protlaků ve vzdálenosti menší než 1,5 m od kabelovodu.

## Informace k podmínkám napojení

Společnost *Česká telekomunikační infrastruktura a.s.*, jako vlastník technické infrastruktury, Vám poskytuje dle ustanovení § 161 odst. 1 zákona č. 183/2006 Sb., o územním plánování a stavebním řádu (dále jen stavební zákon) současně s vydáním *Vyjádření* následující informace o podmínkách včasného napojení stavby (objektu) k *SEK* u níž je zájem o služby elektronických komunikací (internet, televize, hlas...).

Pro urychlení a usnadnění napojení Vašeho objektu k *SEK* a následnému zprovoznění požadovaných služeb společnosti *Česká telekomunikační infrastruktura a.s.*, kontaktujte, prosím, naše pracoviště. Plánování a výstavba sítě, které bude koordinátorem napojení objektu k *SEK*. Podmínkou napojení objektu na *SEK* je splnění technických, ekonomických a správních podmínek napojení v dané lokalitě. Kontaktním pracovníkem pro řešení napojení Vašeho objektu k *SEK* je Novák Radek, Jana Babáka 2733 Brno, mail: [radek.novak@cetin.cz](mailto:radek.novak@cetin.cz).

### Další užitečné informace:

- V rámci přípravy stavby podejte žádost o vydání územního rozhodnutí, a to včetně výstavby přípojky k *SEK*. V žádosti o vydání územního rozhodnutí je vhodné tuto trasu označit jako stavební objekt - „SO Oprava mostu ev.č. 416 - 013 přes Svratku v Židlochovicích trasa *SEK* společnosti *Česká telekomunikační infrastruktura a.s.*“ Trasu kabelu *SEK* a místo napojení na stávající síť společnosti *Česká telekomunikační infrastruktura a.s.* konzultujte s výše uvedeným kontaktním pracovníkem. Pokud jste již žádost o vydání územního rozhodnutí podali, případně územní rozhodnutí bylo již vydáno bez trasy *SEK*, požádejte o změnu územního rozhodnutí u nové trasy *SEK* nutné pro napojení požadovaných objektů (projednání žádosti o změnu územního rozhodnutí se provádí pouze v rozsahu této změny).
- Dovolujeme si Vás požádat, abyste informovali výše uvedeného kontaktního pracovníka naší společnosti o nabytí právní moci územního rozhodnutí vydaného na stavbu a přípojku vedení *SEK*. V případě potřeby s Vámi společnost *Česká telekomunikační infrastruktura a.s.*, uzavře smlouvu o postoupení práv a povinností vyplývajících z územního rozhodnutí pro výstavbu přípojky vedení *SEK*.
- Na základě našich zkušeností je výhodné v rámci výstavby objektu provést přípravu pro následné vybudování vnitřních komunikačních rozvodů (např. trubkováním ve zdivu) nebo vybudovat vlastní komunikační rozvody s možností napojení k *SEK*. Dodatečně budované vnitřní rozvody mohou narušit estetický vzhled vybudovaného objektu.
- Dovolujeme si Vás také upozornit na současné právní aspekty plynoucí ze stavebního zákona a vyhlášky č. 268/2009 Sb., o technických požadavcích na stavby. Stavba dle ustanovení § 34 odst. 4 této vyhlášky musí umožňovat vstup silnoproudých a komunikačních kabelů do budovy, umístění rozvodných skříní a provedení vnitřních silnoproudých a komunikačních rozvodů až ke koncovým bodům sítě. Vnitřní elektrické rozvody silnoproudé a komunikační musí splňovat požadavky na zabezpečení proti zneužití.
- Společnost *Česká telekomunikační infrastruktura a.s.* Vám nabízí předání typového projektu pro realizaci vnitřních rozvodů, koncového bodu sítě a řešení vstupu vedení *SEK* ke koncovému bodu sítě. V případě zájmu o uvedenou typovou řešení kontaktujte, prosím, výše uvedeného kontaktního pracovníka.
- Pokud uvažujete o odprodeji Vámi budované sítě společnosti *Česká telekomunikační infrastruktura a.s.* (vztahuje se k síti větších územních celků jako jsou průmyslové zóny, obytné soubory atp.), dovolujeme si Vás upozornit na nezbytnost uzavření smlouvy o smlouvě budoucí kupní ještě před zahájením realizace. Smlouva o smlouvě budoucí kupní bude upravovat především realizační, cenové a platební podmínky budované sítě a také problematiku věcných břemen k dotčeným nemovitostem. Na základě smlouvy o smlouvě budoucí kupní bude následně uzavřena vlastní kupní smlouva. Zpracování projektové dokumentace Vámi budované sítě konzultujte, prosím, s výše uvedeným kontaktním pracovníkem, který pro Vás zajistí nutnou konzultaci technických řešení s odbornými útvary společnosti *Česká telekomunikační infrastruktura a.s.*

Děkujeme za zájem o naše služby a za Vaši budoucí spolupráci při budování sítě a zprovoznění služeb elektronických komunikací ve Vašem objektu.



Příloha k *Vyjádření* 674014/16

Číslo žádosti: 0116 673 554

## Informace k vytyčení SEK

V případě požadavku na vytyčení *PVSEK* společnosti *Česká telekomunikační infrastruktura a.s.* se, prosím, obračejte na společnosti uvedené níže.

**Vegacom, a.s. - výhradní dodavatel společnosti Česká telekomunikační infrastruktura a.s.**

se sídlem: Holzova 14, 628 00 Brno

IČ: 25788680

DIČ: CZ25788680

kontakt: Luboš Bodzík, mobil: 603855439, e-mail: bodzik@vegacom.cz

**CONTENT, s.r.o.**

se sídlem: Karlov 1246, 594 01 Velké Meziříčí, pobočka: Okružní 28/18, 591 01 Žďár nad Sázavou

IČ: 63492164

DIČ: CZ63492164

kontakt: Martin Kalina, tel/fax: 566521721, mobil: 777702117, e-mail: kalina@content-vm.cz, vytycenisiti@seznam.cz

**InfoTel**

se sídlem: Brno, Novolíšeňská 18, PSČ: 628 00

IČ: 46981071

DIČ: CZ46981071

kontakt: Petr Košťál, mobil: 723350887, e-mail: petr\_kostal@infotel.cz

**Jiří Novotný, Montáž, údržba a servis tel.sítí - okr. Třebíč, Znojmo**

se sídlem: Akad. Práta 524, 675 55 Hrotovice, okr. Třebíč

IČ: 72377259

DIČ:

kontakt: Jiří Novotný, tel.: 568860888, mobil: 777318588, e-mail: novotny.hrotovice@seznam.cz

**Josef Joura**

se sídlem: Okřešice 53, okres Třebíč, 674 01

IČ: 88282091

DIČ: CZ6312180820

kontakt: Josef Joura, mobil: 602578674, e-mail: josefjoura@seznam.cz

**Radim Zabloudil**

se sídlem: Tábor 2356/28a, 602 00 Brno - Žabovřesky

IČ: 74899589

DIČ: CZ6210151585

kontakt: Radim Zabloudil, mobil: 602760276, e-mail: radim.zabloudil@seznam.cz

**Sitel, spol. s r.o., oblast Brno**

se sídlem: Vinohradská 74, 618 00 Brno-Černovice

IČ: 44797320

DIČ: CZ 44797320

kontakt: Vladimír Holík, mobil: 602171192, e-mail: vholik@sitel.cz

**STRATEL Telekomunikace s.r.o.**

se sídlem: Rozdrojovice 112, 664 34 Brno-venkov

IČ: 26259427

DIČ: CZ26259427

kontakt: Daniel Stráský, tel/fax: 546221222, mobil: 602770022, e-mail: stratel@stratel.cz

**TEMO Brno s.r.o**

se sídlem: Hutařova 21, 612 00 Brno

IČ: 49436821

DIČ:

kontakt: Milan Král, tel.: 541216221, fax: 541213221, mobil: 602544583, e-mail: vytycenio2@centrum.cz

Příloha k *Vyjádření* 674014/16

Číslo žádosti: 0116 673 554

UniCab, s.r.o.,

se sídlem: Švehlova 44, 664 00 Šlapanice

IČ: 26961873

DIČ: CZ26961873

kontakt: Ing. Karel Kopecký, tel.: 548220344, fax: 548220343, mobil: 775590265, e-mail: kopecky@unicab.cz

Příloha k Vyjádření č.j.: 674014/16

## SITUAČNÍ VÝKRES - ZÁJMOVÉ ÚZEMÍ



----- Aronice zdajno velko število k. v. p. d. e. n. i.

Česká telekomunikační infrastruktura a.s.  
 Ořanská 2681/6  
 130 00 Praha 3  
 DIČ: CZ04084063

## SITUAČNÍ VÝKRES - POLYGON 1

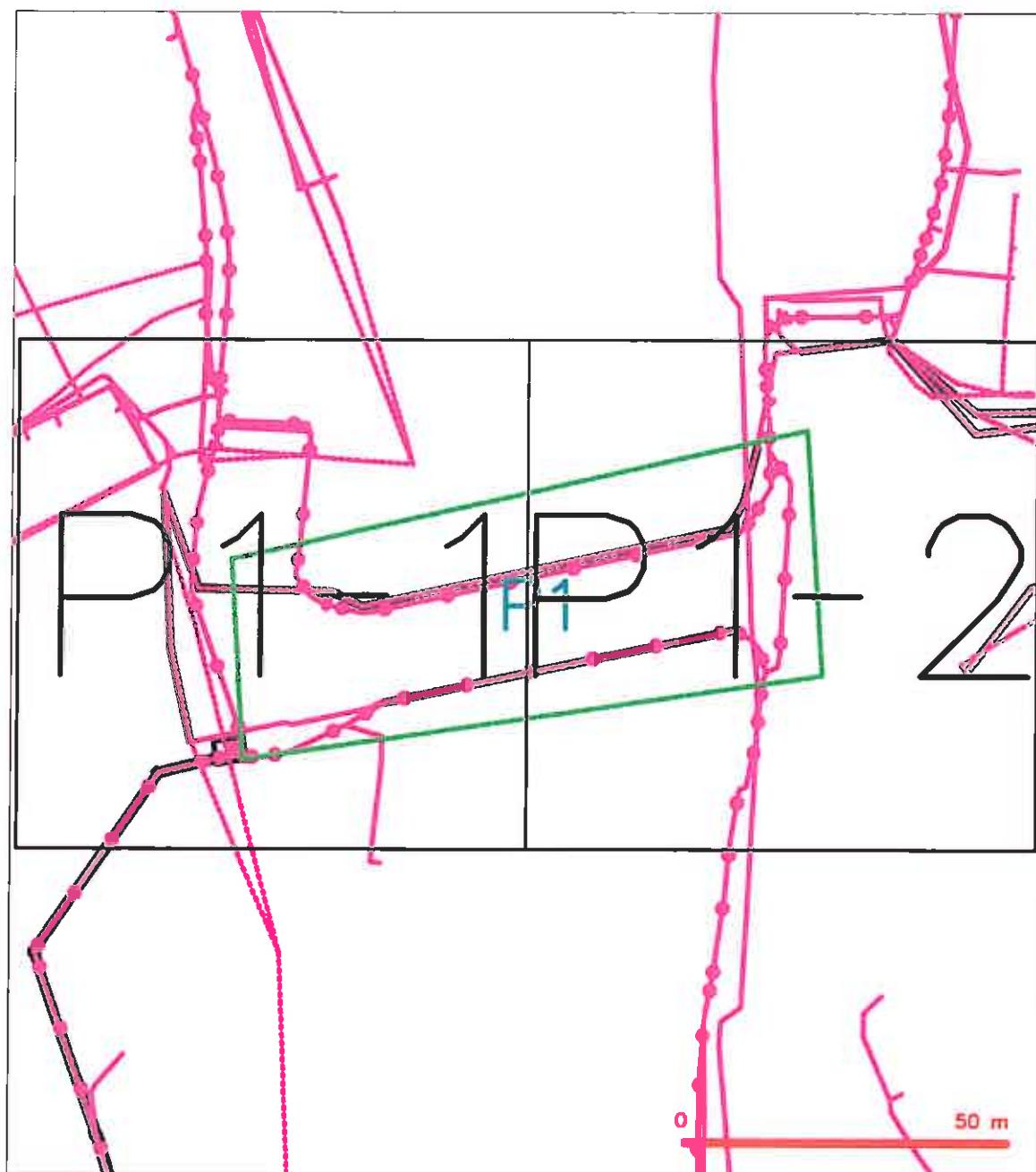

### LEGENDA

- |  |   |  |   |
|--|---|--|---|
|  | hranice ručního území k vyjádření   |  | nezamýšlený průběh optického kabelu, HDPE trubky nebo součástí optického a metalického kabelu |
|  | NV přípojná, území s NV přípojnou CETIN   |  | radové síť, ochranné pásmo radové sítě  |
|  | zamýšlený průběh metalického kabelu   |  | nadzemní síť  |
|  | zamýšlený průběh optického kabelu, HDPE trubky nebo součástí optického a metalického kabelu |  | nepravezaná síť   |
|  | nezamýšlený průběh metalického kabelu   |  | podzemní síť cizí   |
|  | nadzemní síť cizí   |  | síť s NV  |
|  |   |  | nezamýšlený průběh optického kabelu, HDPE trubky nebo součástí optického a metalického kabelu |
|  |   |  | radové síť, ochranné pásmo radové sítě  |
|  |   |  | nadzemní síť  |
|  |   |  | nepravezaná síť   |
|  |   |  | podzemní síť cizí   |
|  |   |  | síť s NV  |
|  |   |  | nezamýšlený průběh optického kabelu, HDPE trubky nebo součástí optického a metalického kabelu |
|  |   |  | radové síť, ochranné pásmo radové sítě  |
|  |   |  | nadzemní síť  |
|  |   |  | nepravezaná síť   |
|  |   |  | podzemní síť cizí   |
|  |   |  | síť s NV  |



- |  |   |  |   |
|--|---|--|---|
|  | horizontálny rozvodník s vývodmi  |  | nezaradený prúdový optického kábla, HDPE trubky alebo súbuh optického a metalického kábla |
|  | NV prípojka, uzemní s NV prípojkou CETN   |  | radiové sítě, ochranné pátom radiové sítě   |
|  | zemný prúdový metalického kábla   |  | nezaradený sítě   |
|  | ramenový prúdový optického kábla, HDPE trubky alebo súbuh optického a metalického kábla |  | nezaradený prúdový metalického kábla  |
|  | nezaradený prúdový metalického kábla  |  | podzemný sítě cív   |
|  | podzemný sítě cív   |  | podzemný sítě cív   |
|  | podzemný sítě cív   |  | sítě s NV   |

Příloha k Vyjádření č.j.: 674014/16

Číslo žiadosti: 0116 673 554

**SITUAČNÍ VÝKRES - POLYGON 1, list kladu P1-2**

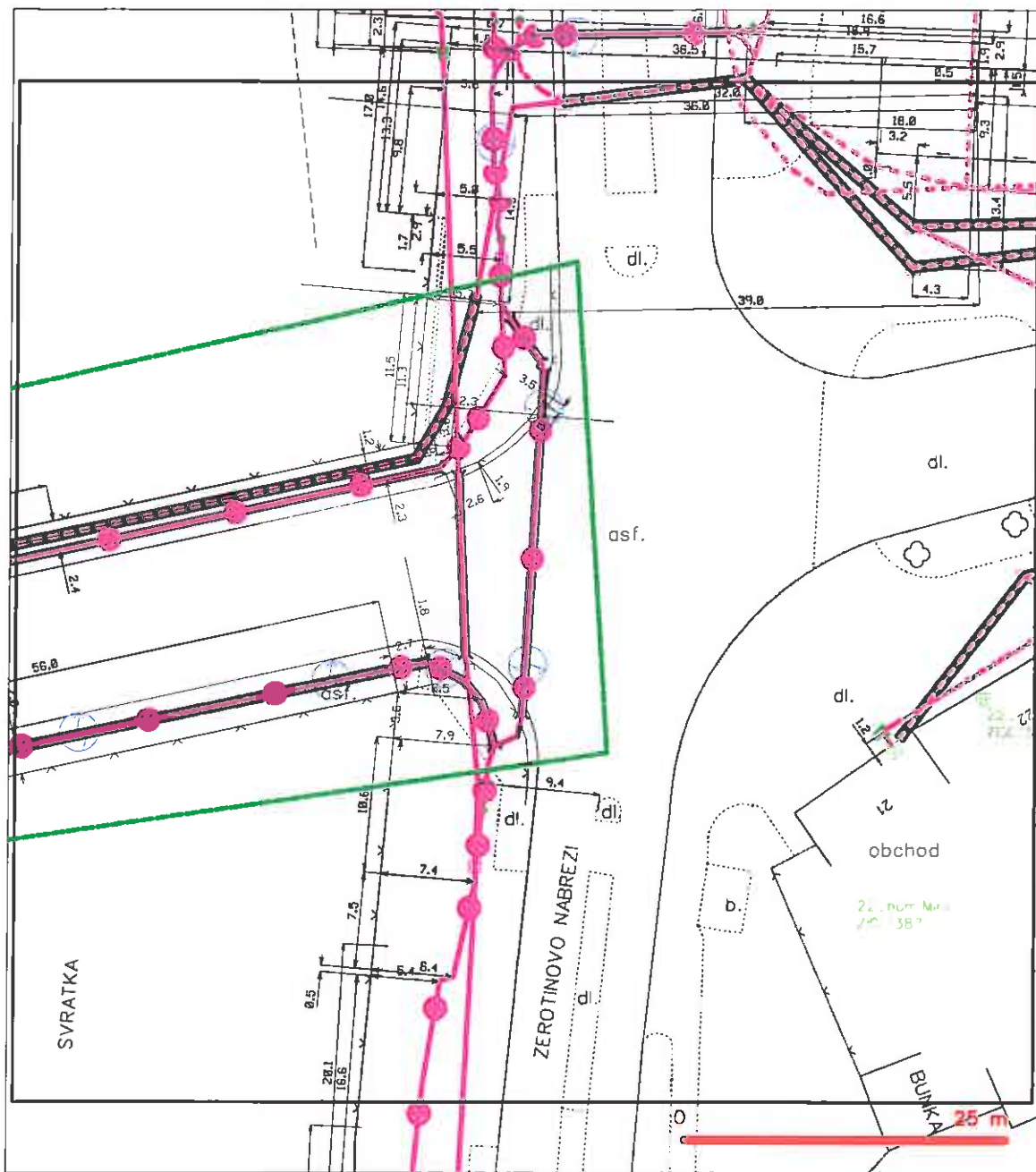

## LEGENDA

- |  |   |  |  |
|--|---|--|--|
|  | hranice rozptýleného šíření k vyjádření   |  | nezarazovaný průběh optického kabelu, HDPE trubky nebo svazků optického a metalizačního kabelu |
|  | NV přípojka, ústředí s NV přípojkou CETIN   |  | radiové síle, ochranné pásmo radiové síle  |
|  | zarměřený průběh metalizačního kabelu   |  | radiové síle   |
|  | zarměřený průběh optického kabelu, HDPE trubky nebo svazků optického a metalizačního kabelu |  | napávací vedení síle   |
|  | nezarazovaný průběh metalizačního kabelu  |  | koléktor, kabelovod  |
|  | nezarazovaný průběh síle  |  | pevnostní síle cív   |
|  | nezarazovaný průběh síle  |  | síle s NV  |



**Rušar mosty, s.r.o.**  
**Jaromír Rušar**  
**Majdalenky 19**  
**638 00 Brno**



V Praze, 3.8.2016

Naše zn.: **MW000004752313093**

Věc: vyjádření k žádosti k akci **"Oprava mostu ev.č. 416 - 013 přes Svratku v Židlochovicích"**

Sdělujeme Vám, že společnost Vodafone Czech Republic a.s., se sídlem Praha 5, náměstí Junkových 2, IČ: 25788001, zapsaná dne 13.8. 1999 v obchodním rejstříku vedeném Městským soudem v Praze pod spisovou značkou B.6064 na základě předložené dokumentace ze dne **2.8.2016**

**souhlasí s realizací projektu bez připomínek.**

Ve vámi zadaném zájmovém území a v uvedené výšce (viz vaše žádost o vyjádření v příloze) se nenachází žádné podzemní ani nadzemní vedení naší společnosti.

Platnost vyjádření je **1 rok** od data vydání.

S pozdravem

v.z. Ing. Ivana Glosová  
Vodafone Czech Republic a.s.  
Technická 23  
616 00 Brno

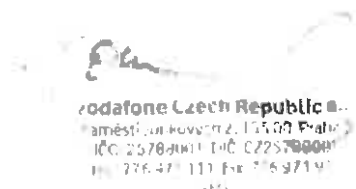

Tel: 608 014 915  
E-mail: east@vodafone.cz

**Seznam příloh/přiložených souborů:**  
Zadost\_MW000004752313093.pdf

## Zájmové území

Kresba 1:

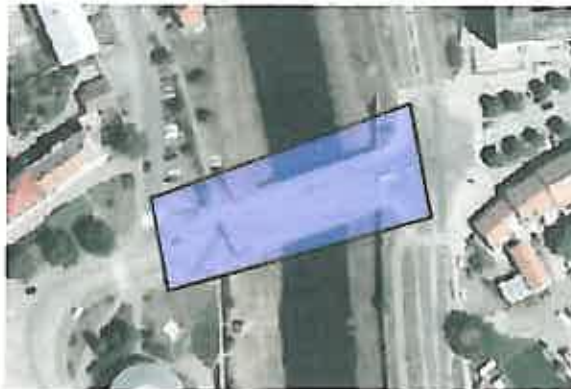

Dotčené KÚ:

Židlochovice (796701)

Datum: 2.8.2016

Zadáno: Portál MAWIS

Informace podle zákona č. 127/2005 Sb., o elektronických komunikacích, č. 101/2000 Sb., o ochraně osobních údajů a o změně některých zákonů a dalšími souvisejícími právními předpisy.

Společnost Position s.r.o., se sídlem Londýnská 665/45, 120 00 Praha 2, IČ 26422816, zapsaná v obchodním rejstříku vedeném Městským soudem v Praze, oddíl C, vložka 81053 („Position“) a společnost Vodafone Czech Republic s., se sídlem nám. Junkových 2808/2, 155 00 Praha 5, IČ 25788001, zapsaná v obchodním rejstříku vedeném Městským soudem v Praze, oddíl B, vložka 6064 („Vodafone“) Vás tímto informují, že shromážděné osobní údaje v rozsahu Vaše jméno, příjmení, bydliště, e-mailová adresa a telefonní číslo bude Position a Vodafone zpracovávat za účelem jejich použití při realizaci povinností v souvislosti se žádostí o stanovisko nebo vyjádření pro řízení podle zákona č. 183/2006 Sb., o územním plánování a stavebním řádu (stavební zákon), a to automatizovaným způsobem nebo v tištěné podobě s tím, že Vaše osobní údaje nebudou zpřístupněny jiným osobám. Vaše osobní údaje poskytujete dobrovolně.

Dále Vás informujeme o Vašem právu žádat o vysvětlení popř. o odstranění nežádoucího stavu, především domníváte-li se, že jsou Vaše osobní údaje zpracovávány v rozporu s ochranou Vašeho soukromého a osobního života nebo v rozporu se zákonem.

Ruřar mosty, s.r.o.  
Majdalenky 19  
63800 Brno

naše značka  
5001353308

vyřizuje  
Jaroslav Kápička

datum  
02.08.2016

Věc:

**Oprava mostu ev.č. 416 - 013 přes Svratku v Židlochovicích**

K.ú. - p.č.: Židlochovice

Stavebník: Ruřar mosty, s.r.o., Majdalenky 19, 63800 Brno

Účel stanoviska: Předprojektová příprava

RWE GasNet, s.r.o., jako provozovatel distribuční soustavy (PDS) a technické infrastruktury, zastoupený RWE Distribuční služby, s.r.o., vydává toto stanovisko:

V zájmovém území vyznačeném v příloze tohoto stanoviska, nejsou umístěna žádná provozovaná plynárenská zařízení a plynovodní přípojky ve vlastnictví nebo správě RWE GasNet, s.r.o.. Mohou se zde nacházet plynárenská zařízení jiných vlastníků či správců, případně i dlouhodobě nefunkční/neprovozovaná plynárenská zařízení bez dostupných informací o jejich poloze a vlastnictví.

V rozsahu území vyznačeného v příloze souhlasíme s povolením stavby dle zákona 183/2006 Sb. ve znění pozdějších předpisů např. s vydáním územního rozhodnutí, zjednodušeným územním řízením, vydáním územního souhlasu, uzavřením veřejnoprávní smlouvy, ohlášením, stavebním povolením, veřejnoprávní smlouvou o provedení stavby nebo oznámením stavebního záměru s certifikátem autorizovaného inspektora. V případě uzavření veřejnoprávní smlouvy nebude RWE GasNet, s.r.o. ani RWE Distribuční služby, s.r.o., jako zmocněnec RWE GasNet, s.r.o., účastníkem územního ani stavebního řízení a nebudou uvedeni ve třetích osobách veřejnoprávní smlouvy.

Platí pouze pro území vyznačené v příloze tohoto stanoviska a to 24 měsíců ode dne jeho vydání.

Stanovisko bylo vygenerováno na základě vaší žádosti automaticky.

V případě dotčení pozemku v majetku RWE kontaktujte prosím RWE GasNet, s.r.o. Kontakt naleznete na adrese [www.rwe-distribuce.cz/cs/kontaktni-system/](http://www.rwe-distribuce.cz/cs/kontaktni-system/), činnost "Smluvní vztahy - pozemky a budovy plynárenských zařízení", případně na Zákaznické lince 840 11 33 55.

RWE Distribuční služby, s.r.o.

Plynárenská 499/1  
Žábřovice  
602 00 Brno  
T +420532221111  
F +420545578571  
E [info\\_ds@rwe.cz](mailto:info_ds@rwe.cz)  
I [www.rwe.cz](http://www.rwe.cz)  
IČ: 27935311  
DIČ: CZ27935311

Zapsán do obchodního rejstříku:  
Krajský soud v Brně  
oddíl C, vložka 57165  
26.07.2007

Bankovní spojení:  
Československá obchodní banka,  
a.s.  
Číslo účtu: 17837923  
Kód banky: 0300



The energy to lead

Za správnost a úplnost dokumentace předložené s žádostí včetně jejího souladu s platnými předpisy plně zodpovídá její zpracovatel. Stanovisko nenahrazuje případná další stanoviska k jiným částem stavby.

V případě další korespondence nebo jednání (např. změna stavby) uvádějte naši značku - 5001353308 a datum tohoto stanoviska. Kontakty jsou k dispozici na [www.rwe-ds.cz](http://www.rwe-ds.cz) nebo Zákaznická linka 840 11 33 55.

Jaroslav Kápička  
vedoucí zpracování externích požadavků  
odbor zpracování externích požadavků  
RWE Distribuční služby, s.r.o.

Přílohy: Orientační zákres plynárenského zařízení

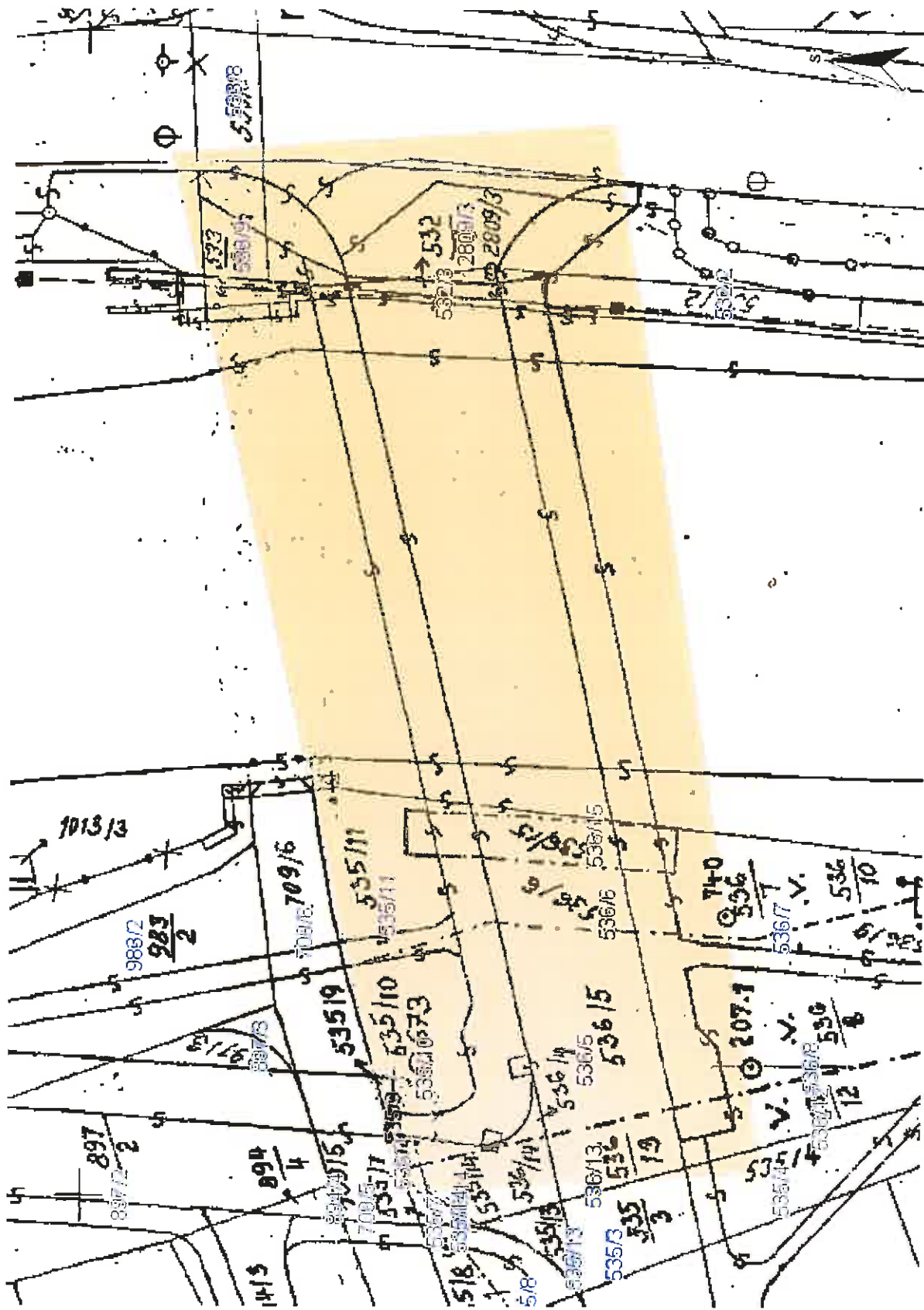

Legenda:

|                            |  |
|----------------------------|--|
| linie                      |  |
| plynovodu                  |  |
| NTL                        |  |
| STL                        |  |
| VTL                        |  |
| WTL                        |  |
| nefunkční                  |  |
| výstavba                   |  |
| regulační stanice          |  |
| ochranné zařízení          |  |
| kabel                      |  |
| elektropřipojka            |  |
| kabel protikorozní ochrany |  |
| anodové uzemnění           |  |
| stanice katodové ochrany   |  |



E.ON Servisní, s.r.o., F. A. Gerstnera 2151/6, 370 49 České Budějovice

Rušar mosty, s.r.o.  
Jaromír Rušar  
Majdalenky 19  
63800 Brno

**E.ON Servisní, s.r.o.**

RCDS Hodonín  
Husova 3947/1  
Hodonín  
www.eon.cz

Eva Opršalová  
T +420-54514-5249  
eva.oprsalova@eon.cz

Naše značka  
E7456-16132813

Hodonín, 16.08.2016

**Vyjádření o existenci zařízení distribuční soustavy (elektrická síť)  
ve vlastnictví E.ON Distribuce, a.s. a podmínkách práce v jeho blízkosti.**

Název stavby: Židlochovice - existence sítí, předprojektová příprava

Toto vyjádření slouží pro informaci o stávajícím elektrickém zařízení distribuční soustavy vlastněném a provozovaném společností E.ON Distribuce, a.s. (dále jen ECD) a je vyjádřením k existenci sítí Vyjádření nenahrazuje a neuvádí připojovací podmínky. V případě, že požadujete připojení nového odběrného místa, resp. zvýšení rezervovaného příkonu a doposud jste nepodali žádost, obraťte se na zákaznickou linku 800 77 33 22.

Upozorňujeme, že účastníkem územního a stavebního řízení zůstává provozovatel distribuční soustavy ECD, kterého v uvedených řízeních na základě zmocnění zastupuje společnost E.ON Česká republika, s.r.o. (dále jen ECZR).

V zájmovém území výše uvedené stavby se nachází:

Podzemní vedení VN

Nadzemní vedení VN

Podzemní vedení NN

Ke stavbě a činnosti v ochranných pásmech (dále jen OP) nadzemního vedení VN, VVN, podzemního vedení nebo elektrických stanic je investor povinen zajistit si písemný souhlas ve smyslu § 46 odst. 11 zákona č. 458/2000 Sb., o podmínkách podnikání a výkonu státní správy v energetických odvětvích, v platném znění.

Souhlas se stavbou a činností v OP zařízení distribuční soustavy uděluje ECZR jako zástupce ECD na základě žádosti investora stavby. S podáním žádosti předložíte k vyjádření projektovou dokumentaci stavby s podrobným

Sídlo společnosti:  
F.A. Gerstnera 2151/6  
370 49 České Budějovice  
Společnost je zapsána  
v Obchodním rejstříku  
vedeném Krajským soudem  
v Českých Budějovicích,  
oddíl C., vložka 15066  
IČ: 257 33 591  
DIČ: CZ25733591



zákresem a okótováním umístění stavby v OP.

Podklady pro žádost musí obsahovat následující údaje:

- celé jméno právnické nebo fyzické osoby, která žádá o výjimku
- jméno a celá adresa investora stavby, IČO
- místo zásahu do pásma
- okres, katastrální území, parcelní číslo, druh zařízení
- nový způsob zajištění ochrany rozvodného zařízení
- kopii vyjádření o existenci zařízení včetně zakreslení sítí.

Při provádění zemních nebo jiných prací, které mohou ohrozit předmětné distribuční a sdělovací zařízení, jste povinni dle zákona č. 309/2006 Sb., a nařízení vlády č. 591/2006 Sb., učinit veškerá opatření, aby nedošlo ke škodám na rozvodném zařízení, na majetku nebo na zdraví osob elektrickým proudem, zejména tím, že bude zajištěno:

1. Objednání přesného vytyčení distribuční sítě (trasy kabelu) v terénu a to nejméně 14 dnů před zahájením prací v blízkosti podzemního kabelového vedení. V případě, že nebude možné trasu kabelu bezpečně určit pomocí vytyčovacího zařízení, je investor zemních prací povinen provést v nezbytném rozsahu ruční odkrytí kabelu na určených místech podle pokynů zaměstnanců ECZR pro jednoznačné stanovení jeho polohy. **Vytyčení kabelů VN, NN zajistí Milan Novotný, tel.: 54723-1063, email: milan.novotny@eon.cz.**
2. Výkopové práce v blízkosti nadzemního vedení NN provádět tak, aby nedošlo k narušení stability podpěrných bodů a uzemňovací soustavy, nebo nebyl jinak ohrožen provoz el. zařízení a bezpečnost osob. Dále požadujeme dodržovat platná ustanovení norem ČSN EN 50 110-1 a PNE 33 3302, zvláště pak minimální dovolené vzdálenosti od vedení:

| Vybrané vzdálenosti/provedení vodičů                  | Holé vodiče | Izolované vodiče |
|---|-------------|------------------|
| <b>Nad budovami</b>                                   |             |                  |
| Nad neschůdnými částmi (sklon > 15°), vzdorující ohni | 0,5 m       | 0,3 m            |
| Nad schůdnými částmi (sklon ≤ 15°), vzdorující ohni   | 4 m         | 3 m              |
| <b>Na budovách</b>                                    |             |                  |
| K budovám a jejich částem nebo vybavením              | 0,2 m       | 0,1 m            |
| <b>Kolem zedních oken</b>                             |             |                  |
| Před oknem (požadavek E.ON nerealizovat)              | 2 m         | 1 m              |
| Nad oknem   | 0,2 m       | 0,2 m            |
| Vedle okna  | 0,5 m       | 0,5 m            |
| Pod oknem   | 1 m         | 1 m              |
| <b>Kolem střešních oken</b>                           |             |                  |
| Před oknem  | 3 m         | 2 m              |
| Nad oknem   | 0,5 m       | 0,5 m            |
| Vedle okna  | 0,5 m       | 0,5 m            |
| Pod oknem   | 1 m         | 1 m              |

3. Při provádění stavebních prací nesmí dojít k poškození el. zařízení.



4. V důsledku stavebních prací nesmí dojít k znepřístupnění el. zařízení.
5. Ohlášení jakéhokoliv poškození distribučního a sdělovacího zařízení v provozování ECD na telefonní číslo **800 22 55 77**.

**Kontakty správců zařízení:**

VN+NN                                      Regionální správa, Peter Múdry, tel.: 54514-5263, email: peter.mudry@eon.cz

**Pozor ! Vyjádření má platnost 12 měsíců tj. do 16.08.2017.**

Upozorňujeme na možnou polohovou odchylku uloženého vedení od výkresové dokumentace.

Do přiložené a námi orazítkované dokumentace jsme **informativně** zakreslili:

- červeně plně podzemní vedení VN
- červeně čárkovaně nadzemní vedení VN
- zeleně plně podzemní vedení NN
- zeleně čárkovaně nadzemní vedení NN
- fialově plně zrušené podzemní vedení

**Při vytýčení trasy zařízení i ke kontrole před záhozem a ke všem dalším jednáním s ECZR jako zástupcem ECD předložte toto vyjádření.**

S přátelským pozdravem

E.ON Servisní, s.r.o.

E.ON Servisní, s.r.o.

21516

ovice

751621

100

Příloha:                      Orazítkováná situace s informativním zákresem.

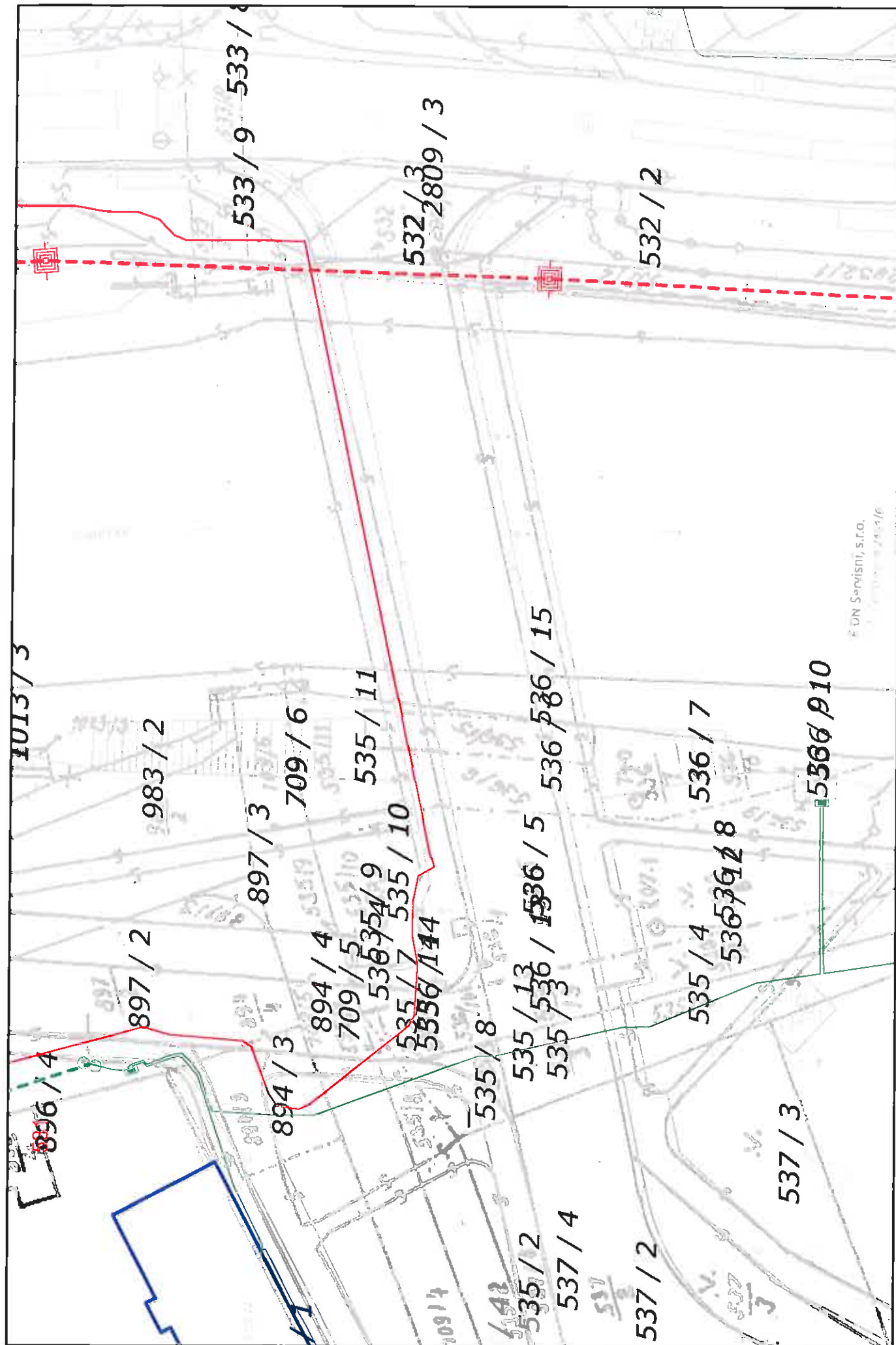

[úvod](#)[moje kancelář](#)[Vytvořit novou žádost](#)[Moje žádosti](#)[Moje kancelář](#) · [Moje žádosti](#) · [Detail žádosti](#)

## Žádost č. 12712



## Žádost byla vyřízena\: Sítě jsou dotčeny

Průběh vodovodu a kanalizace přikládám. Vodovod byl zaměřen po vytyčení na terén, hloubku uložení neznáma. Platnost tohoto sdělení je jeden rok.

Datum vytvoření 2.8.2016 11:30

Stav

Ukončeno

Vytvořil

[Detail žádosti](#) [Vyjádření k žádosti \(1\)](#)

## Podrobnosti

Datum a čas

Autor

- Skýt

Sítě jsou dotčeny  
Průběh vodovodu a kanalizace přikládám  
Vodovod byl zaměřen po vytyčení na terén, hloubku uložení neznáma. Platnost tohoto sdělení je jeden rok.

3.8.2016

15:27

Bládecký

Pátrík

[site\\_VAS.dgn](#)[site\\_VAS.pdf](#)

All rights reserved © 2016 Asseco Central Europe, a.s.

Trenčianska 56/A, 821 09 Bratislava, Slovenská republika  
Tel: +421 2 20 838 400, Fax: +421 2 20 838 444, e-mail: [sales@asseco-ce.com](mailto:sales@asseco-ce.com)

Podporované prohlížeče jsou Internet Explorer 8+, Mozilla Firefox, Google Chrome

All rights reserved © 2016 Asseco Central Europe, a.s.

Podvinný mlýn 2178/8, 190 00 Praha 9, Česká republika  
Tel: +420 266 198 550, Fax: +420 266 198 641, e-mail: [sales@asseco-ce.com](mailto:sales@asseco-ce.com)

VODÁRENSKÁ AKČIOVÁ SPOLEČNOST, a.s.



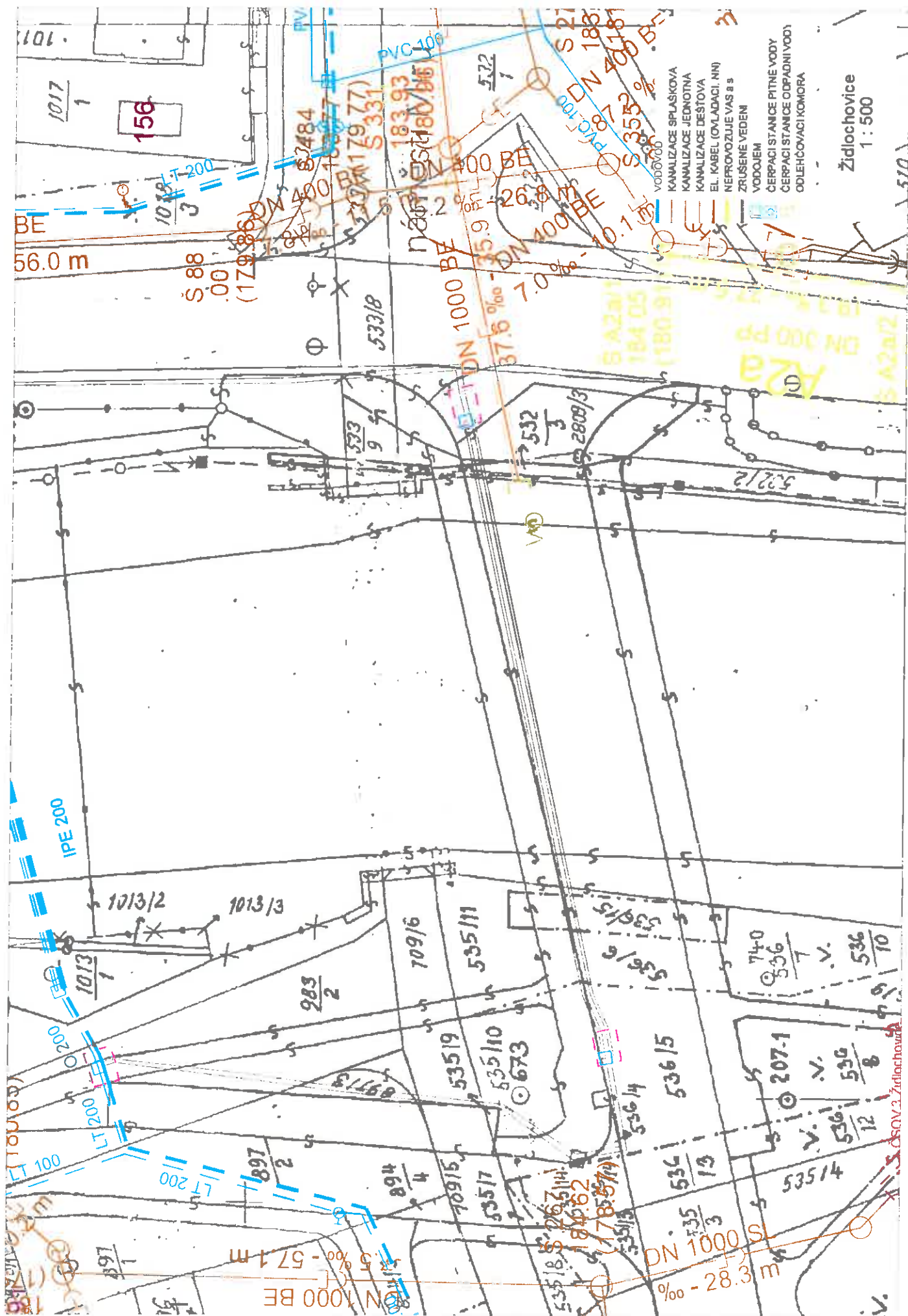



Rušar mosty, s.r.o.  
Jaromír Rušar  
Majdalenky 19  
638 00 Brno

**Naše značka:**  
6114/16/OVP/N

**Datum:**  
2.8.2016

**Toto vyjádření je vydáváno ve smyslu zákona č. 458/2000 Sb. a zákona č. 183/2006 Sb.,  
má platnost 2 roky od data jeho vydání.**

**Toto vyjádření se vztahuje výhradně k sítím ve vlastnictví NET4GAS, s.r.o.**

**Věc: Oprava mostu ev.č. 416-013 přes Svratku v Židlochovicích**

**okres: Brno-venkov  
k.ú.: Židlochovice**

**NEZASAHUJE do bezpečnostního pásma VTL plynovodu a ochranného pásma  
telekomunikačního vedení ve vlastnictví NET4GAS, s.r.o.**

V další korespondenci uvádějte vždy číslo našeho vyjádření.

**NET4GAS, s.r.o.**  
Na Hřebenech II 1718/8, P.O.BOX 22  
140 21 Praha 4 - Nusle  
IČ: 27260364  
DIČ: CZ27260364 (43)

**Aleš Novák**  
Manažer, Dokumentace soustavy

**Žádosti o vyjádření k VTL plynovodům ve vlastnictví NET4GAS, s.r.o. zasílejte pomocí elektronické podatelny:  
[www.net4gas.cz](http://www.net4gas.cz) (Přeprovádní soustava - Žádost o vyjádření).**

6114/16/OVP/N, str. 1 / 1





**Příloha k vyjádření: 6114/16/OVP/N**

**Seznam souřadnic předmětu vyjádření:**

Souřadnice jsou uvedeny v souřadnicovém systému jednotné trigonometrické sítě katastrální (S-JTSK).

**Polygon č. 1 / 1**

| <b>Y [m]</b> | <b>X [m]</b> |
|--------------|--------------|
| 599487.286   | 1178324.350  |
| 599487.639   | 1178359.275  |
| 599405.441   | 1178348.339  |
| 599408.969   | 1178307.769  |

Žadatel:Rušar mosty, s.r.o.  
Rušar Jaromír, Ing.  
Majdalenky 19  
638 00 Brno  
IČ: 29362393

Váš dopis / ze dne 2.8. 2016

Naše značka

Vyřizuje / linka Dne 2.8. 2016  
Luděk Krejčí mob. 602 593 963Věc:Vyjádření k Žádosti o vyjádření k existenci sítí na akci :  
„ Oprava mostu ev. č. 416 - 013 přes Svratku v Židlochovicích “

K Vaší předložené žádosti, ze dne 2.8. 2016, evidenční číslo 0000182995, o vyjádření k existenci sítí na akci „ Oprava mostu ev. č. 416 - 013 přes Svratku v Židlochovicích “, Vám sdělujeme, že firma EEIKA ŠAFRÁNEK s.r.o. **neviduje** v této lokalitě k.ú. Židlochovice (796701) žádné kabelové sítě a objekty.

Podkladem k tomuto vyjádření byly Vámi dodané podklady doručené e-mailem 2. srpna 2016. Přiložené podklady a dokumenty si ponecháme.

V Brně 2.8. 2016



*Luděk Krejčí*  
Ing. Ivan Šafránek  
Jednatel

Firma EEIKA ŠAFRÁNEK s.r.o. je zapsána v obchodním rejstříku Krajského obchodního soudu v Brně, oddíl C, vložka 32016

Bankovní spojení:

ČSOB a.s. pobočka Brno č.u.: 122801607 / 0300

tel.: 544 224 122, 544 224 133, 544 224 976

e-mail: eeika@eeikasafranek.cz

IČ: 25545027

DIČ: CZ25545027

Str 1/1

## Vyjádření o existenci sítí elektronických komunikací

společnosti Petr Kubeš BlučinaNet

vydané podle § 101 zákona 127/2005 Sb., o elektronických komunikacích a o změně některých souvisejících zákonů (zákon o elektronických komunikacích), ve znění pozdějších předpisů a § 161 zákona 183/2006 Sb., o územním plánování a stavebním řádu (stavební zákon) i dle dalších příslušných právních předpisů

|                               |   |
|-------------------------------|---|
| <b>číslo jednací</b>          | 0000000727  |
| <b>číslo žádosti</b>          | 0000182995  |
| <b>platnost vyjádření</b>     | končí dne 12. 8. 2017   |
| <b>důvod vydání vyjádření</b> | Zpracování projektu / předprojektová příprava                 |
| <b>žadatel</b>                | Rušar mosty, s.r.o., Jaromír Rušar, Majdalenky 19, 63800 Brno |
| <b>stavebník</b>              | ,,  |
| <b>název akce</b>             | Oprava mostu ev.č. 416 - 013 přes Svratku v Židlochovicích    |
| <b>zájmové území</b>          |   |
| <b>katastrální území</b>      | Židlochovice (796701)   |
| <b>parcely</b>                | Tato žádost byla vygenerována službou e-UtilityRep            |

Žadatel shora označenou žádostí určil a vyznačil zájmové území, jakož i stanovil důvod pro vydání vyjádření o existenci sítí elektronických komunikací společnosti Petr Kubeš BlučinaNet (dále jen vyjádření). Na základě určení a vyznačení zájmového území žadatelem a na základě stanovení důvodu pro vydání vyjádření vydává společnost Petr Kubeš BlučinaNet (dále jen ISP) o síti elektronických komunikací následující vyjádření:

**Nedochází ke střetu podzemních sítí SEK společnosti Petr Kubeš BlučinaNet.**

Na žadatelem určeném a vyznačeném zájmovém území se nevyskytuje PVSEK ISP. Pokud se v žadatelem určeném a vyznačeném zájmovém území vyskytuje nadzemní vedení sítí elektronických komunikací ISP (dále jen NVSEK), je součástí sítě elektronických komunikací (dále jen SEK) a požívá shodnou právní ochranu jako SEK. Pokud se na žadatelem určeném a vyznačeném zájmovém území vyskytují objekty, je žadatel srozuměn s tím, že v takových objektech se mohou nacházet vnitřní komunikační rozvody, které jsou součástí SEK a mají stejnou právní ochranu jako SEK. Žadatel je oprávněn kontaktovat pracovníka ISP pověřeného ochranou sítí – Ochránce Sítě (tel.: , e-mail: vyjadreni@blucina.net) (dále jen POS) v případě dotazů souvisejících s podmínkami ochrany SEK nebo pro dotazy k poloze SEK a její dokumentaci.

**Doplňující informace:**

*Ve stavebníkem specifikované lokalitě disponuje naše společnost BlučinaNet vlastními sítěmi elektronické komunikace (SEK) - INTERNET, které jsou přímo napojeny vlastní optickou sítí na mezinárodní optickou internetovou síť. Je v zájmu stavebníka připravit realizovanou stavbu pro možnost zřízení samostatné přípojky k síti Internet s minimálními vstupními náklady před dokončením stavebních prací. Pro vlastní realizaci kontaktujte naše technické oddělení pro bezplatný návrh optimálního zřízení vaší přípojky stavby k těmto sítím na tel- č. 530 505 530-533, obchod@blucina.net.*

# Podmínky ochrany SEK Petr Kubeš BlučinaNet

## I. Obecná ustanovení

1. Stavebník, nebo jím pověřená třetí osoba, je povinen se při provádění jakýchkoliv činností, zejména stavebních nebo jiných prací, při odstraňování havárií a projektování staveb, řídit platnými právními předpisy, technickými a odbornými normami (včetně doporučených), správnou praxí v oboru stavebnictví a technologickými postupy a učinit veškerá opatření nezbytná k tomu, aby nedošlo k poškození nebo ohrožení SEK ve vlastnictví společnosti ISP a je výslovně srozuměn s tím, že SEK jsou součástí veřejné komunikační sítě, jsou zajišťovány ve veřejném zájmu a jsou chráněny právními předpisy. Ochranné pásmo podzemního komunikačního vedení činí 1,5 m po stranách krajního vedení.
2. Stavebník, nebo jím pověřená třetí osoba, je povinen obrátit se na POS v každé situaci, kdy hrozí poškození vedení SEK, případně kolize stavby se SEK.
3. Při projektování výstavby, rekonstrukce či přeložky vedení a zařízení silových elektrických sítí, elektrických trakcí vlaků a tramvají je stavebník, nebo jím pověřená třetí osoba, povinen před zahájením řízení na správním úřadě kontaktovat pracovníka POS ve věci posouzení nebezpečných a rušivých vlivů. Obdobně je stavebník nebo jím pověřený subjekt povinen postupovat při projektování výstavby, rekonstrukce či přeložky produktovodu s katodovou ochranou.
4. Stavebník, nebo jím pověřená třetí osoba, je povinen každé poškození i krádež SEK ihned, nejpozději však do 24 hodin od okamžiku zjištění takové skutečnosti, oznámit POS. Stavebník, nebo jím pověřená třetí osoba, je povinen oznámení učinit na poruchové službě společnosti ISP s telefonním číslem 123 456 789.

## II. Součinnost stavebníka při činnostech v blízkosti SEK

1. Při jakékoliv činnosti v blízkosti vedení SEK je stavebník, nebo jím pověřená třetí osoba, povinen respektovat ochranné pásmo PVSEK a NVSEK tak, aby nedošlo k poškození nebo zamezení přístupu k SEK.
2. Ochranné pásmo PVSEK činí zpravidla 1,5 m po stranách krajního vedení. Na trasách PVSEK do vzdálenosti 1,5 m od krajního vedení trasy nesmí stavebník, nebo jím pověřená třetí osoba, provádět žádné terénní úpravy. Nad trasami SEK musí nechat volný prostor.
3. Stavebník, nebo jím pověřená třetí osoba, není oprávněn na trase PVSEK (včetně ochranného pásma) jakkoliv měnit niveletu terénu, vysazovat trvalé porosty ani měnit rozsah a konstrukci zpevněných ploch (např. komunikací, parkovišť, vjezdů aj.).
4. Stavebník, nebo jím pověřená třetí osoba, je povinen výkopové práce v blízkosti sloupů NVSEK provádět v takové vzdálenosti, aby nedošlo k narušení jejich stability, to vše za dodržení platných právních předpisů, technických a odborných norem (včetně doporučených), správné praxe v oboru stavebnictví a technologických postupů.
5. Při přepravě vysokého nákladu nebo mechanizace pod trasou NVSEK je stavebník, nebo jím pověřená třetí osoba, povinen respektovat výšku vedení nad zemí, případně potřebnou změnu výšky vedení projednat s POS.
6. Stavebník, nebo jím pověřená třetí osoba, je povinen manipulační a skladové plochy zřizovat v takové vzdálenosti od NVSEK, aby činnosti na/v manipulačních a skladových plochách nemohly být vykonávány ve vzdálenost menší než 1m od NVSEK.
7. Stavebník, nebo jím pověřená třetí osoba, není oprávněn užívat, přemísťovat a odstraňovat technologické, ochranné a pomocné prvky SEK.

## III. Práce v objektech a odstraňování objektů

1. Při provádění činností v objektu je stavebník, nebo jím pověřená třetí osoba, povinen v souladu s právními předpisy, technickými a odbornými normami (včetně doporučených), správnou praxí v oboru stavebnictví a technologickými postupy provést mimo jiné průzkum vnějších i vnitřních vedení SEK na omítce i pod ní.

Vyjádření je platné pouze pro zájmové území určené a vyznačené žadatelem, jakož i pro důvod vydání vyjádření stanovený žadatelem.

Vyjádření pozbývá platnosti:

- uplynutím vyznačené doby platnosti vyjádření
- změnou rozsahu zájmového území
- změnou důvodu vydání vyjádření uvedeného v žádosti

Bude-li žadatel na společnosti ISP požadovat, aby se jako účastník správního řízení, pro jehož účely bylo toto vyjádření vydáno, vzdala práva na odvolání proti rozhodnutí vydanému ve správním řízení, pro jehož účely bylo toto vyjádření vydáno, je oprávněn kontaktovat POS.

Přílohy vyjádření:

- situační výkres zájmového území určeného a vyznačeného žadatelem

ISP prohlašuje, že žadateli byly pro jím určené a vyznačené zájmové území poskytnuty veškeré dostupné informace o SEK společnosti.

Vyjádření vydal Petr Kubeš dne: 12. 8. 2016

# Zákreš zájmového území

Príloha: zákreš zájmového území

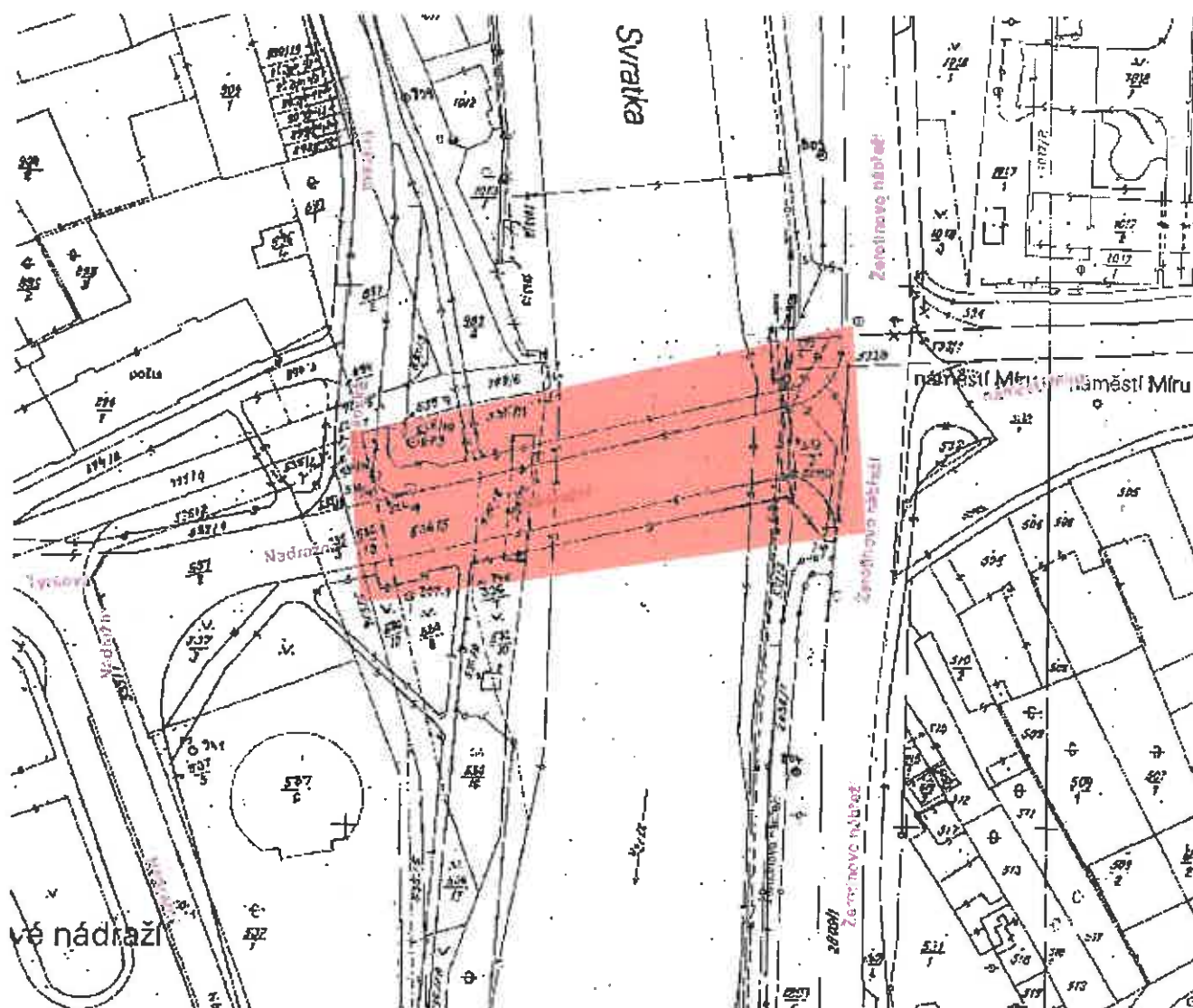



V Brně dne: 22.8.2016  
Číslo jednací: 16/003268  
Platnost tohoto vyjádření končí dne: 22. 8. 2018  
Vyřizuje:  
Zdeněk Sýkora  
sykora@itself.cz  
+420533383342

Žadatel:  
**Rušar mosty, s.r.o.**  
**Jaromír Rušar**  
**Majdalenky 853/19**  
**63800 Brno**

**Věc: Vyjádření k existenci sítí / zpracování projektu / předprojektové přípravě**

**Oprava mostu ev.č. 416-013 přes Svratku v Židlochovicích**

**Katastrální území: Židlochovice**

V lokalitě výše uvedené stavby se nachází zařízení fy. **itself s.r.o.** Pálavské náměstí 11, Brno 628 00, - podzemní telekomunikační trasy (kabely zatažené v chráničkách v konstrukci mostu) :

- na náplavné straně 1x metalický koaxiální kabel (na přiložené situaci vyznačeno zelenou barvou)
- na odplavné straně 1x HDPE trubka 40 mm se zafouknutým optickým kabelem (na přiložené situaci vyznačeno modrou barvou)

Vedení ITSELF je telekomunikační stavbou s ochranným pásmem 1,5 m od kabelů (HDPE trubek)

V případě nutnosti přeložek kabelů ITSELF upředmostňujeme řešení bez přerušení provozu.

Požadujeme předložení dokumentace k dalšímu stupni stavby.

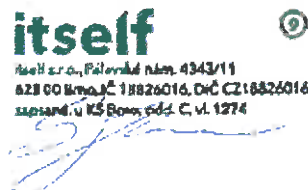

**itself**   
itself s.r.o., Pálavské nám. 4343/11  
628 00 Brno, IČ 18826016, DIČ CZ:18826016  
Majdalenky 853/19, Brno, odd. C, v. 1274

Přílohy: přehledová situace se zákresem trasy DOK-ITSELF, zaměření trasy DOK-ITSELF ve formátu DGN



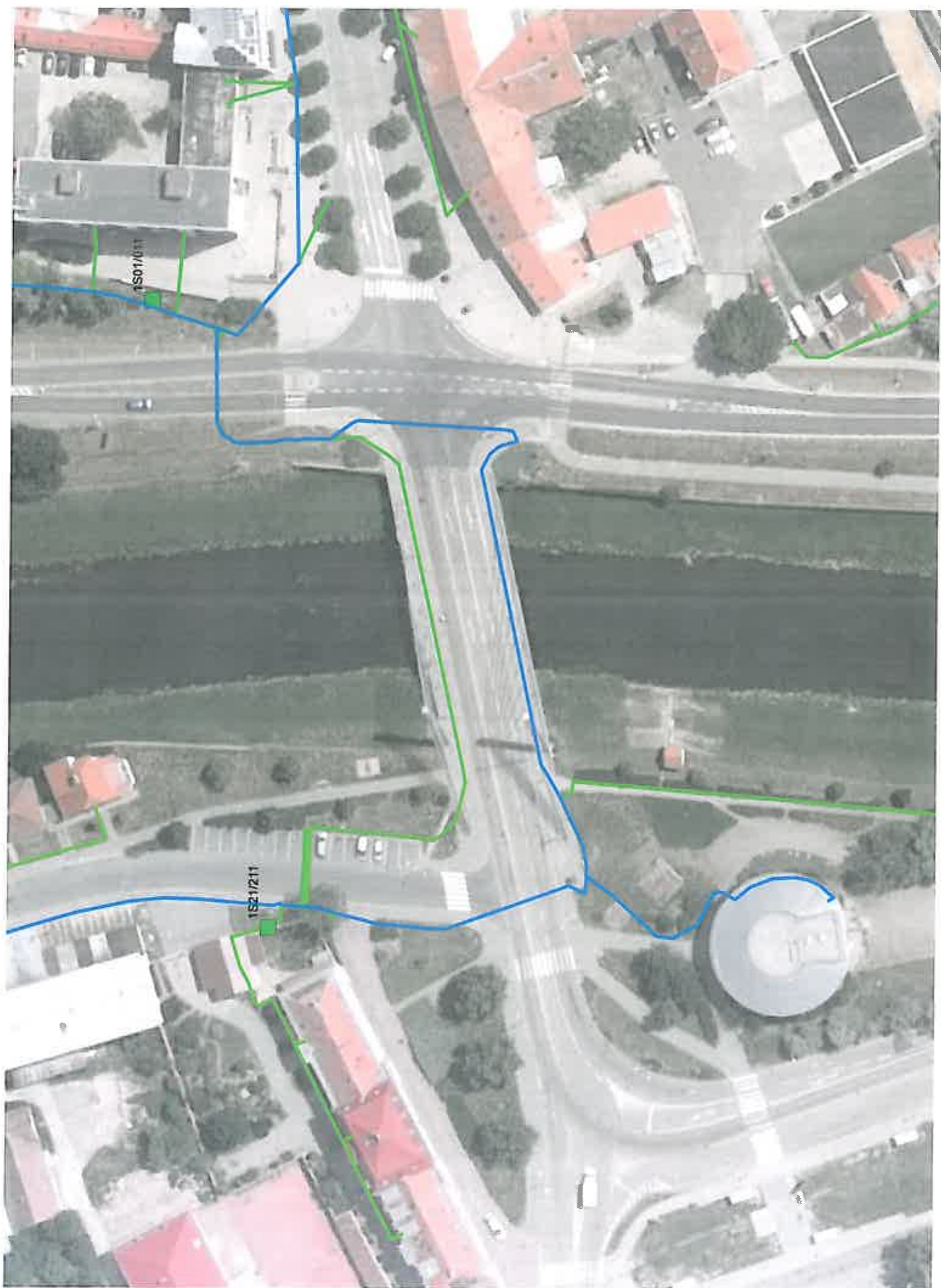



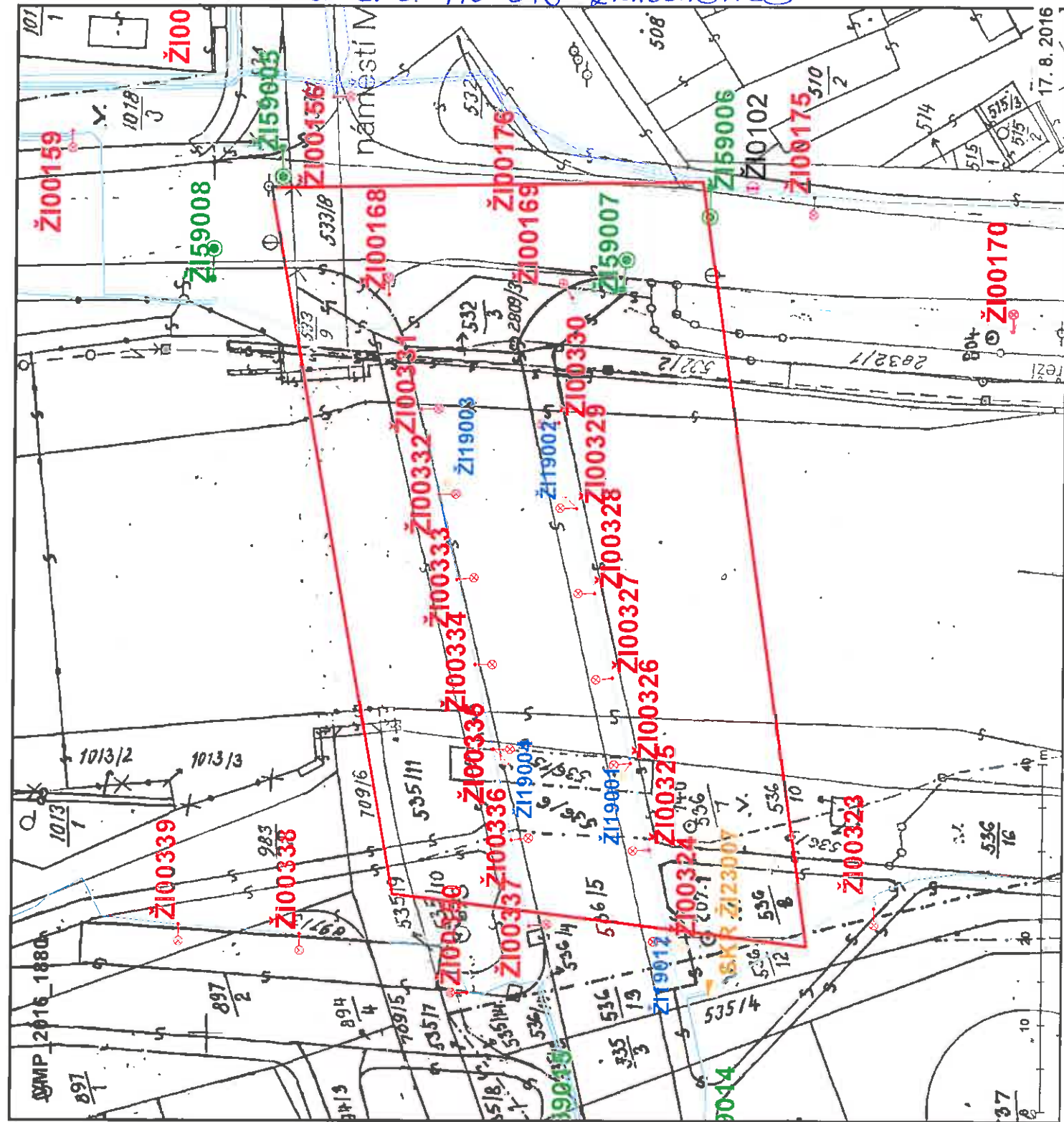

- žádost o výdej mapových podkladů
- slavnostní osvětlení - na objektu
- veřejné osvětlení - stožárové
- přisvětlení přechodu - samostatný stožár
- stožár SSZ
- dělicí skříň
- kabelové vedení - veřejné osv., zemní
- kabelové vedení - přisv. přechodu, zemní

**Sekce ekonomická a majetková Ministerstva obrany**  
**odbor ochrany územních zájmů a řízení programů nemovité infrastruktury**  
Tychonova 1, Praha 6, PSČ 160 01, datová schránka hjyaavk

---

Sp.zn.: 68625/2016-8201-OÚZ-BR  
75-525/2016-8201

Brno 11. srpna 2016  
Výtisk č. 1  
Počet listů: 2

Rušar mosty, s.r.o.  
kgah6kn  
Slavičкова 1a

638 00 Brno

**Oprava mostu evč. 416-013 přes Svratku v Židlochovicích, k.ú. Židlochovice (vyjádření k existenci inženýrských sítí – stanovisko k předprojektové přípravě)**  
K čj. DOP/525/2016

Ve smyslu § 175 zákona č.183/2006 Sb. o územním plánování a stavebním řádu (stavební zákon) a zákona č.222/1999 Sb. o zajišťování obrany České republiky v platných zněních a v souladu s rezortními předpisy (na teritoriu okresů Brno-město, Brno-venkov, Blansko, Břeclav, Hodonín, Kroměříž, Prostějov, Třebíč, Uherské Hradiště, Vyškov, Zlín, Znojmo a Bruntál, Frýdek-Místek, Jeseník, Karviná, Nový Jičín, Olomouc, Opava, Ostrava, Přerov, Šumperk, Vsetín) bylo provedeno vyhodnocení výše uvedené akce.

**Ministerstvo obrany**

jednající Oddělením ochrany územních zájmů Odboru ochrany územních zájmů a řízení programů nemovité infrastruktury Sekce ekonomické a majetkové, jako věcně a místně příslušným ve smyslu zákona č. 222/1999 Sb., jehož jménem jedná ministerský rada Oddělení ochrany územních zájmů Odboru ochrany územních zájmů a řízení programů nemovité infrastruktury Sekce ekonomické a majetkové Ministerstva obrany Ing. Eva USTOHALOVÁ v souladu s Rozkazem ministra obrany č. 39/2011 Věstníku MO-Zabezpečení výkonu působnosti MO ve věcech územního plánování a stavebního řádu v platném znění,

**vydává závazné stanovisko v rámci předprojektové přípravy:**

V řešené lokalitě akce nevidujeme inženýrské sítě a podzemní telekomunikační vedení Ministerstva obrany. Dané území se nachází v zájmovém území MO ČR a dle § 175 zákona č. 183/2006 Sb. jsou stavby podmíněny závazným souhlasným stanoviskem Ministerstva obrany, proto požadujeme zpracovanou projektovou dokumentaci k dané akci předložit Oddělení ochrany územních zájmů Odboru ochrany územních zájmů a řízení programů nemovité infrastruktury Sekce ekonomické a majetkové MO k posouzení.

Závazné stanovisko Ministerstva obrany je platné 2 roky a musí být vyžadováno znovu, dojde-li ke změně záměru.

V další korespondenci, týkající se výše uvedené věci, uvádějte odkaz na Sp.zn.: 68625/2016-8201-OÚZ-BR tohoto závazného stanoviska Ministerstva obrany.

*Kontaktní osoba: Ing. Eva Ustohalová, tel. 973 445 707, fax. 973 445 060*

**Adresa pro doručování:**

**Sekce ekonomická a majetková MO,  
odbor ochrany územních zájmů a řízení programů nemovité infrastruktury,  
oddělení ochrany územních zájmů Brno  
Svatoplukova 2687/84, PSČ 662 10 Brno  
IČO: 60162694**

Ing. Eva USTOHALOVÁ  
ministerský rada



## Město Židlochovice

Masarykova 100, 667 01 Židlochovice  
odbor investic a místního hospodářství

---

Váš dopis zn.:

Ze dne:

Naše zn. OIMH/12/2016/HA

Počet listů

Rušar mosty, s.r.o.

Rušar Jaromír

Majdalenky 19

638 00 BRNO

IČ: 29362393

Vyřizuje: Aleš Horváth

Tel.: +420 547 426 037, 604 290 415

E-mail: [ales.horvath@zidlochovice.cz](mailto:ales.horvath@zidlochovice.cz)

Fax:

Datum: 2. 8. 2016

### Vyjádření k existenci sítí

NÁZEV AKCE: Oprava mostu ev. č. 416-013 přes Svratku v Židlochovicích

DŮVOD ŽÁDOSTI: vyjádření k existenci sítí

Město Židlochovice v uvedené oblasti vlastní pouze veřejné osvětlení, správcem VO je Eltodo, které musíte požádat o vyjádření k existenci sítí a dále místní bezdrátový rozhlas, který je taktéž umístěn na stožárech.

ELTODO-CITELUM, s.r.o.

[novakj2@eltodo.cz](mailto:novakj2@eltodo.cz)

Novodvorská 1010/14

142 01 Praha 4

korespondenční adresa:

ELTODO-CITELUM, s.r.o.

U Elektrárny 1

695 01 Hodonín

Příloha:

- zakres technické infrastruktury
- kopie zakresu daného zájmového území

  
Ing. Zdeňka Koutná  
vedoucí OIMH

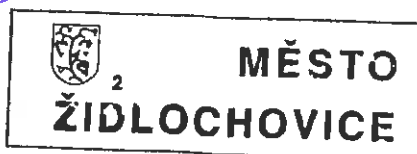



**Žadatel:**

Ruřar mosty, s.r.o.  
Ruřar Jaromír  
Majdalenky 19  
63800 Brno  
IČ: 29362393

Město Židlochovice  
Masarykova /100  
66701 ŽIDLOCHOVICE

Evid. číslo žádosti  
0000182995

Evid. číslo správce  
0000075013

Důvod podání žádosti  
Zpracování projektu / předprojektová příprava

**Věc:**

Žádost o vyjádření k existenci sítí

Žádám vás o vyjádření z výše uvedeného důvodu pro akci:

Oprava mostu ev.č. 416 - 013 přes Svratku v Židlochovicích

Doplňkové informace:

Přílohy (názvy souborů příloh)

Způsob převzetí vyjádření: poštou

Poznámka:

S pozdravem

V

dne 2.8.2016 11:02

Ruřar Jaromír

Telefon: 545222037

Mobil:

Fax:

E-mail: [info@rusar.cz](mailto:info@rusar.cz)

Tato žádost byla vygenerována službou e-UtilityReport, kterou provozuje HRDLIČKA spol. s r. o.

Více informací o službě naleznete na <http://www.mawis.eu>. V případě dotazu či zájmu o příjem žádosti elektronickou cestou, kontaktujte zákaznické centrum: tel.: +420 251 618 458, e-mail: [info@mawis.eu](mailto:info@mawis.eu)

**Zákres zájmového území**

**Dotčená k.ú.:**

KÚ: Židlochovice (796701)

**Dotčené pozemky:**

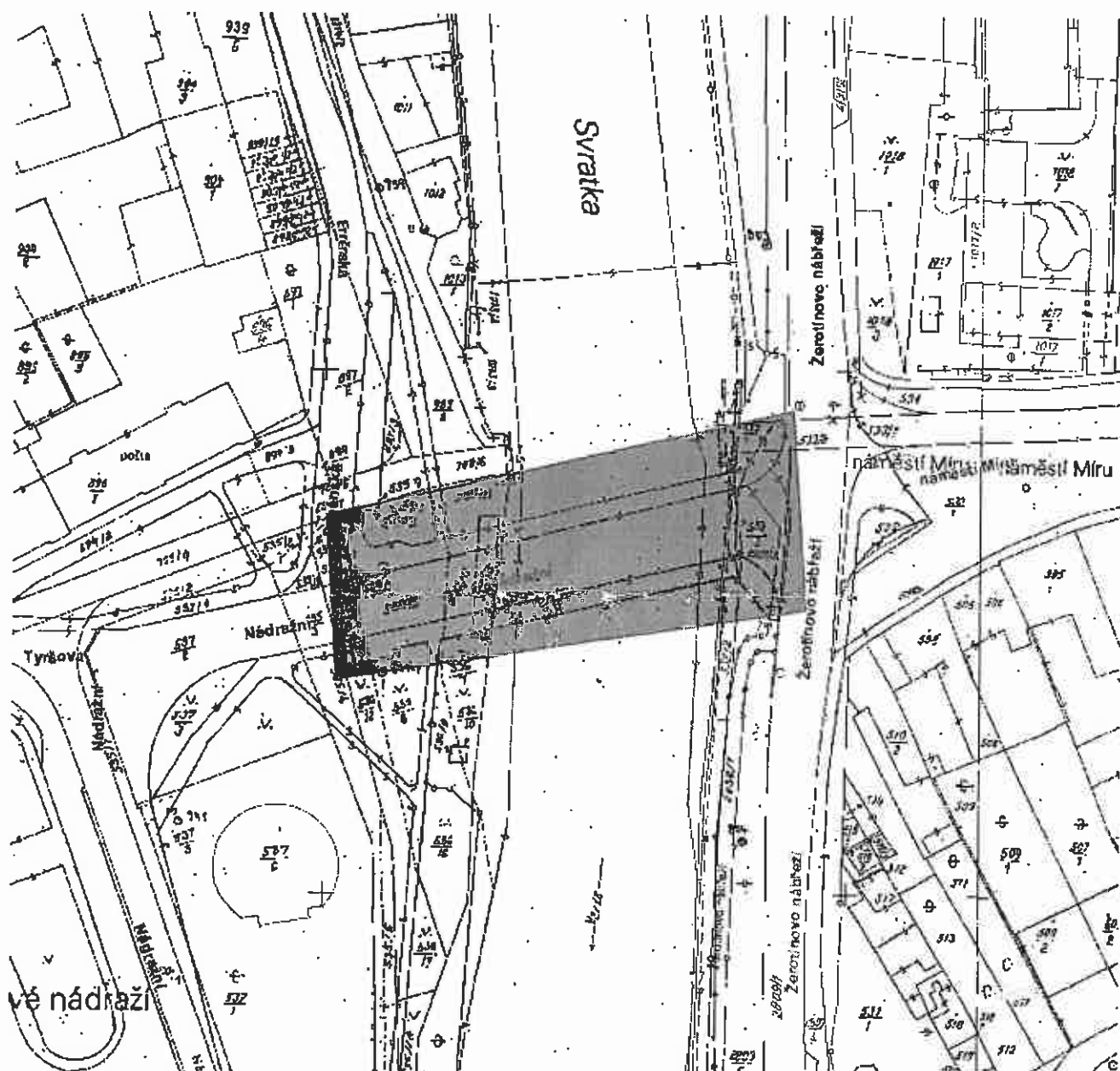

Tato žádost byla vygenerována službou e-UtilityReport, kterou provozuje HRDLÍČKA spol. s r. o.

Více informací o službě naleznete na <http://www.mawis.eu>. V případě dotazu či zájmu o příjem žádosti elektronickou cestou, kontaktujte zákaznické centrum: tel.: +420 251 618 458, e-mail: [info@mawis.eu](mailto:info@mawis.eu)

