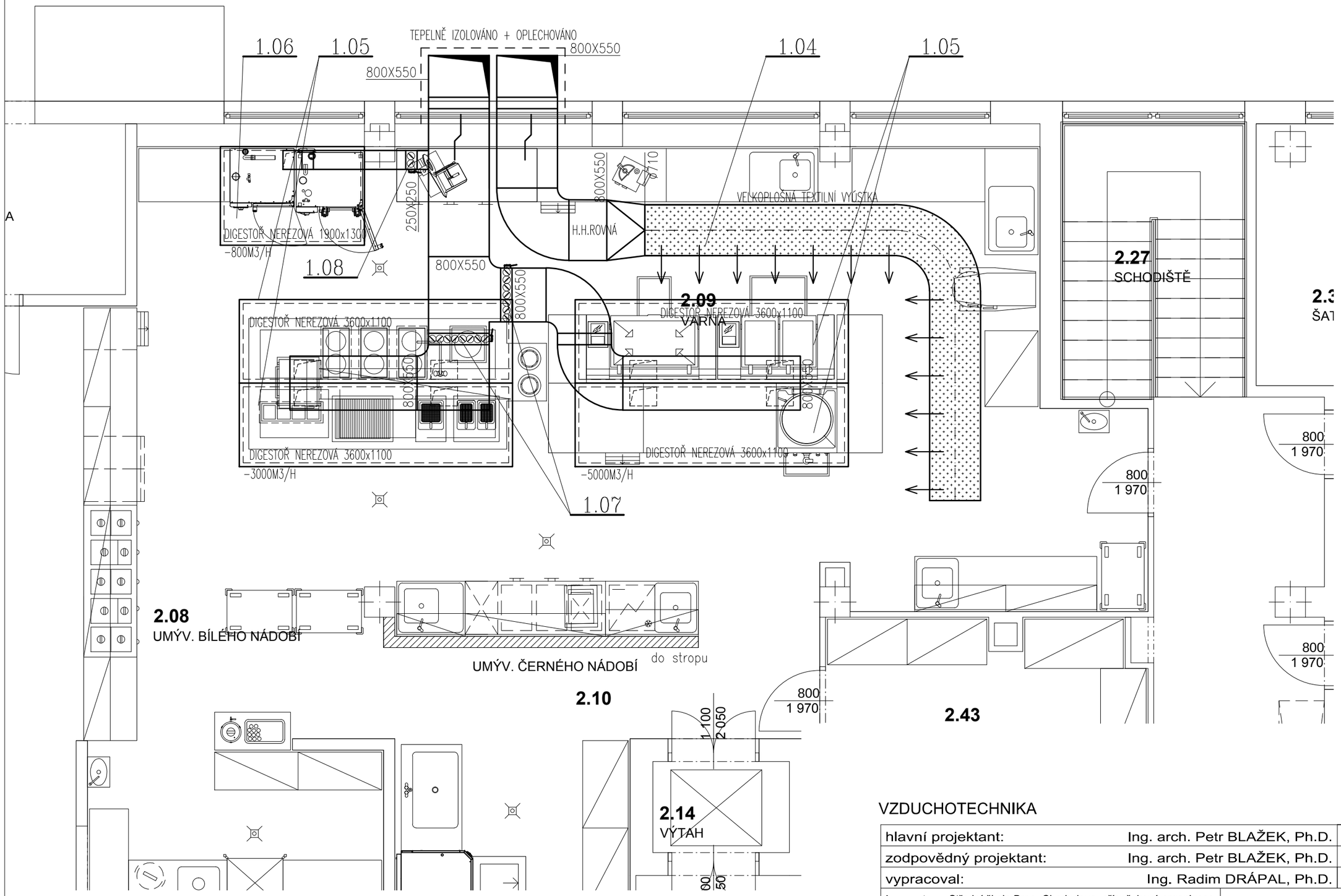

VZDUCHOTECHNIKA

hlavní projektant:	Ing. arch. Petr BLAŽEK, Ph.D.	revize:	
zodpovědný projektant:	Ing. arch. Petr BLAŽEK, Ph.D.	stupeň PD:	DPS
vypracoval:	Ing. Radim DRÁPAL, Ph.D.	datum:	01/2019

investor: Střední škola Brno, Charbulova, příspěvková organizace
Charbulova 1072/106, Černovice, 61800 Brno

PEND a.s.
Vojanova č.1, 615 00 Brno
tel.: 548424611-13, fax.: 548424614
E-mail: projekt@pend.cz, www.pend.cz

Rekonstrukce a modernizace stravovací části
vč. technologie v objektu Svratka
Veslařská 557/54, Jundrov, 63700 Brno
k.ú. Jundrov, p.č. 744/4

měřítko: **1:50**

obsah výkresu:
PŮDORYS 2.NP - NOVÝ STAV

čís. výkresu: **1.4.3.03**