PŮDORYS KOTVENÍ

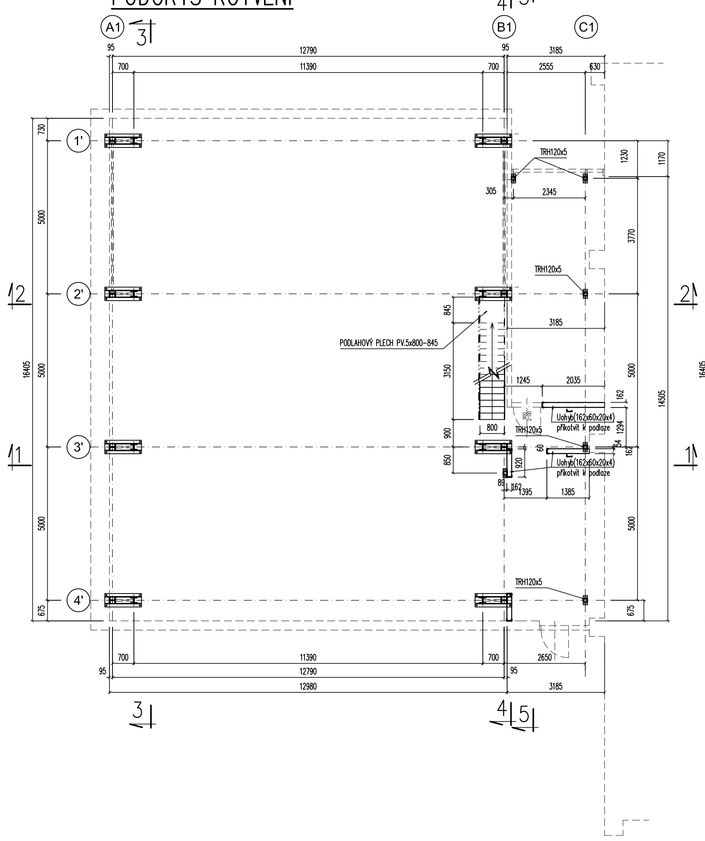

PŮDORYS J.D.

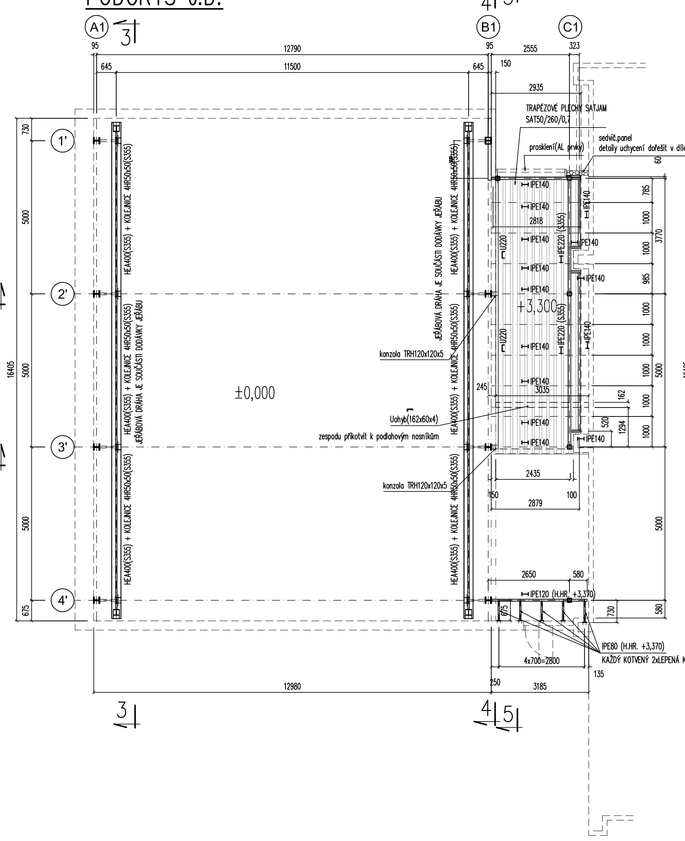

PŮDORYS STŘECHY

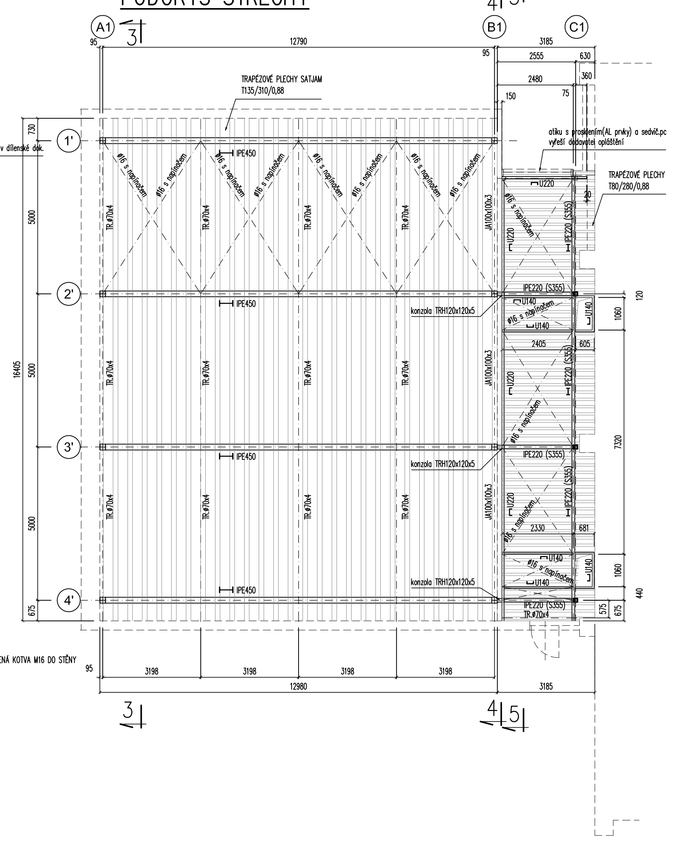

ŘEZ 3–3

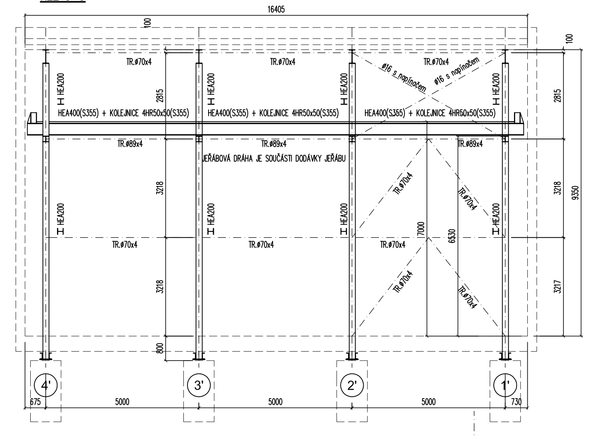

ŘEZ 4–4

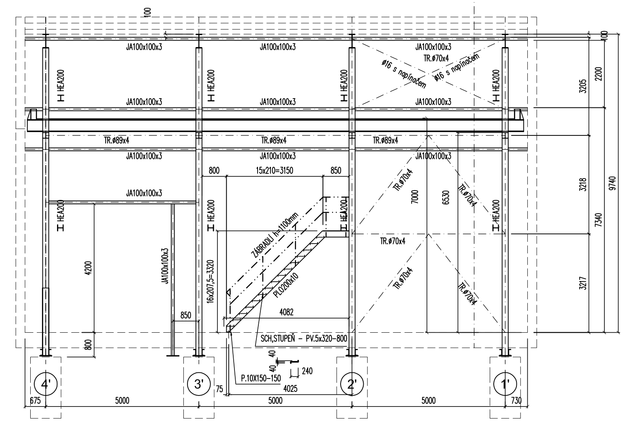

ŘEZ 5–5

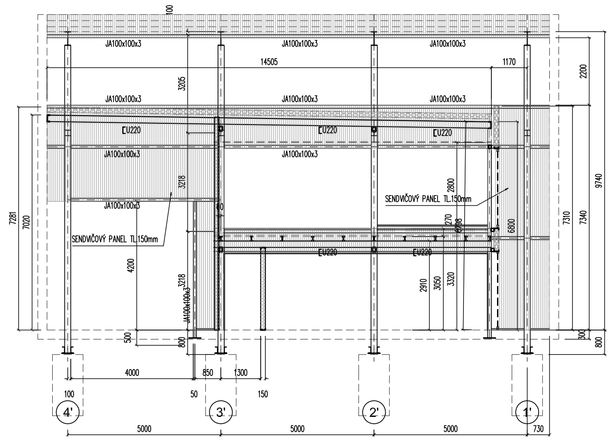

DETAIL KOTVENÍ PŘÍHRADOVÉHO SLOUPU

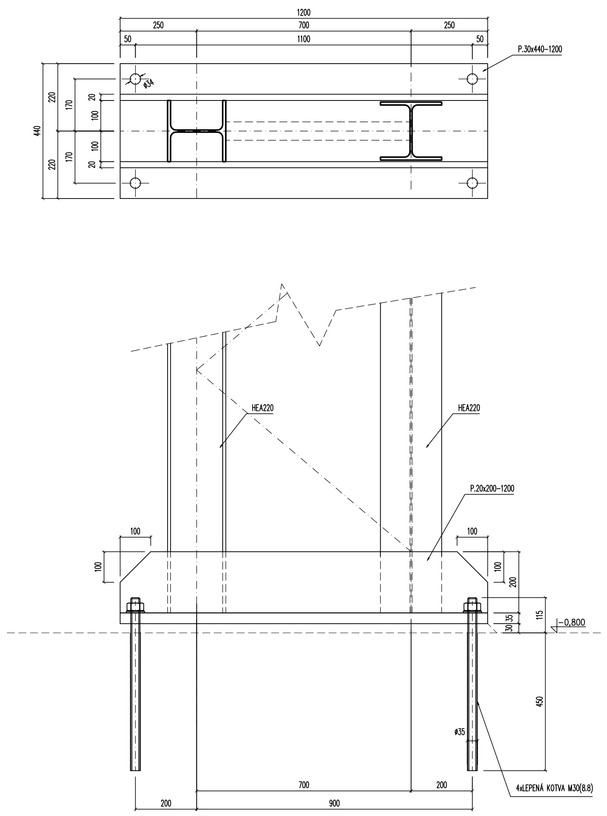

ŘEZ 1–1

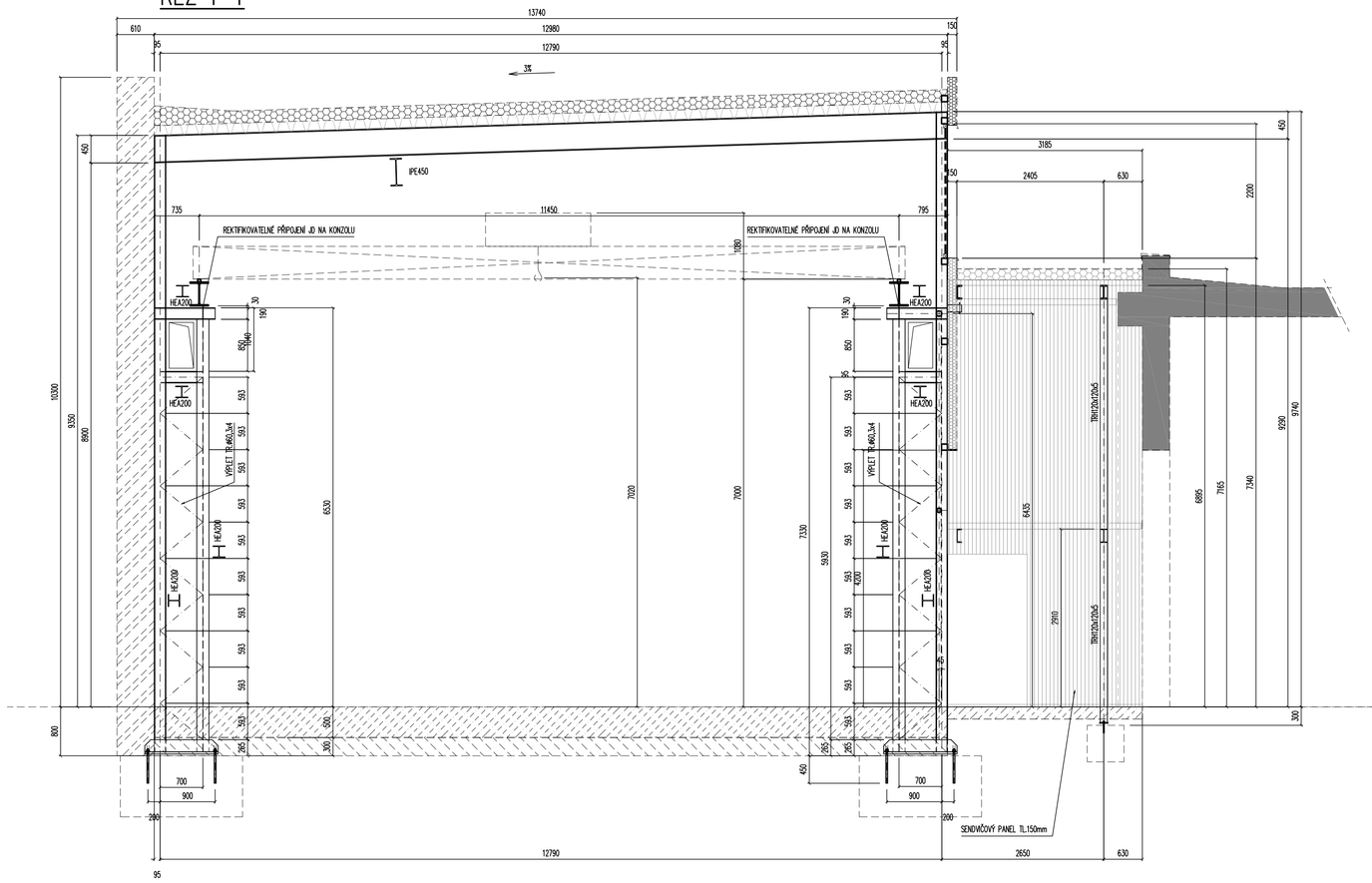

ŘEZ 2–2

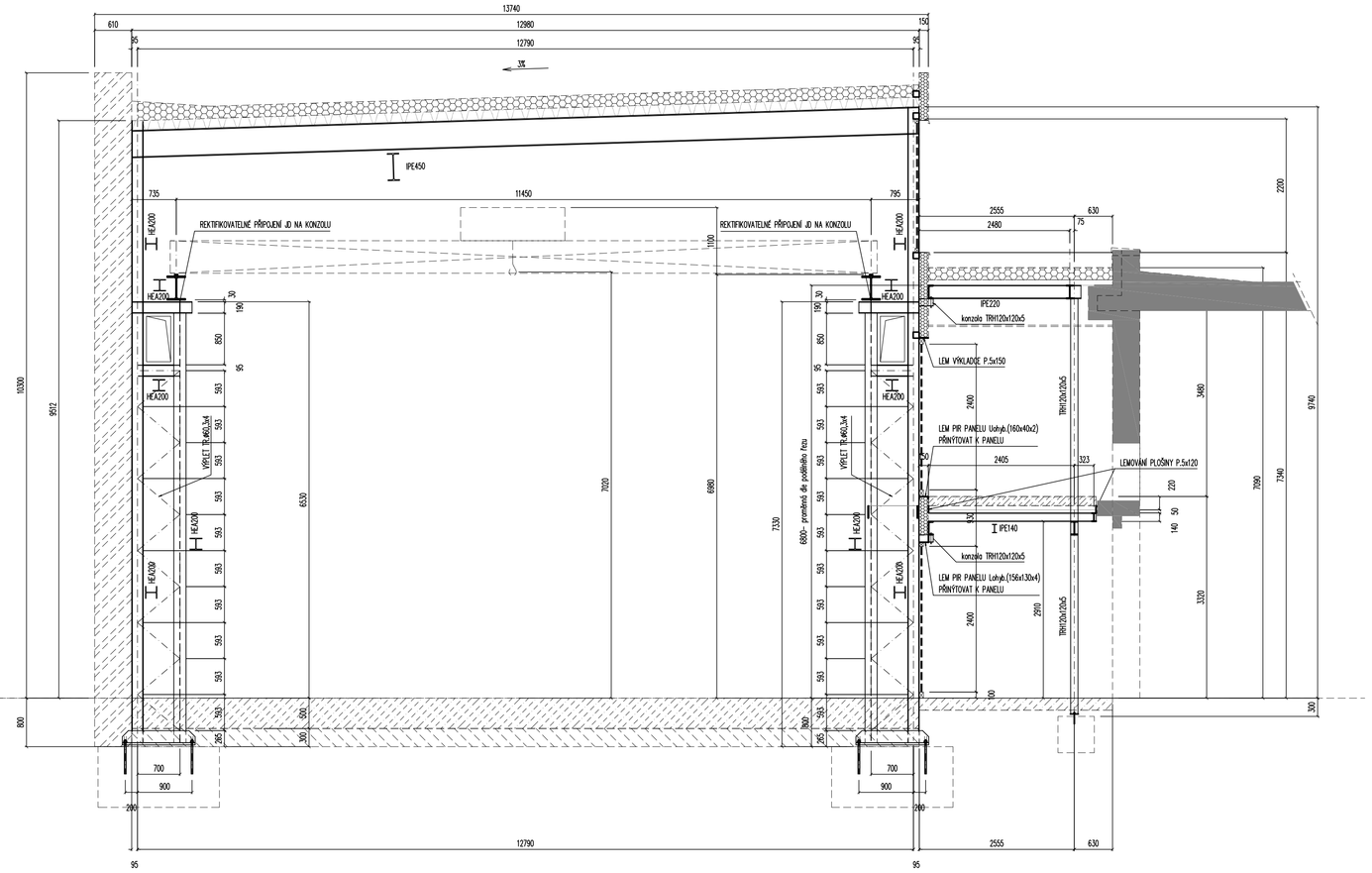

NÁTĚROVÝ SYSTÉM – VIZ.TECHNICKÁ ZPRÁVA

Třída provedení dle ČSN EN 1090-2+A1: "EXC2"

OCEL: S235

±0,000 = 311,940 m n. m

architektonická a projektová kancelář	Ing. arch. Libor Žák		Riegrova 44, 612 00 Brno člen sdružení Atic.Z architects & engineers
HLAVNÍ PROJEKTANT: Ing. arch. Libor Žák			
ZODP. PROJEKTANT: Ing. arch. Libor Žák	VYPRACOVAL: Ing. Pavel Tejnil		e-mail: liborzak.arch@gmail.com
INVESTOR: **Jihomoravský kraj** Žerotínovo nám. 3, 601 82 Brno **Intemac Solutions, s.r.o.** Blanenská 1288/27, 664 34 Kuřim	STAVEBNÍ ÚŘAD: Kuřim	KÓD ZAKÁZKY: 077-18-11-3	PROJEKTANT ČÁSTI PD: Ing.Pavel Tejnil Hrdlořezy 1, Hrdlořezy 2 612 00 Brno, Hrdlořezy 2 e-mail: tejnil@seznam.cz
ČÁST: **D.1.2.2 Ocelové konstrukce**			DATUM: 10/2018
STAVBA: ROZŠÍŘENÍ INFRASTRUKTURY CENTRA INTEMAC			STUPEŇ:
OBJEKT: SO 01 PŘÍSTAVBA A STAVEBNÍ ÚPRAVY			MĚŘÍTKO: **1:100** / FORMÁT: 350x610
OBSAH: **NOSNÁ OCELOVÁ KONSTRUKCE PŘÍSTAVBY**			ČÍSLO VÝKRESU: PT-077-18-11-3-104 / POR. Č.: **4**