

Kupní smlouva

uzavřena v souladu s ustanovením § 2079 a násled.
zákona č. 89/2012 Sb., občanský zákoník

Smluvní strany:

Prodávající, jímž je:

obchodní firma: **ELECTRIC MEDICAL SERVICE, s.r.o.**
se sídlem: Ledce 74, 664 62
IČ : 49970267
DIČ: CZ49970267
Zapsán v OR vedeném Krajským soudem v Brně, oddíl C, vložka 13525
jehož zastupuje: Jaromír Malý, Petr Podloucký, jednatel
tel.: +420 543 524 381
fax: +420 543 524 380
email: info@emsbrno.cz
bankovní spojení / číslo účtu: Komerční banka, a.s. Brno; 7271120217/0100
(dále označován krátce též jako „**prodávající**“)

a

Kupující, jímž je:

obchodní firma: **Nemocnice Vyškov, příspěvková organizace.**
se sídlem: Purkyňova 36, 682 01 Vyškov
IČ : 00839205
DIČ: CZ00839205
zapsána v OR vedeném Krajským soudem v Brně, oddíl Pr, vložka 1258
jehož jménem jedná: Ing. Věra Seidlová, ředitelka nemocnice
tel.: +420 517 315 100
fax: +420 517 315 118
bankovní spojení / číslo účtu : KB, a.s. č.ú.: 7939-731/0100
(dále označován krátce též jako „**kupující**“),

Kupující s prodávajícím, společně dále také označování krátce jako “smluvní strany“, uzavírají na základě vzájemné shody tuto

Kupní smlouvu

I.

Předmět smlouvy a místo dodání

Předmětem této kupní smlouvy je dodávka 1 ks ultrazvukového přístroje LOGIQ F8 včetně příslušenství (dále jen „zboží“) v celkové hodnotě 552 970 Kč včetně DPH (slovy: pět set padesát dva tisíc devět set sedmdesát korun českých). Podrobná specifikace zboží je uvedena v příloze č. 1 této smlouvy.

Prodávající se zavazuje dodat kupujícímu výše uvedené zboží a převést na něj vlastnické právo k tomuto zboží, provést instalaci zboží, uvést zboží do provozu, provést provozní vyzkoušení dodaného zboží a vypracovat protokol o tomto vyzkoušení, zaškolit obsluhu zboží a předat zboží kupujícímu společně s Návodem k obsluze v českém jazyce, jak v elektronické podobě pdf, tak v tištěné podobě, prohlášením o shodě dle zák. č. 22/1997 Sb. dodat příslušnou dokumentaci dle zákona 268/2014Sb., o zdravotnických prostředcích, záruční list, prohlášení o třídě míry rizika, kterou představuje použití zdravotnického prostředku pro uživatele, popřípadě pro jinou fyzickou osobu v platném znění.

Prodávající se zavazuje zboží dodat na svůj náklad, na své nebezpečí, v době sjednané touto smlouvou, dodat zboží v prvotřídní kvalitě odpovídající všem technickým normám, podmínkám platným pro dané funkční soubory zdravotnické techniky.

Kupující se zavazuje k zaplacení ceny za jeho dodání.

Místem dodání zboží je místo na adrese: Nemocnice Vyškov, p. o., Purkyňova 36, 682 01 Vyškov (dále též „místo dodání“), Poliklinika – Gynekologická ambulance.

II.

Práva a povinnosti prodávajícího

Prodávající se zavazuje dodat zboží kupujícímu včetně nainstalování do 4 týdnů dnů po podpisu kupní smlouvy oběma smluvními stranami.

Dokladem o datu dodání je údaj uvedený na potvrzeném dodacím listu – předávacím protokolu.

V případě nedodání zboží prodávajícím ve smluveném termínu má kupující právo požadovat smluvní pokutu ve výši 0,05 % z ceny nedodaného zboží za každý den prodlení, tím není dotčeno právo kupujícího na vymáhání náhrady škody.

Prodávající se zavazuje vyrozumět kupujícího o dodání zboží (či dílčí dodávky) nejméně 2 pracovní dny předem.

III.

Práva a povinnosti kupujícího

Kupující se na základě této smlouvy zavazuje zboží od prodávajícího převzít do svého vlastnictví a zaplatit prodávajícímu dohodnutou kupní cenu.

Kupující se na základě této smlouvy zavazuje zboží od prodávajícího převzít ve funkčním a bezvadném stavu. Kupující je povinen při dodání zboží provést jeho fyzickou převímku a neprodleně reklamovat jeho případnou nekompletnost nebo zjevné vady zboží, nejpozději však do 5-ti dnů od data dodání.

IV.
Kupní cena - platební podmínky

- 1) Cena je stanovena jako konečná a nejvýše přípustná. Cena zahrnuje nezbytně nutné obslužné, vedlejší, doplňkové, zvláštní a podobné výkony, náklady (např. inflace) a práce potřebné ke splnění předmětu smlouvy a to po celou dobu platnosti této smlouvy. Cena zahrnuje provedení jedné preventivní prohlídky po dobu záruční doby. Lhůty preventivních prohlídek u jednotlivých částí zboží jsou uvedeny v příloze č. 2 této smlouvy.

Cena zboží bez DPH:	457 000 Kč
Cena zaškolení obsluhy bez DPH	0 Kč
DPH	95 970 Kč
Celková cena včetně DPH:	552 970 Kč

Cena za zboží je stanovena na základě ocenění položkové specifikace, která je uvedena v příloze č. 1 této smlouvy, která je nedílnou součástí této smlouvy.

- 2) Cena za zboží zahrnuje zhotovení a dodávku zboží včetně obalu, cenu dopravy zboží do místa plnění včetně transportního obalu, celní či jiné poplatky, pojištění, cenu montáže zboží a jeho uvedení do provozu včetně potřebných pomůcek, součástí a příslušenství, úklidu místa plnění po montáži, záruční servis, včetně provedení potřebných revizí, atestů a předání technické dokumentace kupujícímu.
- 3) Cena zaškolení obsluhy zahrnuje cenu za zaškolení příslušných pracovníků, tj. techniků objednatele a obsluhujícího personálu v rozsahu zabezpečujícím bezchybnou a bezpečnou možnost obsluhy a údržby při používání zboží.
- 4) Celková cena ve výši 552 970 Kč (slovy: pět set padesát dva tisíc devět set sedmdesát korun českých) včetně příslušné DPH bude uhrazena kupujícími na základě faktury, kterou zašle prodávající kupujícímu nejpozději do 15 (patnácti) kalendářních dnů ode dne podpisu předávacího protokolu. Přílohou bude výkaz dodávek potvrzený pověřenou osobou kupujícího. Faktura je splatná do 30 (třiceti) kalendářních dnů ode dne jejího doručení kupujícímu. V případě, kdy není možné prokázat doručení daňového dokladu kupujícímu, bere se za den doručení 5. (pátý) den od předání daňového dokladu k poštovní přepravě. Faktura - daňový doklad musí obsahovat všechny náležitosti stanovené zákonem č. 235/2004 Sb., v platném znění.

V.
Přechod vlastnictví a nebezpečí nahodilé zkázy

- 1) Vlastnické právo ke zboží přechází z prodávajícího na kupujícího okamžikem podpisu předávacího protokolu dle této smlouvy oběma smluvními stranami.
- 2) Nebezpečí nahodilé zkázy nebo škody na zboží přechází na kupujícího okamžikem podpisu předávacího protokolu dle této smlouvy oběma smluvními stranami.
- 3) V případě, že bude kupující bezdůvodně v prodlení s převzetím zboží, přechází na něho nebezpečí nahodilé zkázy nebo škody, jakoby zboží převzal.

VI. Záruční doba

Záruční doba na bezvadnou funkčnost a jakost zboží je 36 měsíců a počíná běžet ode dne převzetí zboží kupujícím.

Prodávající zajistí záruční a pozáruční servis na základě písemného nahlášení vady, nebo požadavku na provedení servisního zásahu kupujícím (mobilem +420 543 524 381, nebo e-mailem na adresu info@emsbrno.cz).

Smluvní strany se dohodly, že při případné reklamaci vady zjištěné v záruční době má kupující právo požadovat a prodávající povinnost bezplatně vadu odstranit.

V případě závady či poruchy zboží v záruční i pozáruční době se prodávající zavazuje vyslat kvalifikovaného servisního technika na místo dodání k opravě závady do 24 hodin od nahlášení závady. Ten provede odstranění závady na zboží a uvede zboží do běžného provozu ještě téhož dne, kdy na odstranění závady nastoupil. To může splnit i tím, že zapůjčí kupujícímu po dobu opravy náhradní zboží, jehož funkčnost bude plně srovnatelná se zbožím opravovaným. Lhůta pro odstranění závady neběží v těch případech, kdy kupující neposkytne prodávajícímu pro odstranění závady potřebnou součinnost (např. zpřístupněním prostor, poskytnutím možnosti napojit se na síť elektrické energie), rovněž v těch případech, kdy projev vady byl kupujícím prodávajícímu nesprávně popsán, a tato lhůta pro odstranění závady neběží rovněž po dobu nutnou ke zjištění skutečné příčiny vady.

Smluvní strany se dohodly, že po dobu záruky bude 1 preventivní bezpečnostní prohlídka provedena bezplatně.

- 1) prodávající se zavazuje poskytovat kupujícímu placený pozáruční servis minimálně po dobu 10 let po dodání zboží.
- 2) podmínky uvedené v příloze č. 2 lze měnit pouze v těchto případech:
 - vzrostou-li náklady prodávajícího v důsledku změny hodnoty meziročního inflačního nárůstu, je prodávající oprávněn změnit ceny uvedené v příloze č. 2 této smlouvy a to v relaci hodnoty meziročního inflačního nárůstu. Tyto změny musí být vždy řádně dokladovány a lze je uplatnit pouze 1 x za rok. Každá konkrétní změna tohoto druhu musí být sjednána písemně ve formě dodatku k této smlouvě s účinností odsouhlasenou oběma stranami.
- 3) prodávající se zavazuje, že v případě výskytu neodstranitelné vady na zboží během trvání záruční doby, vymění toto zboží za bezvadné.

VII. Platnost smlouvy

Tato smlouva nabývá platnosti a účinnosti dnem jejího podpisu oběma zástupci smluvních stran.

VIII. Závěrečná ustanovení

Ustanovení neupravená touto smlouvou se řídí obecně platnými právními předpisy České republiky, zejména zákonem č. 89/2012 Sb., občanský zákoník.

Obě smluvní strany se dohodly na podmínkách záručních a pozáručních servisních pracích a preventivních podmínkách. Tyto podmínky jsou uvedeny v příloze č. 2 této smlouvy a jsou nedílnou součástí kupní smlouvy. Prodávající se zavazuje uzavřít servisní smlouvu s kupujícím na základě těchto podmínek.

Jakékoli změny a doplňky této smlouvy jsou možné pouze ve formě písemných číslovaných dodatků, podepsaných oprávněnými zástupci obou smluvních stran. Tato smlouva je vyhotovena ve dvou stejnopisech, z nichž každá smluvní strana obdrží jedno.

Obě smluvní strany prohlašují, že si tuto smlouvu před podpisem přečetly, že tato nebyla ujednána v tísní, ani za jinak jednostranně nevýhodných podmínek, že porozuměly jejímu obsahu, a že s obsahem souhlasí. Podepsání této smlouvy je projevem jejich svobodné vůle.

Ve věcech plnění této smlouvy jsou kontaktními osobami na straně prodávajícího:

Jméno a příjmení: Ing. Jan Rezek
mobil: +420 607 943 342
fax: +420 543 324 380
e-mail: rezek@emsbrno.cz

na straně kupujícího:

Ing. Věra Seidlová, ředitelka nemocnice
Ing. Jaromír Herzán vedoucí obchodního oddělení
tel: +420 517 315 143
fax: +420 517 315 156;
e-mail: herzan@nemvy.cz

Smluvní strany prohlašují, že jejich způsobilost k právním úkonům a jejich volnost uzavřít tuto smlouvu jakož i jejich způsobilost k souvisejícím právním úkonům není nijak omezena nebo vyloučena.

Prodávající uděluje svůj souhlas s úplným zveřejněním obsahu této smlouvy, jakož i se zveřejněním všech dalších smluvních dokumentů vztahujících se k plnění veřejné zakázky na základě této smlouvy.

Přílohy: Příloha č. 1 – Položková specifikace díla uvedená položkovým rozpočtem (cenová nabídka)

Příloha č. 2 – Podmínky záručního a pozáručního servisu

V Ledcích dne 25.05.2016

Ve Vyškově dne 30-05-2016

.....
Prodávající
Petr Podloucký – jednatel

Electric Medical Service, s.r.o.
664 62 Ledce 74
DIČ: CZ49970267

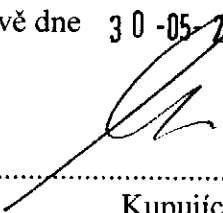
.....
Kupující
Ing. Věra Seidlová, ředitelka nemocnice

Nemocnice Vyškov, příspěvková organizace
Purkyňova 36, 682 01 Vyškov
IČO: 00839205 DIČ: CZ008392
tel.: 517 315 111 fax: 517 315 118

Nemocnice Vyškov
příspěvková organizace
Purkyňova 36
682 01 Vyškov

23. 5. 2016

Ultrazvukový přístroj LOGIQ F8

Nabídka č.: H16052301_II

Představení systému:

LOGIQ F8 je velmi kompaktní a mobilní stacionární celotělový digitální ultrazvukový systém vyšší střední třídy s kompletními dopplerovskými módy. Celý systém je založený na unikátní GE TruScan architektuře s technologiemi: TruAccess, Smart Scan a Comfort Scan. Třída tohoto zdravotnického prostředku je, dle prohlášení výrobce, IIa.

Speciální vlastnosti:

velmi kvalitní 2D zobrazení s implementovaným SRI a CRI zobrazením, trapezoidní zobrazení na lineární sondě, velmi citlivý výkonový (PDI) Doppler, pulzní a kontinuální (opcel) Doppler s automatickými on-line i off-line kalkulacemi v reálném čase (indexy S, D, S/D, D/S, RI, PI, HR, ...), automatická jednotlačítková optimalizace obrazu pro: B-mode, barevný Doppler i spektrální Doppler, technologie TruAccess (Raw Data Processing) – práce s „hrubými daty“ s možností pozdější úpravy těchto dat (gain, dynamický rozsah, komprese, grayscale,...), integrovaný velkokapacitní harddisk, 6x USB port 2.0, spolehlivá interní patientská databáze založená na SQL jádru, což umožňuje využívat výhody těchto databází (rychlost, široké možnosti vyhledávání, exportu, atd.), komplexní software, anotace, kalkulace a reporty pro obecnou: radiologii, pediatrii, neonatologii, kardiologii, neurologii, akutní aplikace, porodnictví vč. růstových křivek, gynekologii a cévní vyšetření, měření všech známých parametrů, délek, ploch, objem, úhel, % stenózy, generování přehledných reportů s možností tisku, ...

Aktivní zobrazovací módy:

B-mod (2D zobrazení), M-mod, výkonový širokopásmový (PDI) Doppler (Angio Doppler), barevný (CFM) Doppler, pulzní (PWD) Doppler, harmonické (THI) zobrazení vč. pulzní inverze, CRI – nastavitelné kompaundní zobrazení, SRI – nastavitelný systém redukcující ultrazvukové spektrum, B-Steer ve 2D zobrazení, simultánní duální zobrazení aktivního 2D a CFM zobrazení.

Dostupné rozšíření (Options):

Auto IMT měření, Stress Echo, Elastografie na lineárních sondách, barevný tkáňový Doppler, Easy 3D zobrazení, 4D zobrazení, DICOM 3.0 konektivita, kontinuální (CWD) Doppler, AMM – anatomický M-mód, LOGIQView - panoramatické zobrazení, bezdrátová síť LAN (WI-FI), programovatelný pedál (1 nebo 3 fce), EKG modul, digitální termotiskárna, čtvrtý konektor pro sondu, interní CD/DVD mechanika, další typy ultrazvukových sond (konvexní, mikrokonvexní, lineární, fázové, intrakavitální, 4D konvexní).

Další systémové parametry:

Výborná mobilita přístroje na podvozku, hmotnost 58 kg, šířka klávesnice 50 cm, barevný 19" TFT LCD na flexibilním všesměrovém rameni s klasickým poměrem stran 5:4/4:3 a diagnostickou výsečí min. 20 x 20 cm, dotyková ovládací obrazovka 8.4", osmi násobné řízení TGC křivky, intuitivní podsvětlená klávesnice a uživatelem programovatelné přednastavení (presety), programovatelný ovládací panel, dlouhá smyčka pro záznam vyšetření, interní HDD pro ukládání obrazů a smyček, ZOOM na zmraženém i živém obrazu, možnost vlastních kalkulací, jednoduchá obsluha, možnost připojení široké škály multifrekvenčních sond, upgrade přístroje pomocí CD nebo USB, nízká hlučnost přístroje.



Authorized Distributor
GE Healthcare

www.ultrazvuky.cz
info@emsbrno.com
tel.: 543 524 381

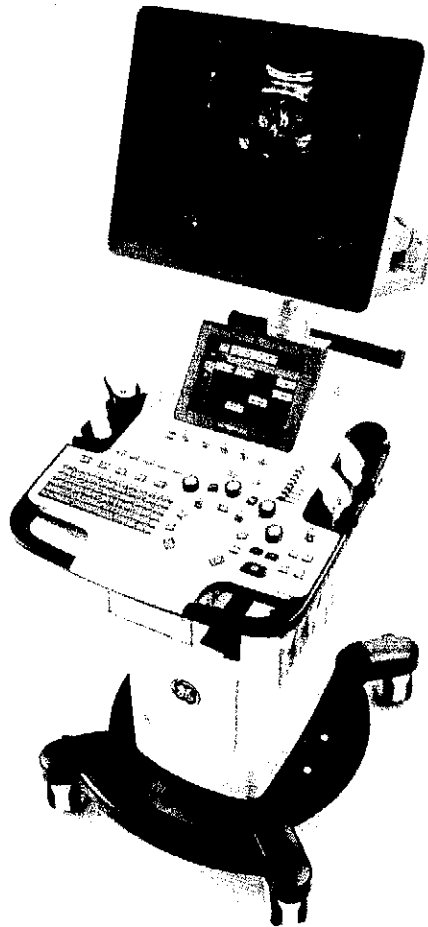
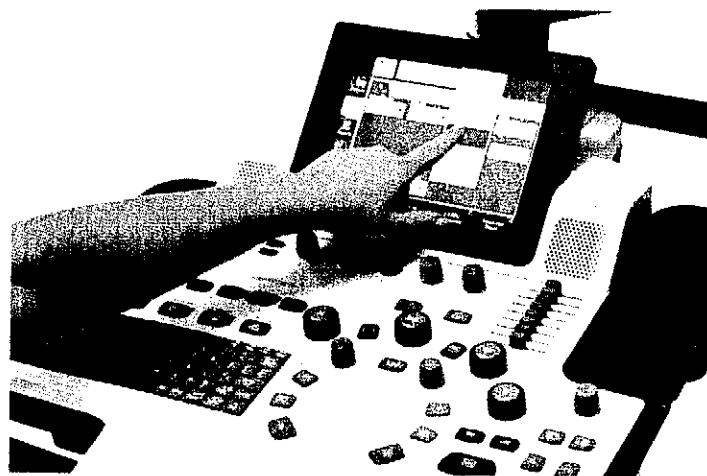
Obrazová dokumentace LOGIQ F8:**Konzole systému LOGIQ F8****Detail ovládacího panelu LOGIQ F8**



Konfigurace systému LOGIQ F8

LOGIQ F8

Ultrazvuková konzole systému LOGIQ F8.

Multifrekvenční vaginální sonda E8C-RS

Střední frekvenční rozsah 4 – 10 MHz, možnost bioptických nástavců.

Multifrekvenční konvexní sonda 4C-RS

Střední frekvenční rozsah 2 – 5 MHz, nastavitelná hloubka zobrazení až 33 cm (dle přednastavení), možnost bioptických nástavců.

Termoprinter SONY

Digitální USB termotiskárna pro snadné vedení dokumentace.

Cena systému LOGIQ F8, viz. konfigurace

Cena bez DPH:	457.000,- Kč
DPH 21%:	95.970,- Kč
Cena s DPH (21%):	552.970,- Kč

Cena zahrnuje: zařízení a kompletní požadované vybavení dle zadávací dokumentace, clo, náklady na dopravu, balné, instalaci, uvedení do provozu a zaškolení obsluhy

Cena elektrozařízení: uvedena včetně recyklačního příspěvku, ekologická likvidace tohoto zařízení je zajištěna v rámci kolektivního systému ASEKOL - www.asekol.cz

Platnost nabídky: v průběhu trvání výběrového řízení

Doba dodání: skladem, jinak do 4 týdnů

Záruční lhůta: 36 měsíců

Platební podmínky: na základě faktury do 30 dní





ELECTRIC MEDICAL SERVICE, S.R.O.

Servisní podmínky

Délka záruky a podmínky poskytování záručního servisu

Délka záruční doby včetně příslušenství, sond a náhradních dílů (v měsících):	36 měsíců
Doba nástupu servisního technika na záruční opravu od nahlášení (v hodinách):	24 hodin
Garance délky opravy v záruční době od nástupu technika bez použití náhradních dílů:	24 hodin
Garance délky opravy v záruční době od nástupu technika s použitím náhradních dílů:	48 hodin
Zapůjčení náhradního přístroje po dobu opravy:	Ano, v případě nečinnosti přístroje po dvou pracovních dnech od nahlášení závady
Cena bezpečnostně technických prohlídek v záruční době:	1x zdarma, vč. kilometrovného a času na cestě, 1x za rok
Autorizovaný servis:	Electric Medical Service, s.r.o. Pobočka Vídeňská 55, 639 00 Brno tel.: 543 524 381, fax: 543 524 380 e-mail: info@emsbrno.com
Nejbližší servisní středisko a organizace zajišťující záruční a pozáruční servis:	Electric Medical Service, s.r.o. Pobočka Vídeňská 55, 639 00 Brno tel.: 543 524 381, fax: 543 524 380 e-mail: info@emsbrno.com
Počet a dostupnost servisních techniků:	Servisní technici: Ing. Pavel Horák, Ing. Radek Maceška, Ing. Miloš Horák, Ing. Luboš Fiala, Jan Křivák, Jan Peška, Jiří Vašák, Martin Kys, Miroslav Petr Dostupnost: Brno, Zlín, Praha, Písek
Dodání náhradních dílů od výrobce:	Skladem, jinak do 48 hodin



Authorized Distributor
GE Healthcare

www.ultrazvuky.cz
info@emsbrno.com
tel.: 543 524 381

**Délka záruky a podmínky poskytování pozáručního servisu**

Zajištění pozáručního servisu, včetně náhradních dílů:	Min. 10 let od instalace přístroje
Doba nástupu servisního technika na pozáruční opravu od nahlášení (v hodinách):	24 hodin
Garance délky opravy v po záruční době od nástupu technika bez použití náhradních dílů:	24 hodin
Garance délky opravy v pozáruční době od nástupu technika s použitím náhradních dílů:	48 hodin
Cena práce servisního technika/hod. (v Kč bez DPH a vč. DPH):	700,- Kč (847,- Kč vč. DPH)
Kilometrovné (v Kč bez DPH a vč. DPH):	9,- Kč (10,89,- Kč vč. DPH)
Čas na cestě (v Kč bez DPH a vč. DPH):	Neúčtujeme
Cena bezpečnostně technických prohlídek po ukončení záruční doby (v Kč bez DPH a vč. DPH):	900,- Kč (1.089,- Kč vč. DPH) 1x za rok
Nejbližší servisní středisko a organizace zajišťující záruční a pozáruční servis:	Electric Medical Service, s.r.o. Pobočka Vídeňská 55, 639 00 Brno tel.: 543 524 381, fax: 543 524 380 e-mail: info@emsbrno.com
Počet a dostupnost servisních techniků:	Servisní technici: Ing. Pavel Horák, Ing. Radek Maceška, Ing. Miloš Horák, Ing. Luboš Fiala, Jan Křivák, Jan Peška, Jiří Vašák, Martin Kys, Miroslav Petr Dostupnost: Brno, Zlín, Praha, Písek
Dodání náhradních dílů od výrobce:	Skladem, jinak do 48 hodin

