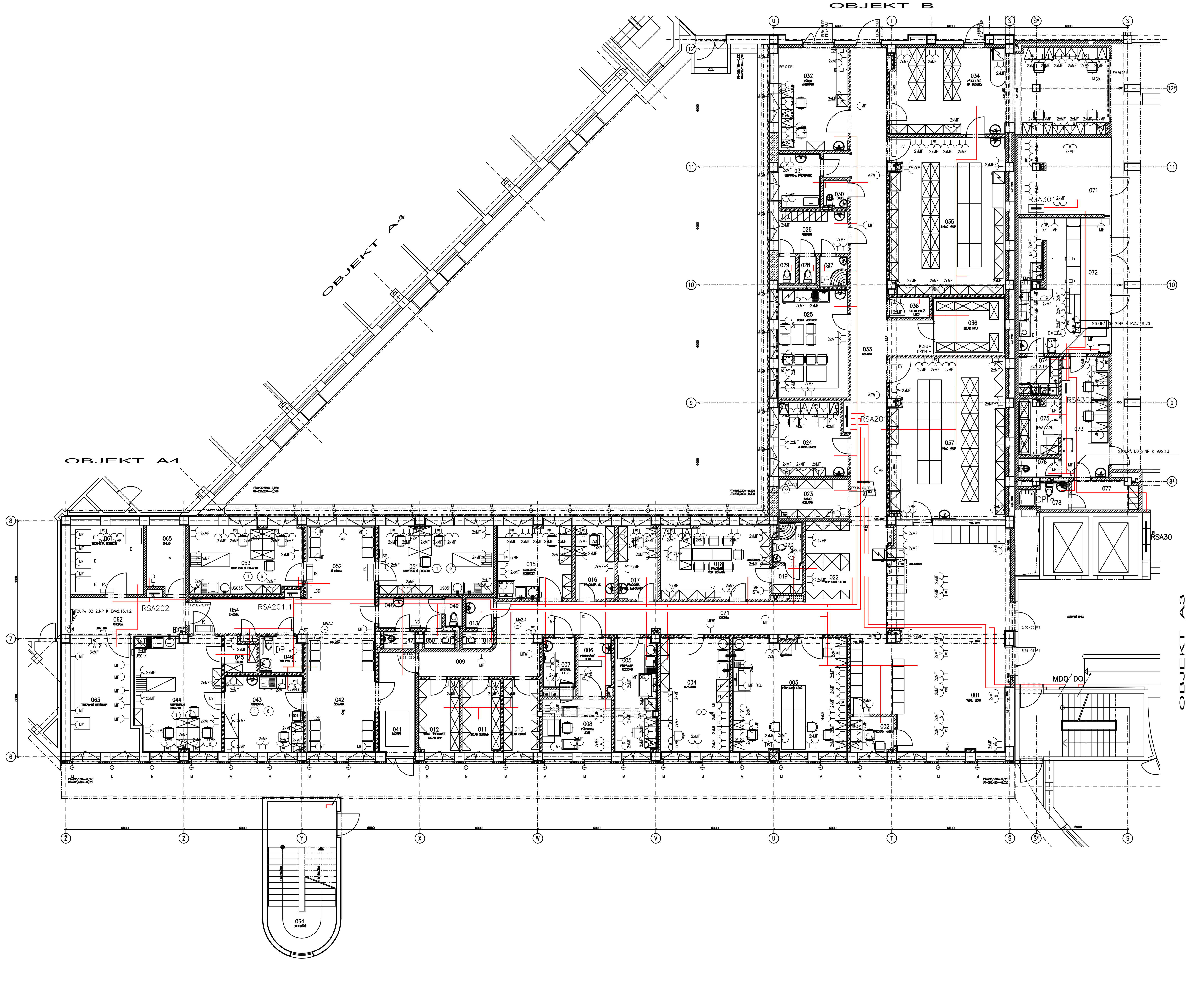


## LEGENDA MÍSTNOSTÍ

| OZN. | ÚČEL MÍSTNOSTI | PLOCHA /M²/ | PODLAHA SKLADBA | PODLAHA POVRCH | ÚPRAVY POVRCHŮ OBKLAD | ÚPRAVY POVRCHŮ OMÍTKA | ÚPRAVY POVRCHŮ MALBA | PODHLED |
|---|---|---|---|---|---|---|---|---|
| | **LÉKÁRNA** | | | | | | | |
| 001 | VÝDEJ LÉKŮ | 79,20 | B2 | K1a KERAM. DLAŽBA | 02 HUTNÝ | OSH, OSS | MD–B | R3–2400,2550 R4 |
| 002 | PŘEDVÁDĚCÍ KABINA | 4,20 | A1 | P1f PVC HOMOGENNÍ | --- | OSH, OSS | MD–C1 | R3–2750 |
| 003 | PŘÍPRAVNA LÉKŮ | 33,80 | A2 | P3b PVC EL. VODIVÉ | 05 PÓROV. | OSH, OSS | MSP–B | R2–2400, 2750 |
| 004 | UMÝVÁRNA SKLA | 20,60 | B4 | K4 KERAM. DLAŽBA | 05 PÓROV. | OSH, OSS | MSP–B | R2–2400, 2750 |
| 005 | PŘÍPRAVNA ROZTOKŮ | 12,70 | A2 | P3b PVC EL. VODIVÉ | 05 PÓROV. | OSH, OSS | MSP–B | R2–2400, 2650 |
| 006 | PERSONÁLNÍ FILTR | 5,30 | A1 | P1d PVC HOMOGENNÍ | 010 PÓROV. | OSH, OSS | MSP–B | R1–2400 |
| 007 | MATERIÁLNÍ FILTR | 4,50 | A1 | P1d PVC HOMOGENNÍ | 05 PÓROV. | OSH, OSS | MSP–B | R1–2400 |
| 008 | PŘÍPRAVNA LÉKŮ | 9,50 | A2 | P3b PVC EL. VODIVÉ | --- | OSH, OSS | MSP–C | R1–2600 |
| 009 | CHODBA | 10,00 | A1 | P1b PVC HOMOGENNÍ | --- | OSH, OSS | MD–C3 | R3–2300 |
| 010 | SKLAD OBALŮ | 6,90 | A1 | P1e PVC HOMOGENNÍ | --- | OSH, OSS | MD–B | R3–2750 |
| 011 | SKLAD SUROVIN | 7,20 | A1 | P1e PVC HOMOGENNÍ | --- | OSH, OSS | MD–B | R3–2750 |
| 012 | SKLAD PÍSEMNOSTÍ, SKLAD DKP | 7,70 | A1 | P1e PVC HOMOGENNÍ | --- | OSH, OSS | MD–B | R3–2750 |
| 013 | PŘEDSÍŇ WC | 2,40 | B3 | K2 KERAM. DLAŽBA | 08 PÓROV. | OSH, OSS | MD–B | R3–2400 |
| 014 | WC | 1,50 | B3 | K2 KERAM. DLAŽBA | 08 PÓROV. | OSH, OSS | MD–B | R3–2400 |
| 015 | LABORATOŘ KONTROLY | 14,50 | A2 | P3b PVC EL. VODIVÉ | 05 PÓROV. | OSH, OSS | MSP–B | R2–2750 |
| 016 | PRACOVNA VŠ | 7,60 | A1 | P1e PVC HOMOGENNÍ | 010 PÓROV. | OSH, OSS | MD–C2 | R3–2750 |
| 017 | PRACOVNA VED. LABORANTA | 7,60 | A1 | P1e PVC HOMOGENNÍ | 010 PÓROV. | OSH, OSS | MD–C2 | R3–2750 |
| 018 | PRACOVNA VED. LÉKÁRNY | 20,70 | D1 | T1 KOBEREC | --- | OSH, OSS | MD–C2 | R3–2750 |
| 019 | PŘEDSÍŇ | 2,10 | B3 | K2 KERAM. DLAŽBA | --- | OSH, OSS | MD–B | R3–2400 |
| 020 | HYGIENICKÁ BUŇKA | 3,10 | B4 | K2 KERAM. DLAŽBA | 08 PÓROV. | --- | --- | R4–2400 |
| 021 | CHODBA | 33,60 | A1 | P1b PVC HOMOGENNÍ | --- | OSH, OSS | MD–C3 | R3–2300, 2400 |
| 022 | DEPOSITNÍ SKLAD | 9,20 | A1 | P1b PVC HOMOGENNÍ | --- | OSH, OSS | MD–C3 | R3–2400 |
| 023 | SKLAD HOŘLAVIN | 7,25 | B4 | K4 KERAM. DLAŽBA | --- | OSH, OSS | MSP–B | R2–2400 |
| 024 | ADMINISTRATIVA | 13,00 | A1 | P1c PVC HOMOGENNÍ | 010 PÓROV. | OSH, OSS | MD–C2 | R3–2750 |
| 025 | DENNÍ MÍSTNOST | 19,60 | A1 | P1c PVC HOMOGENNÍ | 06 PÓROV. | OSH, OSS | MD–C2 | R3–2750 |
| 026 | PŘEDSÍŇ | 7,80 | A1 | P1d PVC HOMOGENNÍ | 010 PÓROV. | OSH, OSS | MD–B | R3–2750 |
| 027 | POHOTOVOSTNÍ SPRCHA | 2,40 | B4 | K2 KERAM. DLAŽBA | 09 PÓROV. | --- | --- | R4–2400 |
| 028 | WC | 1,40 | B3 | K2 KERAM. DLAŽBA | 08 PÓROV. | OSH, OSS | MD–B | R3–2400 |
| 029 | WC | 1,40 | B3 | K2 KERAM. DLAŽBA | 08 PÓROV. | OSH, OSS | MD–B | R3–2400 |
| 030 | ÚKLID | 1,90 | B3 | K5 KERAM. DLAŽBA | 011 PÓROV. | OSH, OSS | MD–B | R3–2400 |
| 031 | UMÝVÁRNA PŘEPRAVEK | 6,10 | B4 | K5 KERAM. DLAŽBA | 011 PÓROV. | OSH, OSS | MD–B | R2–2750 |
| 032 | PŘÍJEM MATERIÁLU | 19,00 | B3 | K4 KERAM. DLAŽBA | 010 PÓROV. | OSH, OSS | MD–C3 | R3–2750 |
| 033 | CHODBA | 58,00 | A1 | P1b PVC HOMOGENNÍ | --- | OSH, OSS | MD–C3 | R3–2400 |
| 034 | VÝDEJ LÉKŮ NA ŽÁDANKY | 48,70 | A1 | P1d PVC HOMOGENNÍ | 010 PÓROV. | OSH, OSS | MD–C3 | R3–2500, 2750 |
| 035 | SKLAD HVLP | 46,80 | A1 | P1e PVC HOMOGENNÍ | 010 PÓROV. | OSH, OSS | MD–B | R3–2400, 2500 |
| 036 | CHLAZENÝ SKLAD HVLP | 9,20 | B7 | K6 KERAM. DLAŽBA | --- | --- | --- | --- |
| 037 | SKLAD HVLP | 48,00 | A1 | P1e PVC HOMOGENNÍ | 010 PÓROV. | OSH, OSS | MD–B | R3–2400, 2500 |
| 038 | SKLAD POUŽITÝCH LÉKŮ | 2,10 | A1 | P1e PVC HOMOGENNÍ | --- | OSH, OSS | MD–B | R3–2500 |
| | **UNIVERSÁLNÍ PORADNY** | | | | | | | |
| 041 | ZÁDVEŘÍ | 10,00 | B3 | K1 KERAM. DLAŽBA | 01 HUTNÝ | OSH, OSS | MD–C2 | R3–2750 |
| 042 | ČEKÁRNA | 21,70 | A1 | P1a PVC HOMOGENNÍ | 01 HUTNÝ | OSH, OSS | MD–C2 | R3–2750 |
| 043 | PŘÍPRAVNA | 15,40 | A2 | P2a PVC ANTISTAT. | 05 PÓROV. | OSH, OSS | MD–C3 | R3–2750 |
| 044 | UNIVERSÁLNÍ PORADNA | 26,00 | A2 | P3b PVC EL. VODIVÉ | 04b PÓROV. | OSH, OSS | MSP–B | R3–2400, 2750 |
| 045 | SKLAD | 2,70 | A1 | P1e PVC HOMOGENNÍ | --- | OSH, OSS | MD–B | R3–2400 |
| 046 | WC PRO TĚLESNĚ POSTIŽENÉ | 4,20 | B3 | K3 KERAM. DLAŽBA | 07 PÓROV. | --- | --- | R3–2400 |
| 047 | ÚKLID | 1,60 | B3 | K5 KERAM. DLAŽBA | 011 PÓROV. | OSH, OSS | MD–B | R3–2400 |
| 048 | PŘEDSÍŇ WC | 5,20 | B3 | K3 KERAM. DLAŽBA | 07 PÓROV. | --- | --- | R3–2400 |
| 049 | WC | 1,50 | B3 | K3 KERAM. DLAŽBA | 07 PÓROV. | --- | --- | R3–2400 |
| 050 | WC | 1,50 | B3 | K3 KERAM. DLAŽBA | 07 PÓROV. | --- | --- | R3–2400 |
| 051 | UNIVERSÁLNÍ PORADNA | 20,60 | A2 | P3b PVC EL. VODIVÉ | 04b PÓROV. | OSH, OSS | MSP–B | R3–2750 |
| 052 | ČEKÁRNA | 13,30 | A1 | P1a PVC HOMOGENNÍ | 01 HUTNÝ | OSH, OSS | MD–C2 | R3–2750 |
| 053 | UNIVERSÁLNÍ PORADNA | 20,60 | A2 | P3b PVC EL. VODIVÉ | 04b PÓROV. | OSH, OSS | MSP–B | R3–2750 |
| 054 | CHODBA | 28,60 | A1 | P1a PVC HOMOGENNÍ | 01 HUTNÝ | OSH, OSS | MD–C2 | R3–2400 |
| | **TECHNICKÉ VYBAVENÍ** | | | | | | | |
| 061 | TECHNICKÁ MÍSTNOST | 13,30 | A2 | P2b PVC ANTISTAT. | --- | OSH | MD–B | --- |
| 062 | CHODBA | 10,50 | A1 | P1e PVC HOMOGENNÍ | --- | OSH | MD–B | --- |
| 063 | TELEFONNÍ ÚSTŘEDNA | 18,80 | A2 | P2b PVC ANTISTAT. | --- | OSH | MD–B | --- |
| 064 | ÚNIKOVÉ SCHODIŠTĚ | 25,80 | C1, C2 | C1 CEMENT. POTĚR | --- | POHL. BET. | --- | --- |
| 065 | SKLAD | 6,80 | A1 | P1e PVC HOMOGENNÍ | --- | OSH | MD–B | --- |
| | **KOMERČNÍ PROSTORY** | | | | | | | |
| 071 | PRODEJ NOVIN A ČASOPISŮ | 18,60 | B1 | K1 KERAM. DLAŽBA | --- | OSH | MD–B | R3–2750 |
| 072 | BUFET | 33,10 | B1 | K1 KERAM. DLAŽBA | 03 HUTNÝ | OSH | MD–B | R3–2750 |
| 073 | PŘÍJEM ZBOŽÍ, MANIPULACE | 15,10 | B1 | K4 KERAM. DLAŽBA | 010 PÓROV. | OSH, OSS | MD–B | R3–2750 |
| 074 | PŘÍPRAVNA | 4,30 | B1 | K4 KERAM. DLAŽBA | 06 PÓROV. | OSH, OSS | MD–B | R3–2750 |
| 075 | SKLAD | 6,00 | B1 | K4 KERAM. DLAŽBA | --- | OSH, OSS | MD–B | R3–2750 |
| 076 | ÚKLID | 2,20 | B1 | K5 KERAM. DLAŽBA | 011 PÓROV. | OSH, OSS | MD–B | R3–2750 |
| 077 | PŘEDSÍŇ – ŠATNA | 5,00 | B1 | K4 KERAM. DLAŽBA | --- | OSH, OSS | MD–B | R3–2400 |
| 078 | HYGIENICKÁ BUŇKA | 3,40 | B8 | K2 KERAM. DLAŽBA | 09 PÓROV. | --- | --- | R4–2400 |

## LEGENDA:

MF– ZÁSUVKA CHRÁNĚNÁ,230V/16A,HNĚDÁ–/PRO ZÁSUVKOVÉ VÝVODY MDO SE ZVÝŠENOU OCHRANOU PROUDOVÝMI CHRÁNIČI/

MFPC – ZÁSUVKA CHRÁNĚNÁ,230V/16A,HNĚDÁ,PRO PC,S PŘEPĚŤOVOU OCHRANOU 3.STUPNĚ–/PRO ZÁSUVKOVÉ VÝVODY MDO SE ZVÝŠENOU OCHRANOU PROUDOVÝMI CHRÁNIČI/

MFW – ZÁSUVKA CHRÁNĚNÁ,230V/16A,HNĚDÁ,PRO WIFI/PRO ZÁSUVKOVÉ VÝVODY MDO SE ZVÝŠENOU OCHRANOU PROUDOVÝMI CHRÁNIČI/,UMISTĚNA NAD PODHLEDEM

DF– ZÁSUVKA CHRÁNĚNÁ,230V/16A,ZELENÁ–/PRO ZÁSUVKOVÉ VÝVODY DO SE ZVÝŠENOU OCHRANOU PROUDOVÝMI CHRÁNIČI/

RSA201– PATROVÝ ROZVADĚČ PRO OSVĚTLENÍ A TECHNOLOGII V PŘÍZEMÍ OBJEKTU A2
RSA202– PODRUŽNÝ ROZVADĚČ PRO OSVĚTLENÍ A TECHNOLOGII TECHNICKÉHO ZÁZEMÍ V OBJEKTU A2
RSA201.1– PODRUŽNÝ ROZVADĚČ PRO OSVĚTLENÍ A TECHNOLOGII V PŘÍZEMÍ OBJEKTU A2
RSA301– PODRUŽNÝ ROZVADĚČ PRO OSVĚTLENÍ A TECHNOLOGII KOMERČNÍHO PROSTORU M.Č.071 V OBJ. A3
RSA302– PODRUŽNÝ ROZVADĚČ PRO OSVĚTLENÍ A TECHNOLOGII KOMERČNÍHO PROSTORU M.Č.072 V OBJ. A3
E– ELEKTRICKÉ ZAŘÍZENÍ S PEVNÝM PŘÍVODEM 400V
EV– FAN–COIL 230V PRO CHLAZENÍ PROSTORU–VIZ PS 03.3
M– ELEKTRICKÉ POHONY PRO VENKOVNÍ OKENNÍ ŽALUZIE–VIZ SO 08.1
MA2.3,2.4,2.6,2.11,2.13– VZT ZAŘÍZENÍ – ODSÁVÁNÍ SOCIÁLNÍHO ZAŘÍZENÍ–VIZ PS 03.3
SP– VYHODNOCOVACÍ PANEL KLINICKÉ SIGNALIZACE PRO 02–VIZ PS 14.6
VS– VENTILOVÁ SKŘÍŇ PRO 02–VIZ PS 14.6
TUI– PŘÍVOD PRO TELEFONNÍ ÚSTŘEDNU INTERCOMU 230V/0,1kW V INSTALAČNÍ KRABICI–VIZ SO 08.9
NZV– PŘÍVOD PRO NAPÁJECÍ ZDROJ VYVOLÁVACÍHO ZAŘÍZENÍ 230V/0,1kW V INSTALAČNÍ KRABICI–VIZ SO 08.9
IS– PŘÍVOD PRO INFORMAČNÍ SVÍTIDLO PRO VYVOLÁVACÍ ZAŘÍZENÍ 230V/0,1kW V INSTAL.KRABICI–VIZ SO 08.9
ID– PŘÍVOD PRO NAPÁJECÍ A ZÁLOŽNÍ ZDROJ ID 230V/0,1kW V INSTALAČNÍ KRABICI–VIZ SO 08.9
EZS– PŘÍVOD PRO NAPÁJECÍ A ZÁLOŽNÍ ZDROJ EZS 230V/0,1 kW V INSTALAČNÍ KRABICI–VIZ SO 08.9
LCD– LCD DISPLEJ–VIZ SO 08.9
US043,044,051,053– UZEMŇOVACÍ SKŘÍŇKA PRO DOPLŇUJÍCÍ UZEMNĚNÍ A DOPLŇUJÍCÍ POSPOJOVÁNÍ
– KABELOVÁ TRASA S KABELY
DP!– DOPLŇUJÍCÍ POSPOJOVÁNÍ

## POZNÁMKA:

(1) (6) – TYP MÍSTNOSTI A APLIKACE POŽADAVKŮ V MÍSTNOSTECH PRO LÉKAŘSKÉ ÚČELY DLE ČSN 332140 ,ČL.14,TAB.3,TNI 33 2140–PŘÍLOHA C,TABULKA 6, PROTOKOL L–5/2009

PROUDOVÁ SOUSTAVA : 3NPE AC 50Hz 400V /TN–S

OCHRANA DLE ČSN EN 33 2000–4–41 ed.2 :
OCHRANA ZÁKLADNÍ PŘED DOTYKEM ŽIVÝCH ČÁSTÍ:
–IZOLACÍ
–PŘEPÁŽKY NEBO KRYTY

OCHRANA ZÁKLADNÍ PŘED DOTYKEM NEŽIVÝCH ČÁSTÍ:
–NORMÁLNÍ – AUTOMATICKÝM ODPOJENÍM OD ZDROJE
–DOPLNĚNÁ– DOPLŇUJÍCÍM UZEMNĚNÍM
DOPLŇUJÍCÍM POSPOJOVÁNÍM
PROUDOVÝM CHRÁNIČEM

VNĚJŠÍ VLIVY DLE ČSN 33 2000–3 : VIZ. PROTOKOL Č.12/2009

±0,000 = 295,500 m n.m.

| Číslo revize | 0 | Datum revize | | Provedl |
|---|---|---|---|---|

| | | | |
|---|---|---|---|
| Hlavní architekt projektu | ING. ARCH. ZDENĚK JANSKÝ | ATELIER AS s.r.o. ŠUMAVSKÁ 15, BRNO 602 00 TEL/FAX :541 218 235 | |
| Hlavní inženýr projektu | ING. VLADIMÍR NOHAVICA | ELEKTROPROJEKTA ROŽNOV a.s. Boženy Němcové 1720 CZ 756 61 Rožnov pod Radhoštěm Tel: 571 664111, Fax: 571 664400 E-mail: ep@elektroprojekta.cz | |
| Zodpovědný projektant | ING. PARÁKOVÁ | | |
| Kontroloval | ING. MIROSLAV BĚHAL | | |
| Zpracoval | ING. PARÁKOVÁ | | |
| Kreslil | ING. PARÁKOVÁ | | |
| Subdodavatel PD | | | |
| Vedoucí projektu | | | |
| Zpracoval | | | |
| Investor | NEMOCNICE ZNOJMO, PŘÍSPĚVKOVÁ ORGANIZACE | Formát | 12 A4 |
| Místo stavby | ZNOJMO, MUDr. Jana JANSKÉHO 11 | Datum | 07.07.2009 |
| Stavba | **NEMOCNICE ZNOJMO** REKONSTRUKCE A DOSTAVBA, II.etapa, 2.část OBJEKT A2 – AMBULANCE,LÉKÁRNA | Druh dok. | PVD |
| | | Číslo zak. | K09516015 |
| | | Soubor | 20RES201A2.dwg |
| Objekt | PS 02 PROVOZNÍ ROZVOD SILNOPROUDU PRO TECHNOLOGII PS 02.3 PROVOZNÍ ROZVOD SILNOPROUDU PRO TECHNOLOGII–OBJEKT A2 | Arch. číslo | 20RES–7420 |
| Název | PŮDORYS PŘÍZEMÍ | Měřítko 1:100 | Číslo výkresu 03 |