KOORDINAČNÍ SITUACE

SIL.II/379 Tišnov-Drásov, km 20,300-22,750

Úsek "A" km 20,272 500 - 21,560 000 ..... měř. 1:500

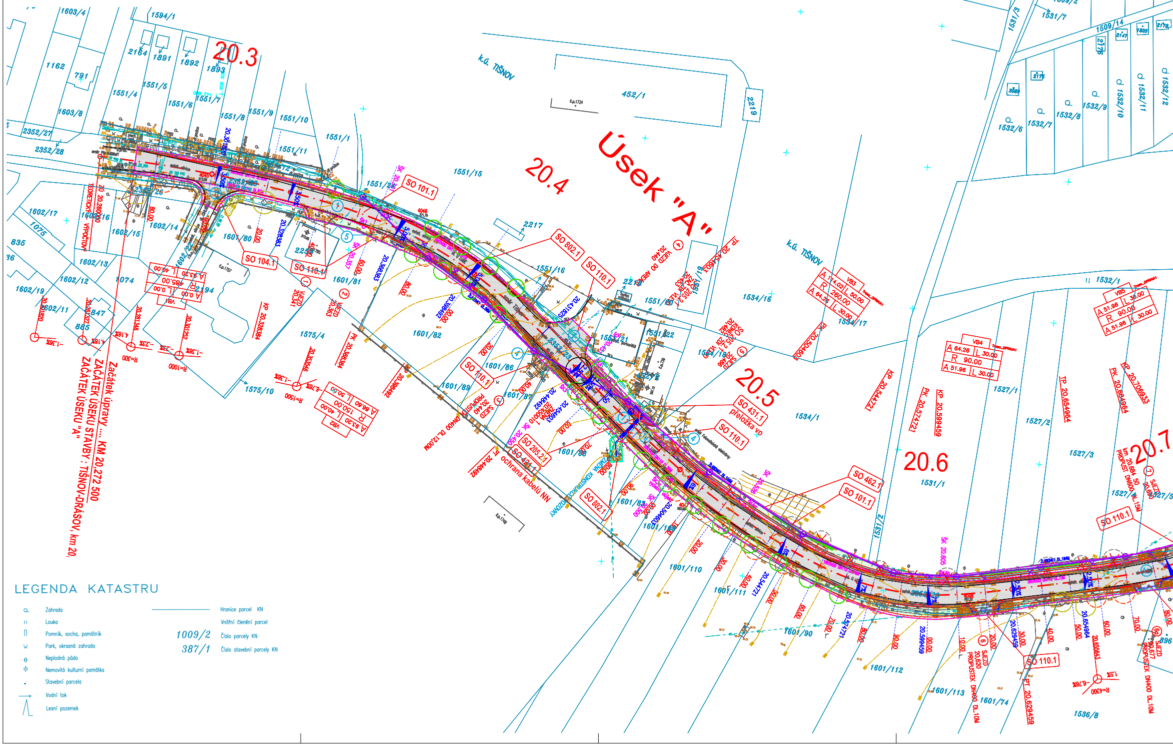
20.3
20.4
20.5
20.6
20.7
Úsek "A"
k.ú. TIŠNOV
k.ú. TIŠNOV
Začátek úpravy ... KM 20,272 500
ZAČÁTEK ÚSEKU STAVBY : TIŠNOV-DRÁSOV, km 20,
ZAČÁTEK ÚSEKU "A"
SO 101.1
SO 104.1
SO 110.1
SO 802.1
SO 205.2.1
SO 431.1
přeložka vo
SO 462.1
ochrana kabelů NN
1603/4
1594/1
2164
1891
1892
1893
1162
791
1551/4
1551/5
1551/6
1551/7
1551/8
1551/9
1551/10
1551/11
1551/1
1551/15
1551/16
1603/8
2352/27
2352/28
1602/17
1075
835
1602/16
1602/15
1602/14
1602/13
1602/12
1602/11
1602/19
1601/80
1601/81
1601/82
1601/86
1601/87
1601/88
1601/89
1601/90
1601/110
1601/111
1601/112
1601/113
1601/74
1575/4
1575/10
1074
2194
847
885
2217
452/1
2219
1534/16
1534/17
1534/1
1531/1
1531/2
1527/1
1527/2
1527/3
1536/8
1532/1
1532/6
1532/7
1532/8
1532/9
1532/10
1532/11
1532/12
1534/9
1531/6
1531/3
1531/7
1531/8
1509/2
1509/3
1509/4
1509/14
VB1
VB2
VB3
VB4
VB5
R=300
R=1000
R=1500
R=1300
KP 20,328384
KP 20,544721
KP 20,599459
PK 20,368384
PK 20,574721
PK 20,654964
TP 20,654964
TP 20,413603
KP 20,706933
VJEZD 20,341
VJEZD 20,363
SJEZD 20,440
SJEZD 20,486
SJEZD 20,620
PROPUSTEK DN400 DL.12,00M
PROPUSTEK DN400 DL.10M
PROPUSTEK DN600 DL.15M
TEORETICKÝ VÝPOČTOVÝ

LEGENDA KATASTRU

- Zahrada
- Louka
- Pomník, socha, památník
- Park, okrasná zahrada
- Neplodná půda
- Nemovitá kulturní památka
- Stavební parcela
- Vodní tok
- Lesní pozemek

Hranice parcel KN

Vnitřní členění parcel

1009/2 Číslo parcely KN

387/1 Číslo stavební parcely KN

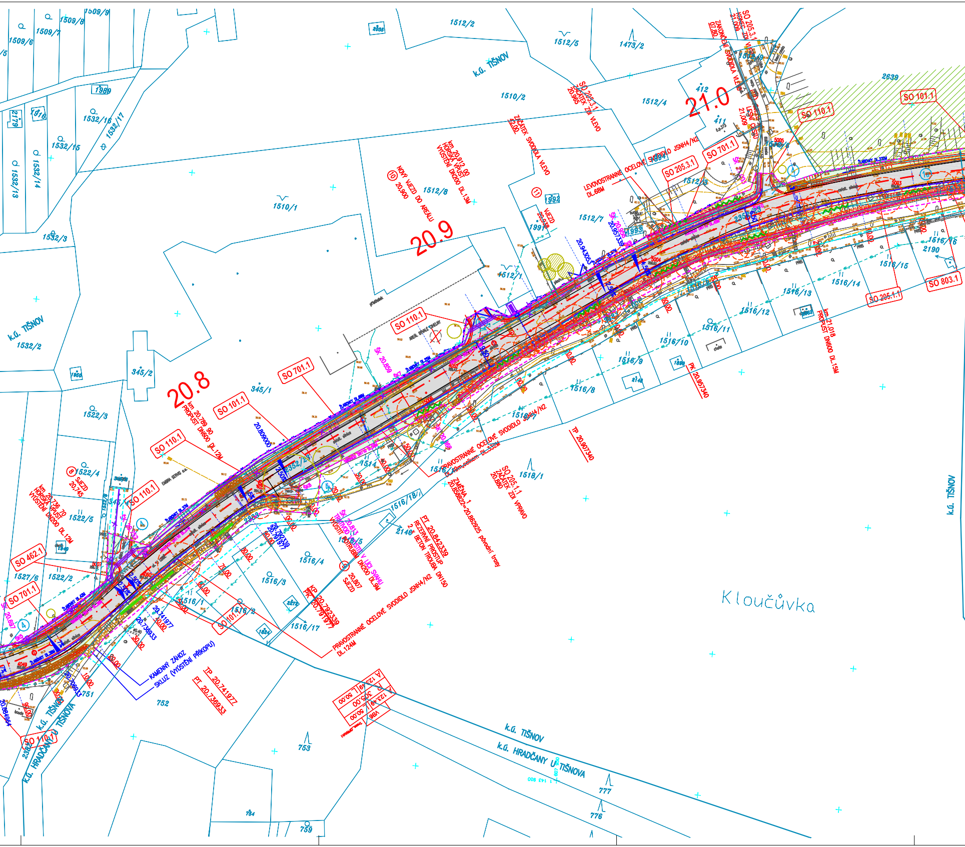
20.8
20.9
21.0
k.ú. TIŠNOV
k.ú. HRADČANY U TIŠNOVA
Kloučůvka
SO 101.1
SO 110.1
SO 701.1
SO 205.3.1
SO 205.1.1
SO 462.1
SO 803.1
km 20.789.90 PROPUST DN600 DL.12M
km 20.912.00 HORSKÁ VPUSŤ VYÚSTĚNÍ DN200 DL.13M
km 21.018 PROPUST DN600 DL.15M
km 20.736.70 HORSKÁ VPUSŤ VYÚSTĚNÍ DN200 DL.12M
NOVÝ VJEZD DO AREÁLU 20.900
VJEZD 20.918
SJEZD 20.745
SJEZD 20.807
ZAČÁTEK SVODIDLA VLEVO
LEVOSTRANNÉ OCELOVÉ SVODIDLO JSNH4/N2 DL.68M
PRAVOSTRANNÉ OCELOVÉ SVODIDLO JSNH4/N2 DL.124M
PRAVOSTRANNÉ OCELOVÉ SVODIDLO JSNH4/N2 DL.332M
ZAKONČENÍ SVODIDLA VLEVO
SO 205.1.1 ZAČÁTEK ZDI VPRAVO 20.880
SO 205.3.1 ZAČÁTEK ZDI VLEVO 20.965
ZMĚNA 1 20.858822=20.862925 původní trasy
PT 20.842339 REZERVNÍ PROSTUP 2x BETON TROUBA DN150
TP 20.907340
PK 20.957340
TP 20.741977
PT 20.736933
KP 20.792339
PK 20.791977
KAMENNÝ ZÁHOZ SKLUZ (VYÚSTĚNÍ PŘÍKOPU)
DN200 DL.9M
1509/9
1509/8
1509/7
1509/6
1512/2
1512/5
1473/2
1510/2
1512/4
1512/8
1510/1
1512/7
1512/1
1512/3
1532/16
1532/17
1532/15
1532/14
1532/13
1532/3
1532/2
345/2
345/1
1522/3
1522/4
1522/5
1522/2
1527/6
1516/1
1516/2
1516/3
1516/4
1516/5
1516/7
1516/8
1516/9
1516/10
1516/11
1516/12
1516/13
1516/14
1516/15
1516/16
1516/17
1516/18
1518/1
1514
2139
2146
2190
2639
1989
1991
1992
1993
412
411
752
753
759
776
777
2179
1916
2335
2352/2

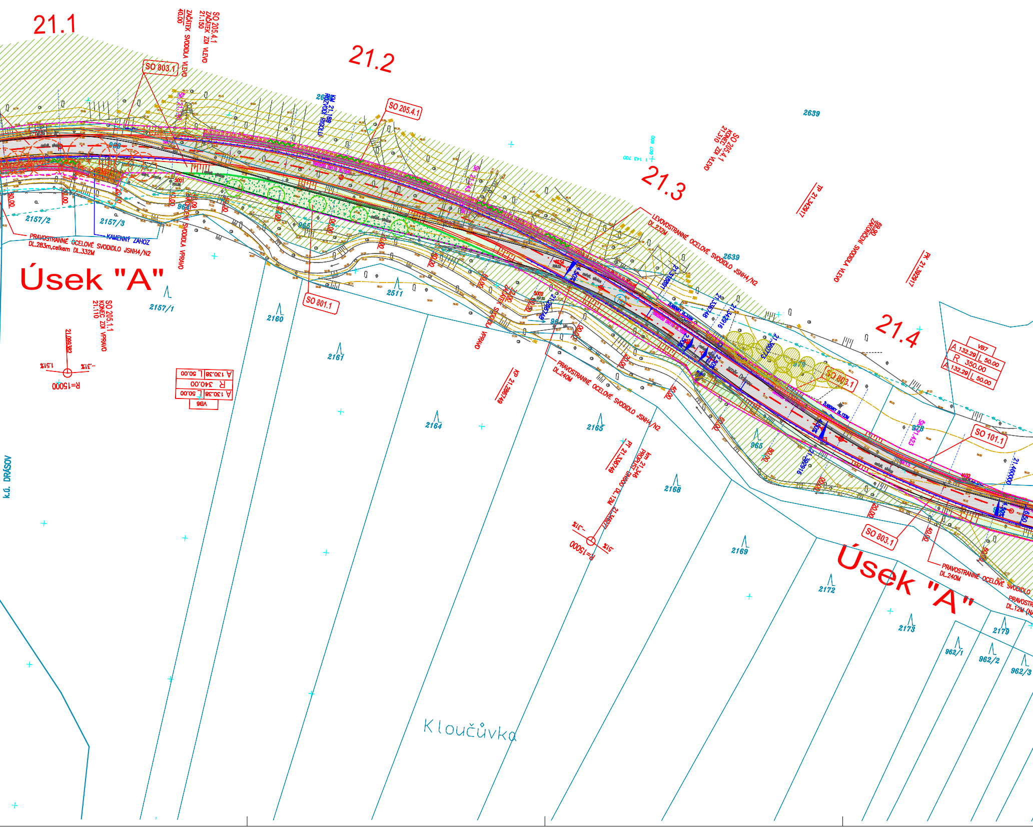
21.1
21.2
21.3
21.4
Úsek "A"
Úsek "A"
SO 803.1
SO 803.1
SO 803.1
SO 205.4.1
SO 801.1
SO 101.1
SO 205.4.1 ZAČÁTEK ZDI VLEVO 21.150
ZAČÁTEK SVODIDLA VLEVO 40.00
SO 205.4.1 KONEC ZDI VLEVO 21.310
SO 205.1.1 KONEC ZDI VPRAVO 21.110
PRAVOSTRANNÉ OCELOVÉ SVODIDLO JSNH4/N2 DL.283m,celkem DL.332M
LEVOSTRANNÉ OCELOVÉ SVODIDLO JSNH4/N2 DL.232M
PRAVOSTRANNÉ OCELOVÉ SVODIDLO JSNH4/N2 DL.240M
PRAVOSTRANNÉ OCELOVÉ SVODIDLO DL.240M
ZAKONČENÍ SVODIDLA VLEVO
KAMENNÝ ZÁHOZ
TP 21.342917
PK 21.392917
KP 21.286749
PT 21.336749
km 21.346 PROPUSTEK DN600 DL.12M
R=15000
A 130.38 L 50.00
R 340.00
A 130.38 L 50.00
VB6
VB7
A 132.29 L 50.00
R 350.00
A 132.29 L 50.00
2157/2
2157/3
2157/1
2160
2161
2164
2165
2168
2169
2172
2173
2179
962/1
962/2
962/3
2511
2639
2639
965
964
k.ú. DRÁSOV
Kloučůvka

LEGENDA VEGETAČNÍCH ÚPRAV (SO 803.1)

- ○ STÁVAJÍCÍ STROMY SE PONECHAJÍ
- ● STÁVAJÍCÍ POROSTY SE PONECHAJÍ
- ○ VÝSADBA NOVÝCH STROMŮ
- 〰 VÝSADBA POPÍNAVÝCH POROSTŮ
- — VÝSADBA KEŘŮ
- ○ KÁCENÍ STROMŮ
- ▨ STÁVAJÍCÍ LESNÍ POROST
- ⊗ JIŽ NEEXISTUJÍCÍ STROMY

LEGENDA NAVRŽENÝCH PLOCH

- ▭ SILNICE, MÍSTNÍ KOMUNIKACE A SJEZDY–ŽIVIČNÁ VOZOVKA–konstrukce ① (1a)
- 🟥 SILNICE–ŽIVIČNÁ VOZOVKA JE SOUČÁSTÍ MOSTU (SO 201.1)
- ▭ SJEZDY NA POZEMKY–ŽIVIČNÁ VOZOVKA–konstrukce ④
- ▭ VJEZDY–DLAŽBA–konstrukce ⑤
- ▭ TERÉNNÍ ÚPRAVA
- 🟩 REKULTIVACE
- ▭ HRANICE ZÁBORU TRVALÉHO
- ▭ HRANICE ZÁBORU DOČASNÉHO
- — příkopy a rigoly zpevněné žlabovkami
- propustky – zpevnění vtoku nebo výtoku kamennou zádlažbou
- ŠK trativody a trativodní šachty

LEGENDA STAVEBNÍCH OBJEKTŮ

SO 001.1	PŘÍPRAVA ÚZEMÍ–ÚSEK 1
SO 101.1	SILNICE II/379–ÚSEK 1 (KM 20,300–22,750)
SO 104.1	MÍSTNÍ KOMUNIKACE–TIŠNOV–ÚSEK 1
SO 110.1	PŘIPOJENÍ NEMOVITOSTÍ–TIŠNOV–ÚSEK 1
SO 111.1	PŘIPOJENÍ NEMOVITOSTÍ–DRÁSOV–ÚSEK 1
SO 122.1	PŘECHODNÉ DOPRAVNÍ ZNAČENÍ–ÚSEK 1
SO 131.1	OBJÍZDNÉ TRASY–ÚSEK 1
SO 201.1	MOST V KM 21,522 PŘES POTOK LUBĚ
SO 205.1.1	OPĚRNÉ ZDI V KM 20,720–21,120
SO 205.2.1	OPĚRNÁ ZEĎ V KM 20,453–20,483
SO 205.3.1	OPĚRNÁ ZEĎ V KM 20,965–21,010
SO 205.4.1	OPĚRNÁ ZEĎ V KM 21,150–21,310
SO 421.1	PŘELOŽKY SILNOPROUDÝCH VEDENÍ–ÚSEK 1
SO 431.1	PŘELOŽKY VO–TIŠNOV–ÚSEK 1
SO 461.1	PŘELOŽKA TELEFONNÍCH KABELŮ–ÚSEK 1–KM 22,400
SO 462.1	PŘELOŽKA ZÁVĚSNÉHO TELEFONNÍHO KABELU–ÚSEK 1, km 20,350–20,950
SO 701.1	OPLOCENÍ–ÚSEK 1
SO 801.1	REKULTIVACE STÁVAJÍCÍCH KOMUNIKACÍ–ÚSEK 1
SO 802.1	REKULTIVACE DOČASNÝCH ZÁBORŮ–ÚSEK 1
SO 803.1	VEGETAČNÍ ÚPRAVY–ÚSEK 1
SO 951.1	VŠEOBECNÉ KONSTRUKCE A PRÁCE

LEGENDA

- Bod PBPP
- Bod nivelační sítě
- Mezník
- Orná půda
- Vinice
- Zahrada
- Louka
- Jehličnatý porost
- Listnatý porost
- Křoví
- Kosodřevina
- Listnatý strom
- Jehličnatý strom
- Park, okrasná zahrada
- Neplodná půda
- Stavební parcela
- Dřevěná budova
- Kostel, kaple
- Propagační objekt
- Zastávka veřejné dopravy
- Místní tabule
- Dopravní značka
- Hydrant podzemní
- Šoupě voda
- Šoupě plyn
- Kovový, betonový, dřevěný sloup
- Čtvercová šachta
- Vodoměrná šachta
- Kanalizační šachta
- Vpusť
- Lampa na objektu
- Lampa zahradní
- Reflektor
- Telefonní budka
- Rozhlasový reproduktor na objektu
- Studna
- Výška vchodu
- Ochranná tyč
- Zahražovací sloupek
- Sonda vrtaná
- Směr vodního toku
- Změna výšky obrubníku
- Dřevěný plot
- Kovový plot
- Ohradní zeď
- Živý plot
- Zábradlí
- Svodidlo
- Osa nadzemního vedení
- Osa podzemního vedení
- El. vedení NN
- El. vedení VN
- El. vedení VVN
- Rozhlas po drátě
- Sdělovací vedení
- Kabelová televize
- El. vedení NN
- Místní telefonní kabel
- Veřejné osvětlení
- Dálkový optický kabel
- Televizní kabelový rozvod ve správě SELF servis
- Plynovod NTL
- Plynovod STL
- Plynovod VTL
- Zemnící pásek ve správě Jihomoravské plynárenské, a.s.
- Vodovod
- Kanalizace

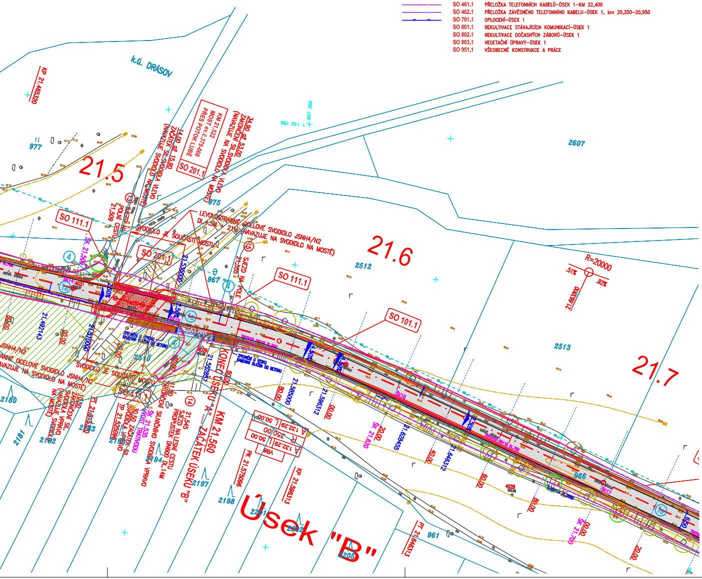
k.ú. DRÁSOV
KP 21,465320
977
21.5
2607
SO 201.1
MOST ev.č.379-008 PŘES POTOK LUBĚ
KM 21,522
SO 111.1
975
LEVOSTRANNÉ OCELOVÉ SVODIDLO JSNH4/N2 (NAVAZUJE NA SVODIDLO NA MOSTĚ)
SVODIDLO JE SOUČÁSTÍ MOSTU
SO 201.1
21.6
2512
967
SO 111.1
SO 101.1
R=20000
21,663300
2513
21.7
2510
KONEC ÚSEKU "A" KM 21,560
ZAČÁTEK ÚSEKU "B"
2180
2181
2182
2183
2197
2198
2201
2202
2205
966
961
4028
PK 21,575086
KP 21,596313
PT 21,646313
Úsek "B"

B

ZMĚNA 1 - 10/2010

HLAVNÍ PROJEKTANT **PK OSSENDORF s.r.o.** Tomešova 1, 602 00 BRNO			PK OSSENDORF s.r.o. PROJEKTOVÁ KANCELÁŘ DOPRAVNÍCH STAVEB Tomešova 1, 602 00 BRNO www.pk-ossendorf.cz tel. 543 516 526, fax 543 516 528 info@pk-ossendorf.cz
HLAVNÍ INŽ. PROJEKTU	ING. RÁČEK		
VEDOUCÍ PROJEKTANT			ČÍSLO ZAKÁZKY 29 - 180

VEDOUCÍ PROJEKTANT	ZODP. PROJEKTANT	VYPRACOVAL	KONTROLOVAL	**ARGEMA** spol. s r.o. PROJEKTOVÁ A GEODETICKÁ FIRMA LUŽNÁ 49, 617 00 BRNO telefon : 603 806 912 argema@lol.cz	
ING. VYCHODIL	ING. VYCHODIL	ING. VYCHODIL	ING. VIK		
OBJEDNATEL SÚS JIHOMORAVSKÉHO KRAJE		MÍSTO STAVBY TIŠNOV, DRÁSOV (KRAJ JIHOMORAVSKÝ)		DATUM	05 / 2010
STAVBA **II/379 TIŠNOV–LIPŮVKA, I. STAVBA** II/379 TIŠNOV–DRÁSOV, KM 20,300-22,750				FORMÁT	28A4
				STUPEŇ PD	DSP
				ČÍSLO ZAKÁZKY	05-10
				MĚŘÍTKO	1:500
PŘÍLOHA **KOORDINAČNÍ SITUACE STAVBY** **ÚSEK "A" - KM 20,272 500 - 21,560 000**				ČÍSLO PARÉ	ČÍSLO PŘÍLOHY **B3**