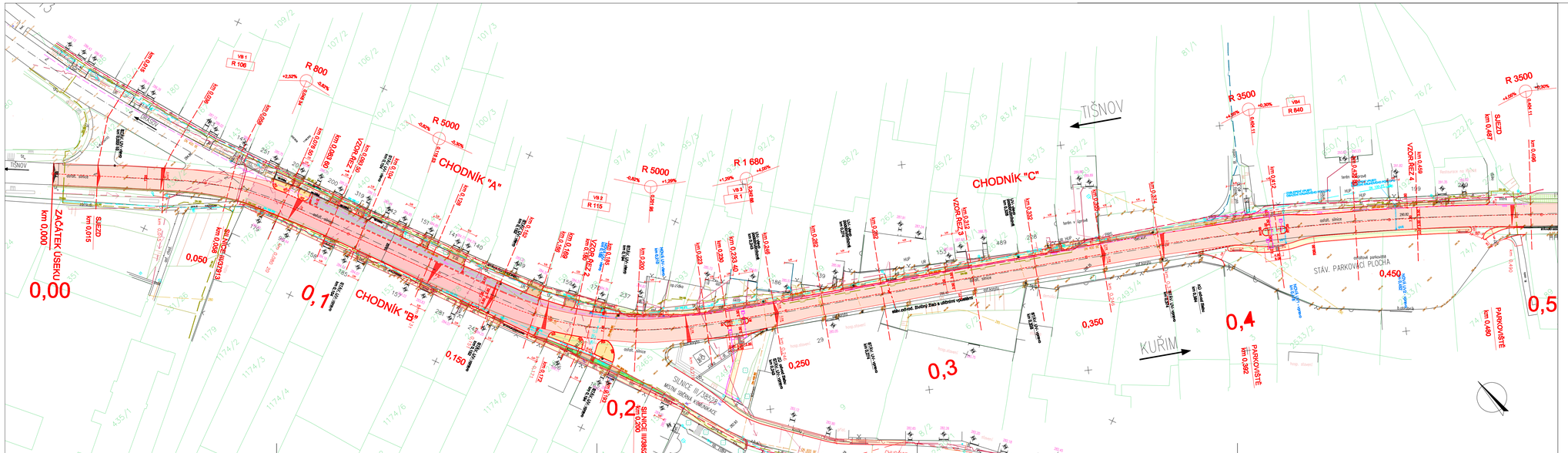

SO 101 OPRAVA KRYTU VOZOVKY

- VÝMĚNA KRYTOVÉ VRSTVY TL.90 mm
- VÝMĚNA VRSTEV VOZOVKY TL.350 mm
- DOPLNĚNÍ VRSTEV VOZOVKY
- ZPEVNĚNÍ KRAJNICE ODFRÉZ.ŽIVICÍ
- VÝMĚNA KRYTOVÉ VRSTVY TL.40 mm
- DLÁŽDĚNÉ ZPEVNĚNÉ PLOCHY
- DLÁŽDĚNÉ VJEZDY
- ZELEŇ
- HMATOVÉ PRVKY NA OSTRŮVCÍCH
  - VAROVNÉ PÁSY 8,0,40m (dlažba s výstupky)
  - SIGNÁLNÍ PÁSY 8,0,80m (dlažba s výstupky)
- ODVODNĚNÍ
  - UV STÁVAJÍCÍ ULIČNÍ VPUSŤ
  - UV NOVÁ ULIČNÍ VPUSŤ
  - PŘÍPOJKA UV DN 150 – PROTLAK

SO 102 CHODNÍKY

- CHODNÍKY
- VJEZDY
- VAROVNÉ PÁSY 8,0,40m (dlažba s výstupky)

SO 401 OSVĚTLENÍ PŘECHODU

- SLOUPY OSVĚTLENÍ PŘECHODU
- KABEL VO PRO OSVĚTLENÍ PŘECHODU

LEGENDA

- BET.OBRUBNÍK ZVÝŠENÝ
- BET.OBRUBNÍK NÁJEZDOVÝ
- STÁVAJÍCÍ STAV - POLOHOPIS
- HRANICE PARCEL
- 468/1 KN ČÍSLA PARCEL

LEGENDA INŽ SÍTÍ

- El. vedení NN ve správě E.ON ČR
- Sdělovací vedení ve správě Telefónica 02
- Místní rozhlas
- Místní tel.kabel ve správě Telefónica 02
- Optický kabel ve správě Telefónica 02
- El. kabel NN ve správě Telefónica 02
- Kabel obsluhované zesilovací stanice
- Plynovod STL ve správě JMP
- Vodovod ve správě VAS a.s.
- Kanalizace nerozlišená ve správě VAS a.s.

SOUŘADNICOVÝ SYSTÉM : JTSK
VÝŠKOVÝ SYSTÉM : B.p.v.

ZAKLADATEL:	Ing. Milan Šemárek
VYPRACOVAL:	Ing. Milan Šemárek Ing. Dana Šeková
ZAKLADATEL:	Obec Čebín, 664 23 Čebín 21
STUPEŇ:	II/385 Čebín průtah SO 101 Oprava krytu vozovky
VÝKRES:	SITUACE STAVEBNÍ km 0,000 - 0,450
DATUM:	1.500
PRÁCE:	6xA4
DATUM:	09/2017
KRAJINA:	PCPS
ČÍSLO:	16205
ZÁKLADNÍ DATA:	C
PRODUKT:	2.1

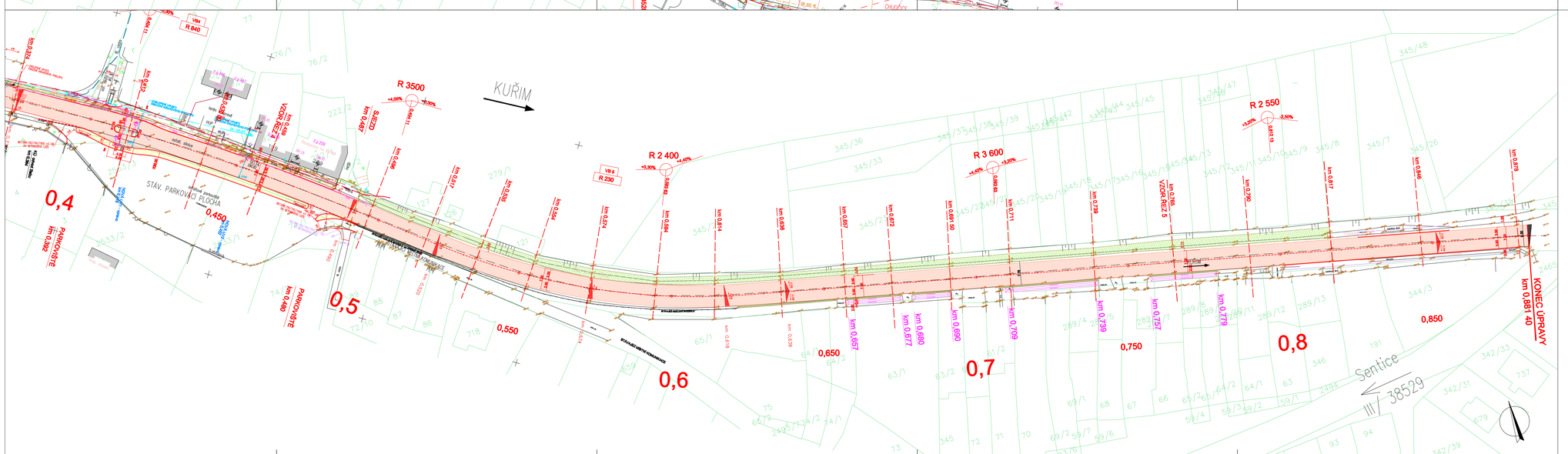

SO 101 OPRAVA KRYTU VOZOVKY

- VÝMĚNA KRYTOVÉ VRSTVY TL.90 mm
- VÝMĚNA VRSTEV VOZOVKY TL.350 mm
- DOPLNĚNÍ VRSTEV VOZOVKY
- ZPEVNĚNÍ KRAJNICE ODFRÉZ.ŽIVICÍ
- VÝMĚNA KRYTOVÉ VRSTVY TL.40 mm
- DLÁŽDĚNÉ ZPEVNĚNÉ PLOCHY
- DLÁŽDĚNÉ VJEZDY
- ZELEŇ
- HMATOVÉ PRVKY NA OSTRŮVCÍCH
  - VAROVNÉ PÁSY 8,0,40m (dlažba s výstupky)
  - SIGNÁLNÍ PÁSY 8,0,80m (dlažba s výstupky)
- ODVODNĚNÍ
  - UV STÁVAJÍCÍ ULIČNÍ VPUSŤ
  - UV NOVÁ ULIČNÍ VPUSŤ
  - PŘÍPOJKA UV DN 150 – PROTLAK

SO 102 CHODNÍKY

- CHODNÍKY
- VJEZDY
- VAROVNÉ PÁSY 8,0,40m (dlažba s výstupky)

SO 401 OSVĚTLENÍ PŘECHODU

- SLOUPY OSVĚTLENÍ PŘECHODU
- KABEL VO PRO OSVĚTLENÍ PŘECHODU

LEGENDA

- BET.OBRUBNÍK ZVÝŠENÝ
- BET.OBRUBNÍK NÁJEZDOVÝ
- STÁVAJÍCÍ STAV - POLOHOPIS
- HRANICE PARCEL
- 468/1 KN ČÍSLA PARCEL

LEGENDA INŽ SÍTÍ

- El. vedení NN ve správě E.ON ČR
- Sdělovací vedení ve správě Telefónica 02
- Místní rozhlas
- Místní tel.kabel ve správě Telefónica 02
- Optický kabel ve správě Telefónica 02
- El. kabel NN ve správě Telefónica 02
- Kabel obsluhované zesilovací stanice
- Plynovod STL ve správě JMP
- Vodovod ve správě VAS a.s.
- Kanalizace nerozlišená ve správě VAS a.s.

SOUŘADNICOVÝ SYSTÉM : JTSK
VÝŠKOVÝ SYSTÉM : B.p.v.

ZAKLADATEL:	Ing. Milan Šemárek
VYPRACOVAL:	Ing. Milan Šemárek Ing. Dana Šeková
ZAKLADATEL:	Obec Čebín, 664 23 Čebín 21
STUPEŇ:	II/385 Čebín průtah SO 101 Oprava krytu vozovky
VÝKRES:	SITUACE STAVEBNÍ km 0,450 -0,881 40
DATUM:	1.500
PRÁCE:	6xA4
DATUM:	09/2017
KRAJINA:	PCPS
ČÍSLO:	16205
ZÁKLADNÍ DATA:	C
PRODUKT:	2.2