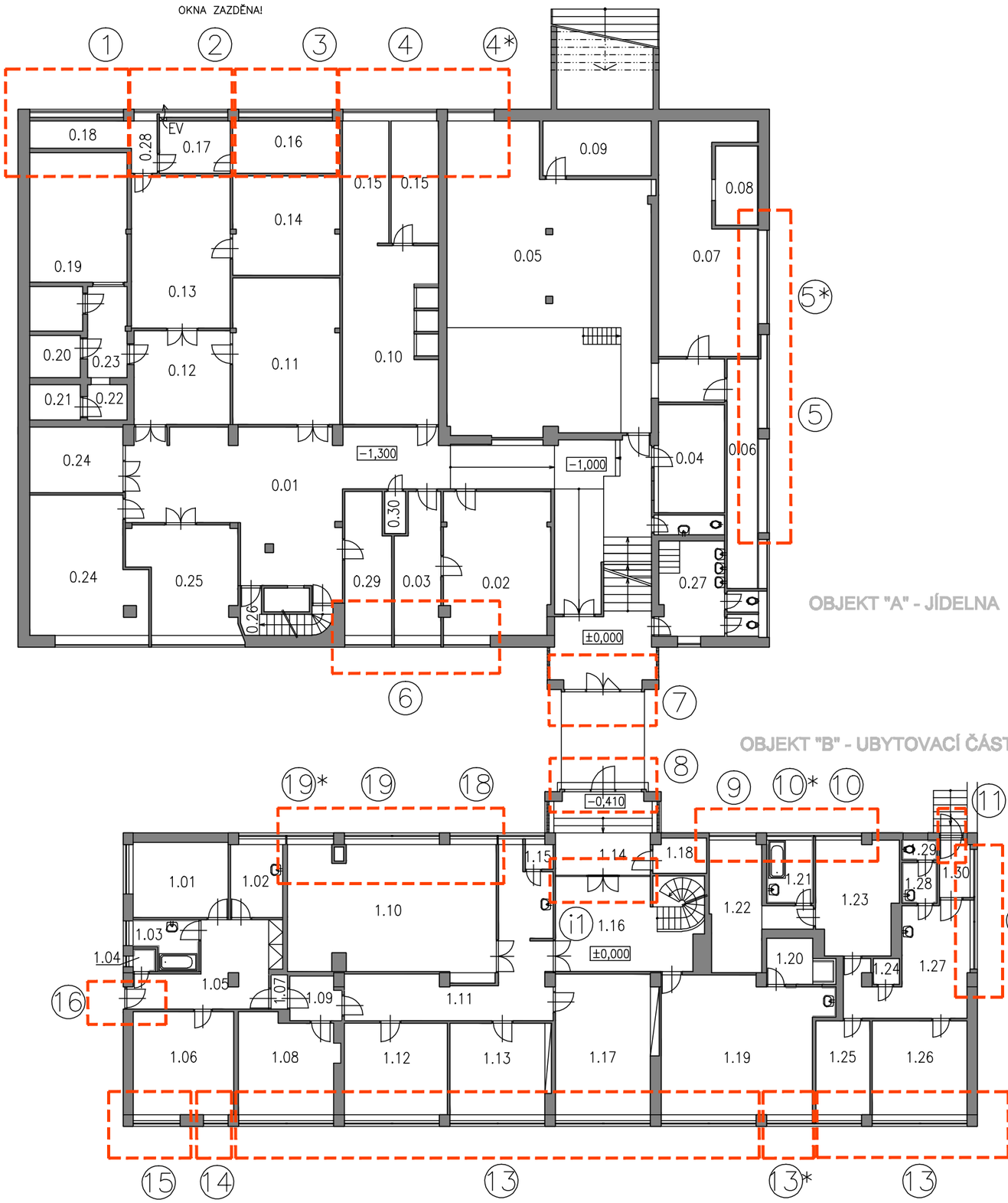

ČÍSLO	ÚČEL MÍSTNOSTI	PLOCHA m²	ČÍSLO	ÚČEL MÍSTNOSTI	PLOCHA m²
0.01	CHODBA	82,50	1.01	IZOLACE	13,00
0.02	PŘÍPRAVNA VAJEC A DRŮBEŽE	27,50	1.02	ARCHÍV	7,00
0.03	DENNÍ MÍSTNOST	13,50	1.03	KOUPELNA	5,20
0.04	SKLAD ČISTÍCÍCH PROSTŘEDKŮ	11,50	1.04	KOMORA	0,90
0.05	KOTELNA	96,50	1.05	CHODBA	15,10
0.06	SKLAD	16,00	1.06	ŘEDITELNA	18,50
0.07	DÍLNA	40,00	1.07	MEZIDVEŘÍ	0,90
0.08	SKLAD	6,00	1.08	KANCELÁŘ	16,60
0.09	UZÁVĚR PLYNU	9,60	1.09	CHODBA	4,00
0.10	ŠATNA+UMYVÁRNA – KUCHYŇ/ÚDRŽBA	31,00	1.10	KONFERENČNÍ MÍSTNOST	47,40
0.11	SKLAD	28,10	1.11	CHODBA	26,90
0.12	SKLAD POTRAVIN	16,40	1.12	KANCELÁŘ	16,80
0.13	SKLAD POTRAVIN	27,30	1.13	KANCELÁŘ	15,80
0.14	SKLAD NÁDOBÍ	18,90	1.14	ZÁDVEŘÍ	12,70
0.15	SKLAD NÁBYTKU	21,30	1.15	WC	1,25
0.16	SKLAD	9,90	1.16	CHODBA	19,60
0.17	SKLAD	9,20	1.17	KANCELÁŘ	24,00
0.18	KOMUNIKAČNÍ PROSTOR	4,80	1.18	SKLAD	2,90
0.19	SKLAD BRAMBOR	31,20	1.19	PRÁDELNA	38,00
0.20	LEDNICE	3,80	1.20	UMYVÁRNA	4,80
0.21	LEDNICE	3,10	1.21	KOUPELNA	5,80
0.22	LEDNICE	2,40	1.22	POKOJ	14,40
0.23	CHODBA	2,80	1.23	POKOJ	14,60
0.24	SKLAD POTRAVIN	35,20	1.24	KOMORA	1,10
0.25	ŠKRABKA BRAMBOR	11,20	1.25	POKOJ	8,20
0.26	SKLAD	1,80	1.26	LOŽNICE	16,20
0.27	WC–ŽENY – JÍDELNA	16,50	1.27	KUCHYŇ	18,30
0.28	POHOTOVOSTNÍ WC – KUCHYNĚ		1.28	PŘEDSÍŇKA	2,60
0.29	PŘÍPRAVNA RYB		1.29	WC	1,20
0.30	ÚKLIDOVÁ MÍSTNOST		1.30	ZÁDVEŘÍ	2,90

ŘEŠENÁ ČÁST

Stavebník:	Masarykův domov mládeže a Školní jídelna, Brno, Cihlářská 604/21, 602 00	Generální projektant: ING. ARCH. FILIP RUBÁŠ VEVEŘÍ 108 616 00 BRNO filip.rubas@seznam.cz
Architekt:	Ing. arch. Filip Rubáš	
HIP:	Ing. arch. Filip Rubáš	

Stavba: **MASARYKŮV DOMOV MLÁDEŽE A ŠKOLNÍ JÍDELNA**

REPASE OKEN A SKLENĚNÝCH DVEŘÍ V UČEBNÁCH, ZRCADLOVÉM SÁLE, VESTIBULU, SUTERÉNU, ŘEDITELSTVÍ A V BYTOVÉ JEDNOTCE

Místo stavby: Cihlářská 604/21, 602 00 Brno — Kraj: Jihomoravský

Stavební objekt: OBJEKT "A" - JÍDELNA
OBJEKT "B" - UBYTOVACÍ ČÁST

Část: D. 1. ARCHITEKTONICKÉ A STAVEBNĚ TECHNICKÉ ŘEŠENÍ

Č. paré:

Projektant části PD:	Ing.arch.Filip Rubáš	Datum:	10/2017
Zodp. projektant:	Ing.arch.Filip Rubáš	Stupeň PD:	DPS
Vypracoval:	Ing.arch.Filip Rubáš	Formát:	3xA4

Obsah: PŮDORYS 1.PP (A)
PŮDORYS 1.NP (B)

Měřítko: 1:200 — Č. výkresu: 1.03 — Revize: