# R52 5205 Cyklostezka přes VD Nové Mlýny – TP před DÚR
## KOORDINAČNÍ SITUACE
M 1:2000

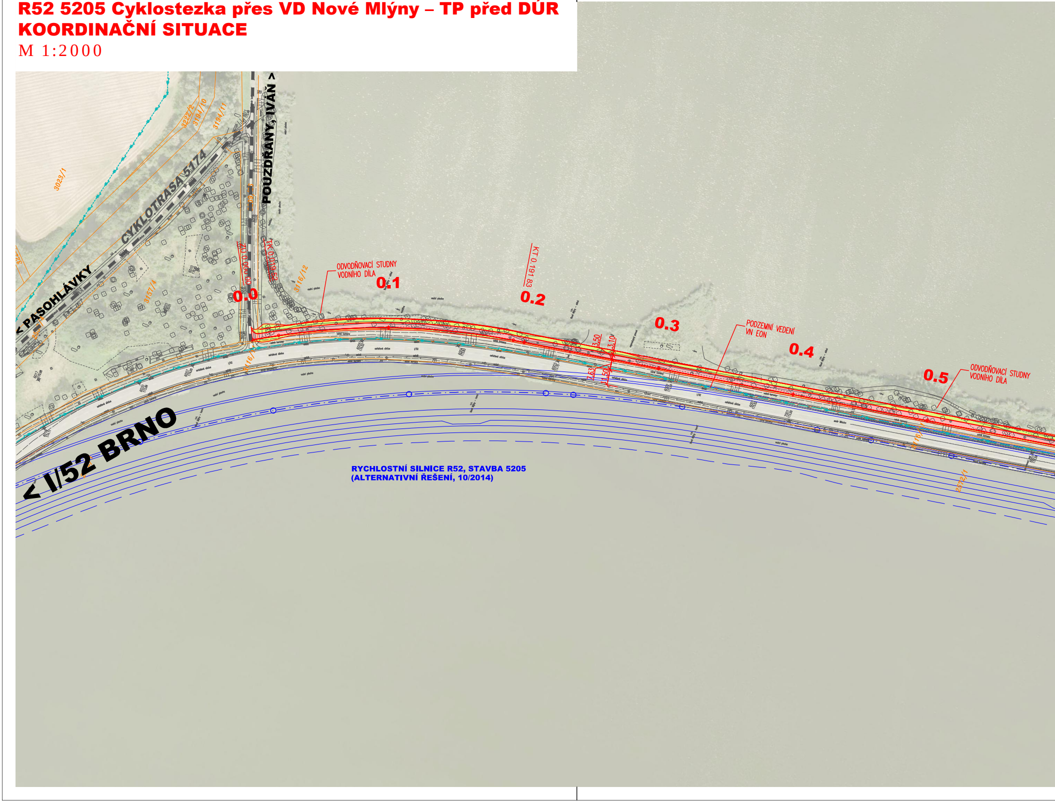
POUZDŘANY, IVAŇ >
CYKLOTRASA 5174
< PASOHLÁVKY
< I/52 BRNO
3023/1
3232/2
3191/10
3194/11
3157/4
3116/12
3116/1
2572/1
ZÚ 0.000 00
TK 0.019 52
KT 0.191 83
ODVODŇOVACÍ STUDNY VODNÍHO DÍLA
0.0
0.1
0.2
0.3
0.4
0.5
3.50
3.10
7.63
11.50
PODZEMNÍ VEDENÍ VN EON
ODVODŇOVACÍ STUDNY VODNÍHO DÍLA
RYCHLOSTNÍ SILNICE R52, STAVBA 5205
(ALTERNATIVNÍ ŘEŠENÍ, 10/2014)

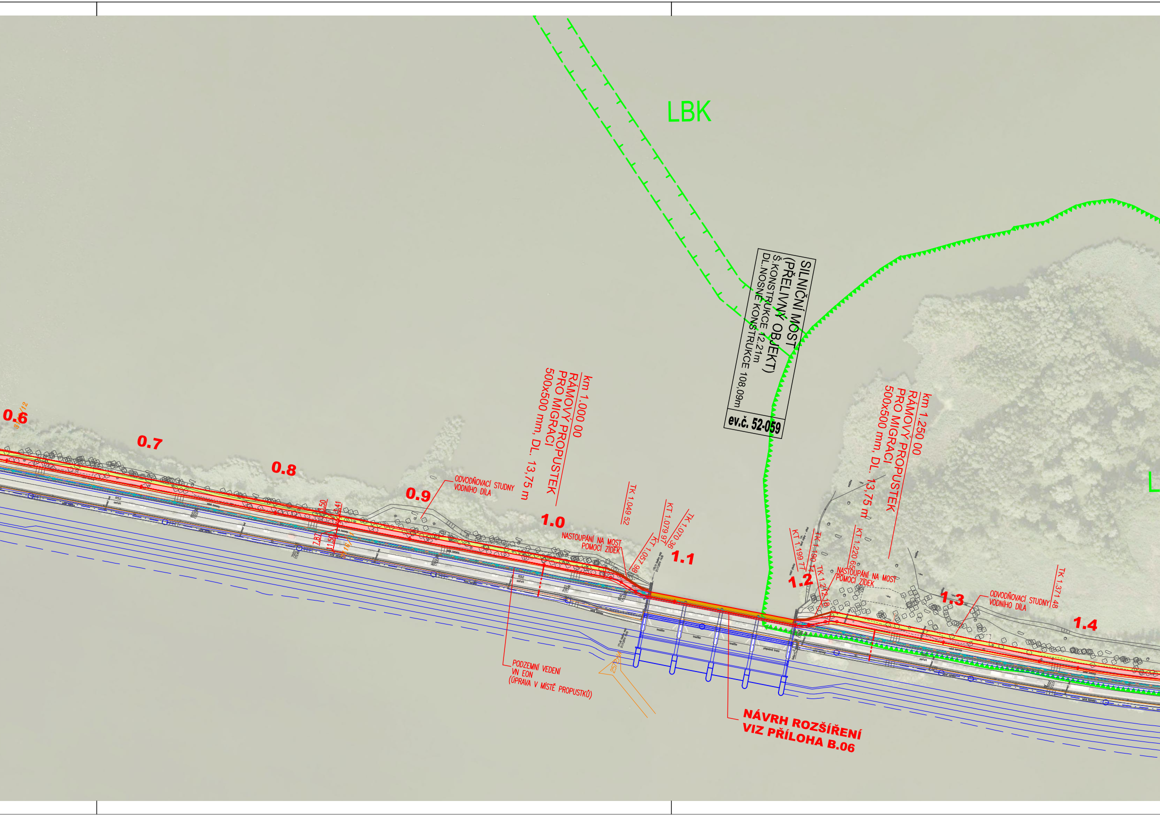
LBK
SILNIČNÍ MOST
(PŘELIVNÝ OBJEKT)
Š.KONSTRUKCE 12.21m
DL.NOSNÉ KONSTRUKCE 108,09m
ev.č. 52-059
0.6
0.7
0.8
0.9
1.0
1.1
1.2
1.3
1.4
km 1.000 00
RÁMOVÝ PROPUSTEK
PRO MIGRACI
500x500 mm, DL. 13,75 m
ODVODŇOVACÍ STUDNY
VODNÍHO DÍLA
TK 1.049 52
KT 1.057 98
TK 1.070 36
KT 1.079 97
NASTOUPÁNÍ NA MOST
POMOCÍ ZÍDEK
km 1.250 00
RÁMOVÝ PROPUSTEK
PRO MIGRACI
500x500 mm, DL. 13,75 m
KT 1.199 77
TK 1.190 14
TK 1.212 18
KT 1.220 65
NASTOUPÁNÍ NA MOST
POMOCÍ ZÍDEK
ODVODŇOVACÍ STUDNY
VODNÍHO DÍLA
TK 1.371 48
PODZEMNÍ VEDENÍ
VN EON
(ÚPRAVA V MÍSTĚ PROPUSTKŮ)
257/2/4
R52
NÁVRH ROZŠÍŘENÍ
VIZ PŘÍLOHA B.06

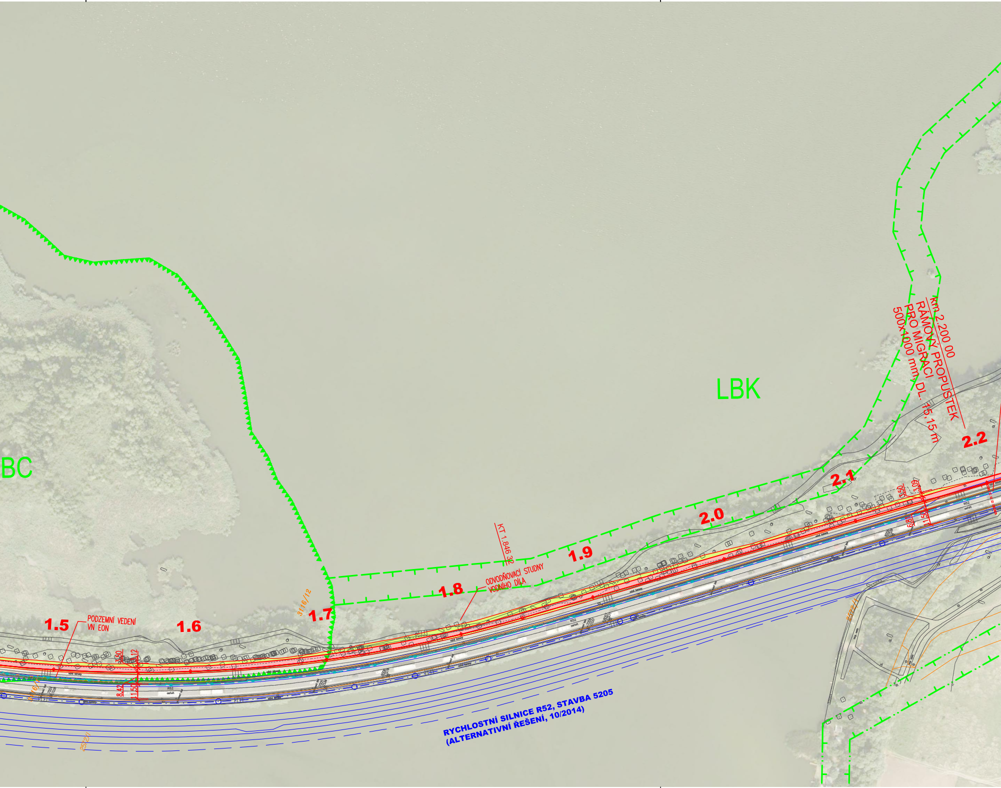

LBK
BC
km 2.200 00
RÁMOVÝ PROPUSTEK
PRO MIGRACI
500x1000 mm, DL. 15,15 m
2.2
2.1
2.0
1.9
KT 1.846 32
ODVODŇOVACÍ STUDNY
VODNÍHO DÍLA
1.8
1.7
3116/12
1.6
1.5
PODZEMNÍ VEDENÍ
VN EON
3,50
3,12
8,42
11,50
3116/1
2572/1
R52
asfalt
3,50
3,09
6,81
11,50
RYCHLOSTNÍ SILNICE R52, STAVBA 5205
(ALTERNATIVNÍ ŘEŠENÍ, 10/2014)

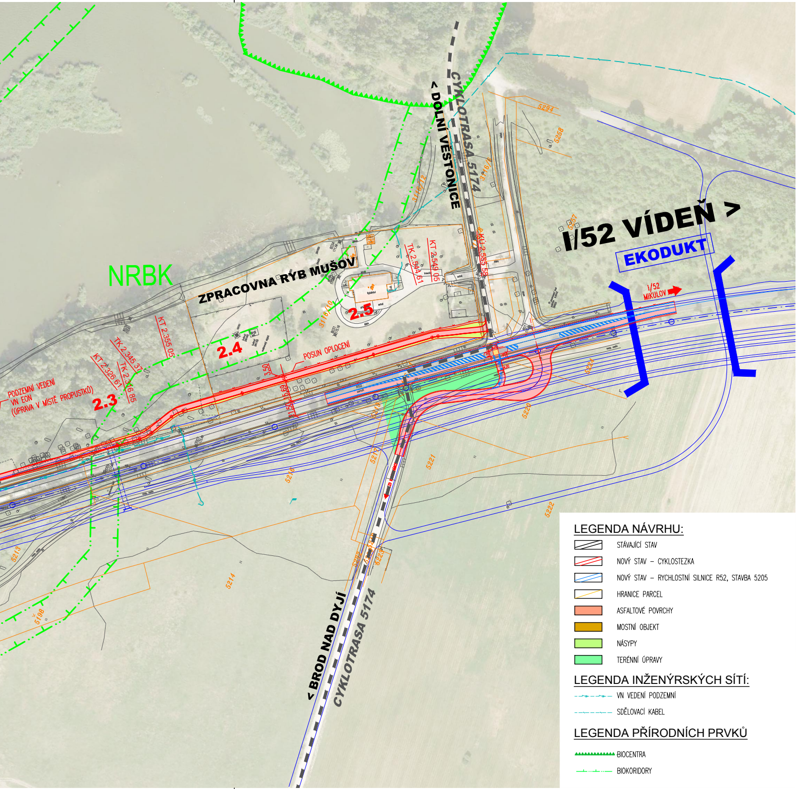
NRBK
ZPRACOVNA RYB MUŠOV
< DOLNÍ VĚSTONICE
CYKLOTRASA 5174
I/52 VÍDEŇ >
EKODUKT
I/52 MIKULOV
2.3
2.4
2.5
PODZEMNÍ VEDENÍ VN EON (ÚPRAVA V MÍSTĚ PROPUSTKŮ)
KT 2.326 61
TK 2.316 85
TK 2.345 37
KT 2.355 05
TK 2.544 61
KT 2.549 05
KÚ 2.585 58
POSUN OPLOCENÍ
3,50
15,69
1,50
3116/10
3116/12
5294
5258
5219
5221
5222
5224
5220
5218
5217
5214
5213
5198
< BROD NAD DYJÍ
CYKLOTRASA 5174

## LEGENDA NÁVRHU:

▨ STÁVAJÍCÍ STAV
▨ NOVÝ STAV – CYKLOSTEZKA
▨ NOVÝ STAV – RYCHLOSTNÍ SILNICE R52, STAVBA 5205
▨ HRANICE PARCEL
🟥 ASFALTOVÉ POVRCHY
🟧 MOSTNÍ OBJEKT
🟩 NÁSYPY
🟩 TERÉNNÍ ÚPRAVY

## LEGENDA INŽENÝRSKÝCH SÍTÍ:

VN VEDENÍ PODZEMNÍ
SDĚLOVACÍ KABEL

## LEGENDA PŘÍRODNÍCH PRVKŮ

BIOCENTRA
BIOKORIDORY

# B

INVESTOR:

ŘEDITELSTVÍ SILNIC A DÁLNIC ČR
ZÁVOD BRNO

| | | |
|---|---|---|
| HLAVNÍ INŽENÝR PROJEKTU | ING. PETR BIJOK | |
| VEDOUCÍ PROJEKTANT | ING. JAKUB NYKODYM | |
| ZODPOVĚDNÝ PROJEKTANT | ING. JAKUB NYKODYM | |
| VYPRACOVAL | FILIP KURIC | |
| KONTROLOVAL | ING. DAVID BERGER | |
| KRAJ: JIHOMORAVSKÝ | OKRES: BRNO-VENKOV | K.Ú. : PASOHLÁVKY |

STAVBA:

R52 5205 Cyklostezka přes VD Nové Mlýny – TP před

B - VÝKRESOVÁ ČÁST

NÁZEV VÝKRESU:

KOORDINAČNÍ SITUACE

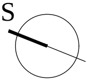

Souřadnicový systém S-JTSK
Výškový systém B.p.v.

PK OSSENDORF s.r.o.
PROJEKTOVÁ KANCELÁŘ DOPRAVNÍCH STAVEB
Tomešova 1, 602 00 BRNO www.pk-ossendorf.cz
tel: 543 516 526, fax: 543 516 528 info@pk-ossendorf.cz

| | | |
|---|---|---|
| | DATUM | 08/2016 |
| DÚR | FORMÁT | 8 x A4 |
| | MĚŘÍTKO | 1:2000 |
| | ÚČEL | TP |
| | ČÍS.ZAKÁZKY | 2015 099 |
| | ARCHIVNÍ ČÍS. | 2015 099 |
| | ČÍS. SOUPRAVY | ČÍS. PŘÍLOHY<br>B.03 |