KOORDINAČNÍ SITUACE STAVBY

M 1:1000

III/408 26 Kravsko, průtah

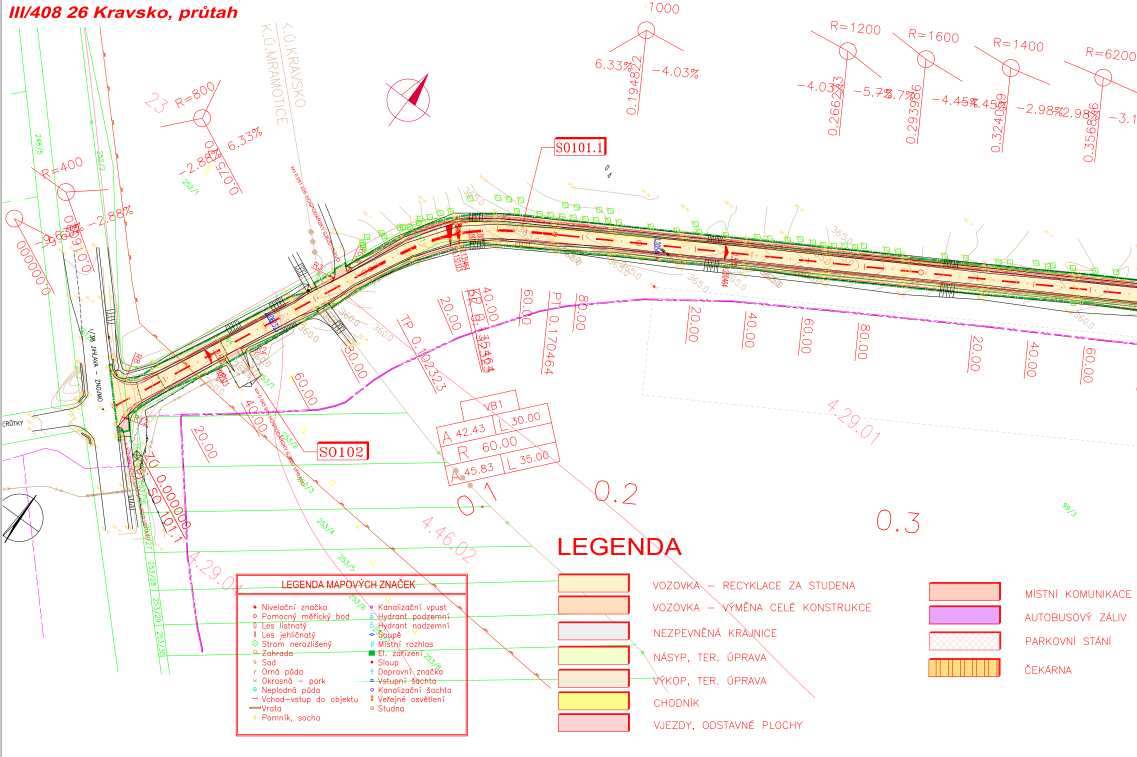

K.Ú.KRAVSKO
K.Ú.MRAMOTICE
S0101.1
S0102
R=800
R=400
R=1000
R=1200
R=1600
R=1400
R=6200
6.33%
-4.03%
-5.7%
-4.45%
-2.98%
-2.88%
I/38 JIHLAVA – ZNOJMO
VB1
A 42.43
L 30.00
R 60.00
A 45.83
L 35.00
TP 0.102323
KR 0.135464
PT 0.170464
ZÚ 0.000000
SO 101.1
0.1
0.2
0.3
4.29.01
4.46.02
4.29.04

LEGENDA

- 🟨 VOZOVKA – RECYKLACE ZA STUDENA
- 🟧 VOZOVKA – VÝMĚNA CELÉ KONSTRUKCE
- ⬜ NEZPEVNĚNÁ KRAJNICE
- 🟩 NÁSYP, TER. ÚPRAVA
- 🟫 VÝKOP, TER. ÚPRAVA
- 🟨 CHODNÍK
- 🟥 VJEZDY, ODSTAVNÉ PLOCHY
- 🟧 MÍSTNÍ KOMUNIKACE
- 🟪 AUTOBUSOVÝ ZÁLIV
- ▨ PARKOVNÍ STÁNÍ
- ▥ ČEKÁRNA

LEGENDA MAPOVÝCH ZNAČEK

- Nivelační značka
- Pomocný měřický bod
- Les listnatý
- Les jehličnatý
- Strom nerozlišený
- Zahrada
- Sad
- Orná půda
- Okrasná – park
- Neplodná půda
- Vchod–vstup do objektu
- Vrata
- Pomník, socha
- Kanalizační vpust
- Hydrant podzemní
- Hydrant nadzemní
- Šoupě
- Místní rozhlas
- El. zařízení
- Sloup
- Dopravní značka
- Vstupní šachta
- Kanalizační šachta
- Veřejné osvětlení
- Studna

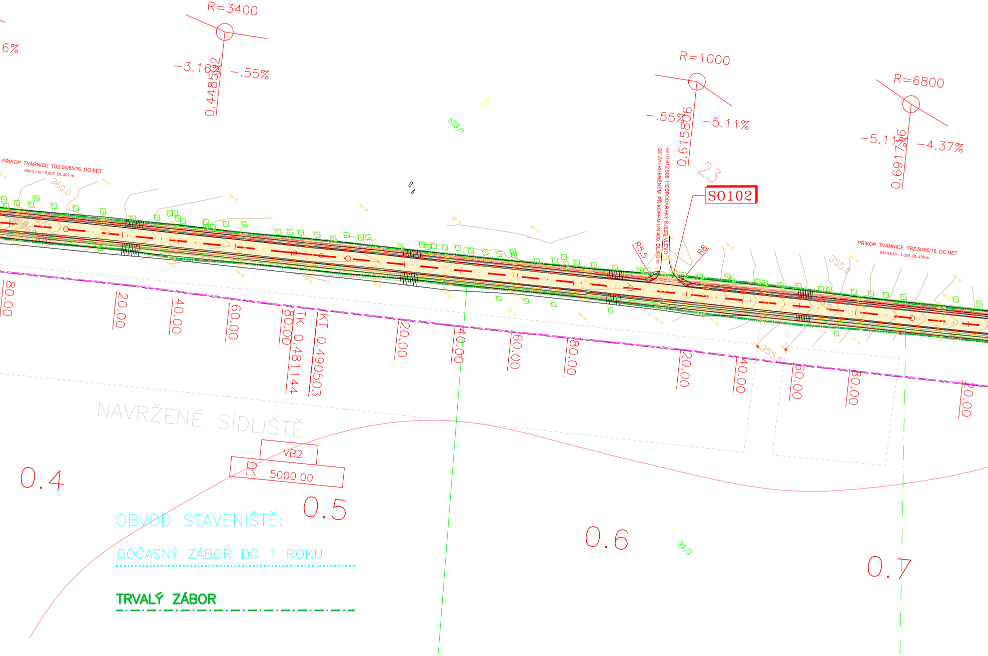
R=3400
6%
−3.16%
0.448592
−.55%
R=1000
−.55%
0.615806
−5.11%
R=6800
−5.11%
0.691736
−4.37%
579/1
PŘÍKOP. TVÁRNICE TBZ 50/65/16, DO BET.
KM 0.110 - 0.607, DL.497 m
360,0
km 0.612 506 HOSPODÁŘSKÝ SJEZD VLEVO
SE ZATRUBNĚNÝM PŘÍKOPEM DN 400, DL.9,0 m
23
S0102
R5,5
R8
PŘÍKOP. TVÁRNICE TBZ 50/65/16, DO BET.
KM 0.618 - 1.024, DL.406 m
355,0
80.00
20.00
40.00
60.00
80.00
TK 0.481144
KT 0.490503
20.00
40.00
60.00
80.00
20.00
40.00
60.00
80.00
20.00
NAVRŽENÉ SÍDLIŠTĚ
VB2
R 5000.00
0.4
0.5
0.6
0.7
99/2
OBVOD STAVENIŠTĚ:
DOČASNÝ ZÁBOR DO 1 ROKU
TRVALÝ ZÁBOR

SEZNAM OBJEKTŮ:

S0101.1	KOMUNIKACE III/408 26, KM 0.000–1.220
S0101.2	KOMUNIKACE III/408 26, KM 1.220–1.860
S0102	CHODNÍKY, VJEZDY, ODSTAVNÉ PLOCHY
S0103.1	ÚPRAVY MÍSTNÍCH KOMUNIKACÍ
S0103.2	MÍSTNÍ KOMUNIKACE V KM 1.382
S0104	ZASTÁVKA AUTOBUSU
S0105	DOPRAVNÍ ZNAČENÍ
S0201	ZÁRUBNÍ ZEĎ

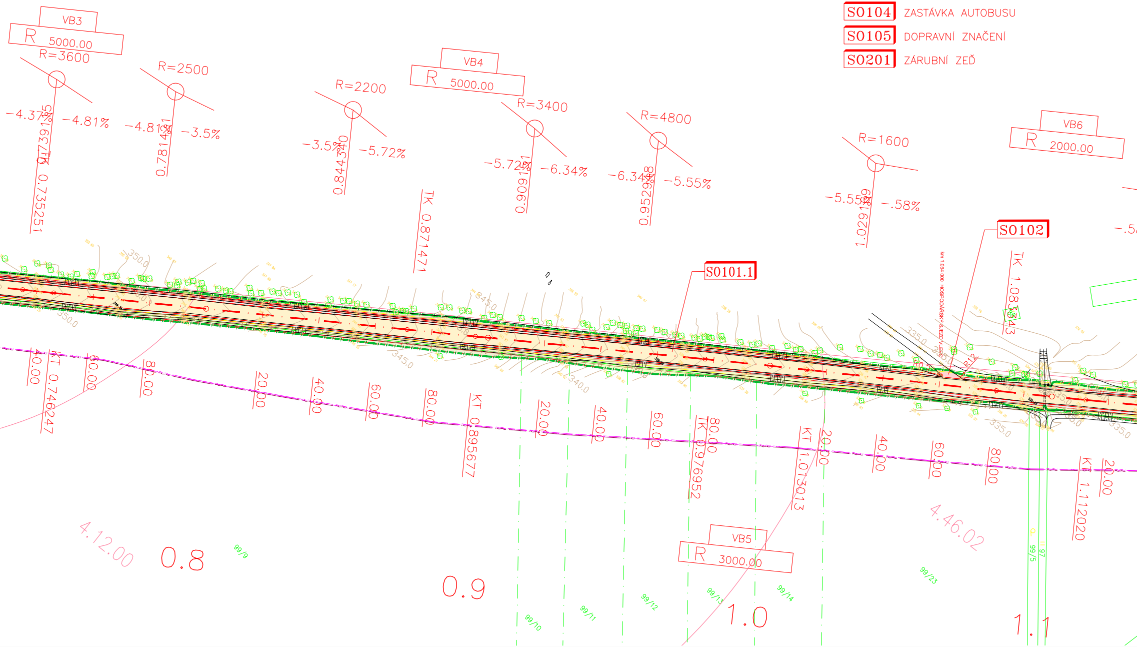

VB3
R 5000.00
R=3600
R=2500
-4.37%
-4.81%
-4.81%
-3.5%
0.735251
0.781481
R=2200
-3.5%
-5.72%
0.844340
VB4
R 5000.00
TK 0.871471
R=3400
-5.72%
-6.34%
0.909161
R=4800
-6.34%
-5.55%
0.952948
R=1600
-5.55%
-.58%
1.029169
VB6
R 2000.00
S0102
TK 1.083343
S0101.1
km 1.064.000 HOSPODÁŘSKÝ SJEZD VLEVO
350.0
345.0
340.0
335.0
40.00
KT 0.746247
60.00
80.00
20.00
40.00
60.00
80.00
KT 0.895677
20.00
40.00
60.00
TK 0.976952
80.00
KT 1.013013
20.00
40.00
60.00
80.00
KT 1.112020
20.00
VB5
R 3000.00
4.12.00
0.8
0.9
1.0
1.1
4.46.02
99/9
99/10
99/11
99/12
99/13
99/14
99/23
99/5

SO301	PŘELOŽKA VODOVODU
SO302	REKONSTRUKCE DEŠŤOVÉ KANALIZACE
SO303	ÚPRAVA STUDNY
SO401	PŘELOŽKA KABELU A VEDENÍ NN
SO402	PŘELOŽKA KABELU DOK
SO403	PŘELOŽKA METALICKÉHO KABELU DK
SO404	PŘELOŽKA KABELU MTS
SO405	VEŘEJNÉ OSVĚTLENÍ
SO406	PŘELOŽKA MR
SO501	PŘELOŽKA STL PLYNOVODU

LEGENDA INŽENÝRSKÝCH SÍTÍ

POPIS I.S.	STÁVAJÍCÍ	NAVRŽENÉ
VEDENÍ NN	—	—
VEDENÍ VN	—	—
VEDENÍ VVN	—	
VEDENÍ NN VEŘ.OSVĚTLENÍ		VO —
KABELY NN	—	—
KABEL TEL. MÍSTNÍ	—	—
KABEL TEL. DÁLKOVÝ	—	—
KABEL TEL. DÁLK. OPTICKÝ	—	OPTO —
VODOVOD PITNÁ VODA	—	—
KANALIZACE DEŠŤOVÁ	—	—
KANALIZACE SPLAŠKOVÁ	—	
PLYNOVOD STL	—	—

VYBAVENOST I.S.

- ⊘ SLOUP EL.VEDENÍ DŘEVĚNÝ
- ◐ SLOUP EL.VEDENÍ ŽEL.BET.
- ● SLOUP EL.VEDENÍ OCELOVÝ
- TFS TRAFOSTANICE
- ⊘ SLOUP TEL.VEDENÍ DŘEVĚNÝ
- ◐ SLOUP TEL.VEDENÍ ŽEL.BET.
- ● SLOUP TEL.VEDENÍ OCELOVÝ
- ⊕ HYDRANT PODZEMNÍ
- ⊕ HYDRANT NADZEMNÍ
- ⊘ ŠOUPĚ
- ◪ VPUST
- ⊖ REV.ŠACHTA

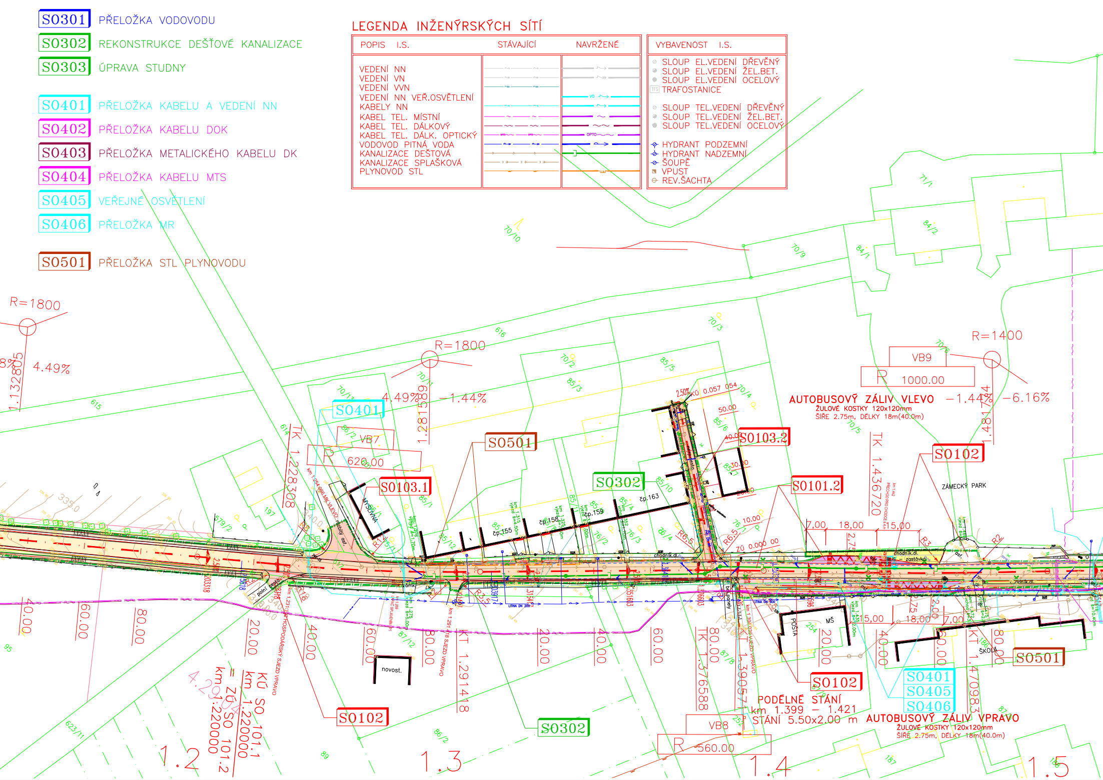
R=1800
4.49%
1.132805
615
616
R=1800
4.49%
1.281589
−1.44%
70/10
70/9
70/3
70/2
70/1
70/11
70/4
70/5
70/6
71/1
84/2
84/1
85/5
85/3
85/6
85/10
85/1
85/12
86/2
VB7
620.00
SO401
SO501
SO103.1
SO302
SO103.2
SO101.2
SO102
TK 1.228308
TK 1.436720
R=1400
VB9
R 1000.00
−1.44%
−6.16%
1.481744
AUTOBUSOVÝ ZÁLIV VLEVO
ŽULOVÉ KOSTKY 120x120mm
ŠÍŘE 2.75m, DÉLKY 18m(40.0m)
ZÁMECKÝ PARK
KÚ 0.057 054
ZÚ 0.000 00
50.00
40.00
30.00
10.00
R6.5
7,00
18,00
15,00
2,75
R3
R2
č.p.163
č.p.159
č.p.158
č.p.155
MYSLIVNA
614
197
579/2
335.0
chodník dl.
BUS - zastávka
40.00
60.00
80.00
20.00
40.00
60.00
80.00
20.00
40.00
60.00
80.00
20.00
40.00
60.00
80.00
KT 1.291418
TK 1.376588
KT 1.390577
KT 1.470983
KÚ SO 101.1
km 1.220000
ZÚ SO 101.2
km 1.220000
4.29%
novost.
POŠTA
MŠ
ŠKOLA
SO102
SO302
SO501
SO401
SO405
SO406
PODÉLNÉ STÁNÍ
km 1.399 – 1.421
STÁNÍ 5.50x2.00 m
AUTOBUSOVÝ ZÁLIV VPRAVO
ŽULOVÉ KOSTKY 120x120mm
ŠÍŘE 2.75m, DÉLKY 18m(40.0m)
VB8
R 560.00
5,00
18,00
7,00
LITINA DN 200
623/11
86/2
87/12
87/8
254
187
89
95
1.2
1.3
1.4
1.5

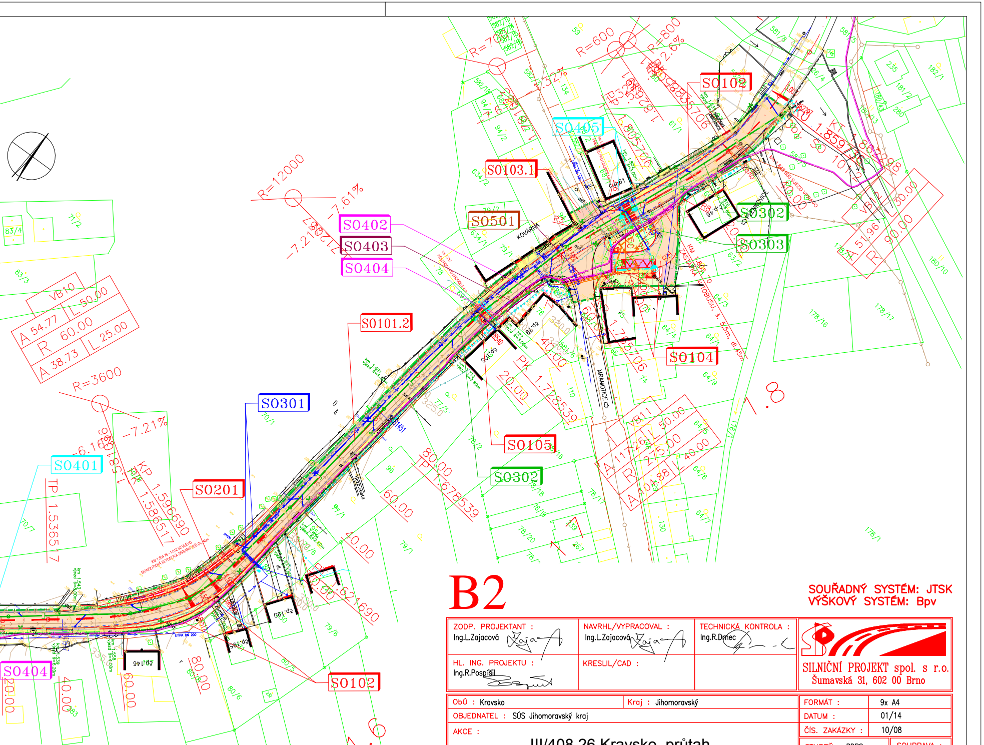
SO102
SO405
SO103.1
SO501
SO402
SO403
SO404
SO302
SO303
SO101.2
SO104
SO301
SO105
SO302
SO401
SO201
SO404
SO102
R=12000
-7.61%
-7.21%
R=3600
-7.21%
R=600
R=700
R=800
KOVÁRNA
MRAMOTICE
VB10
A 54.77
R 60.00
A 38.73
L 50.00
L 25.00
VB11
A 117.26
R 275.00
A 104.88
L 50.00
L 40.00
R 90.00
A 51.96
KP 1.596690
PK 1.586517
TP 1.536517
PK 1.728539
TP 1.678539
1.8
1.6

B2

SOUŘADNÝ SYSTÉM: JTSK
VÝŠKOVÝ SYSTÉM: Bpv

ZODP. PROJEKTANT : Ing.L.Zajacová Zajac

NAVRHL/VYPRACOVAL : Ing.L.Zajacová Zajac

TECHNICKÁ KONTROLA : Ing.R.Drnec

HL. ING. PROJEKTU : Ing.R.Pospíšil

KRESLIL/CAD :

SILNIČNÍ PROJEKT spol. s r.o.
Šumavská 31, 602 00 Brno

ObÚ : Kravsko
Kraj : Jihomoravský

OBJEDNATEL : SÚS Jihomoravský kraj

AKCE : III/408 26 Kravsko, průtah

PŘÍLOHA : KOORDINAČNÍ SITUACE 1:1000

FORMÁT : 9x A4
DATUM : 01/14
ČÍS. ZAKÁZKY : 10/08
STUPEŇ : PDPS
SOUPRAVA :
MĚŘÍTKO : 1:1000
PŘÍLOHA ČÍS. : B2

POZNÁMKA:

ZÁKRES INŽENÝRSKÝCH SÍTÍ JE POUZE INFORMATIVNÍ A PŘED ZAPOČETÍM STAVEBNÍCH PRACÍ JE NUTNO SÍTĚ VYTYČIT VE SPOLUPRÁCI SE SPRÁVCI A VIDITELNĚ OZNAČIT V TERÉNU.