

DETAIL INTERIÉRU 3NP TERASA

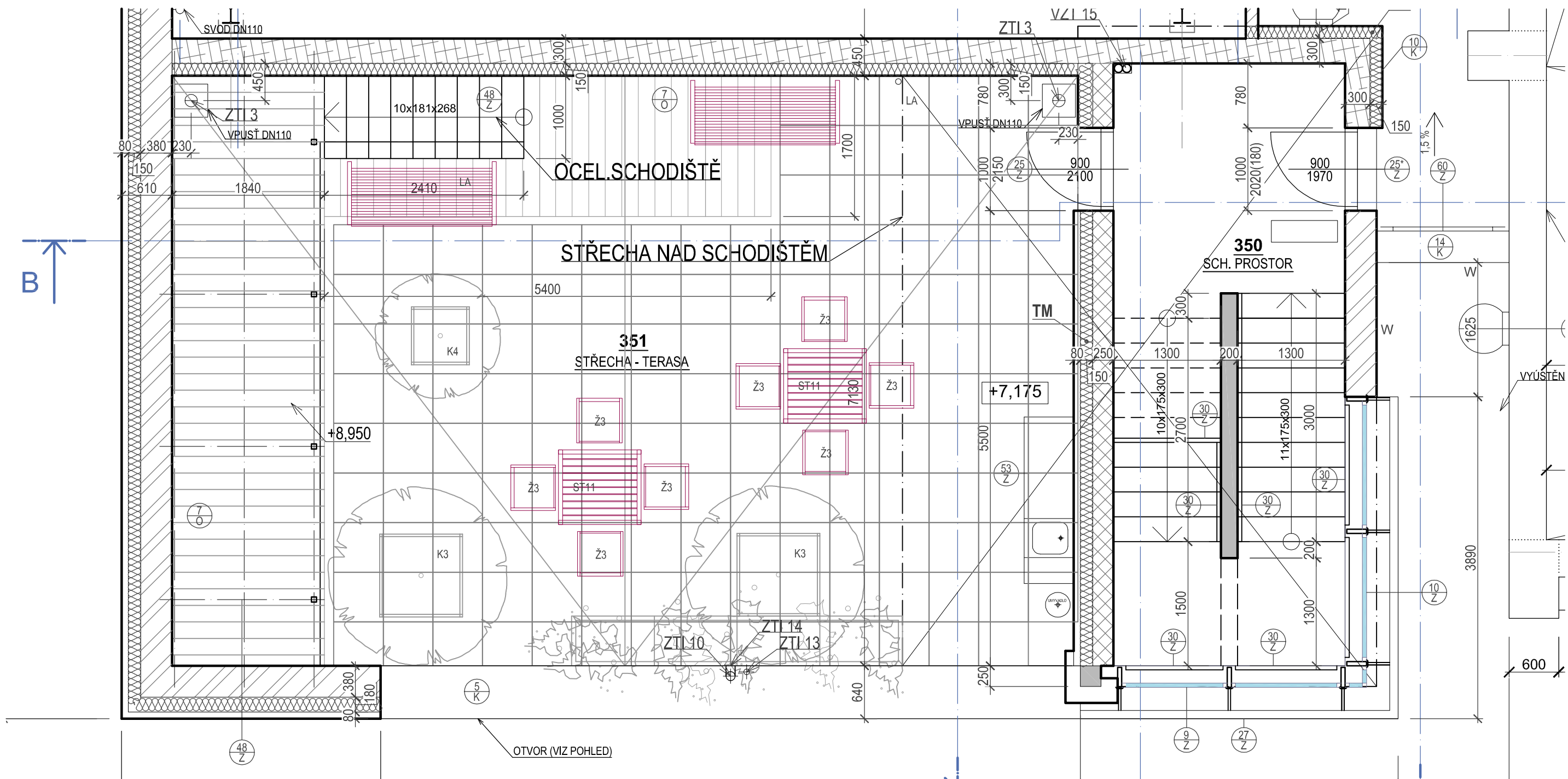

EXTERIÉROVÉ VYBAVENÍ

- 351 - STŘECHA - TERASA
Ž3 - Zahradní stohovatelná židle 550 x 540 x 450 (800) mm - 8x
ST11 - Zahradní Stůl 1000 x 900 x 750 mm - 2x
LA - Parková lavička s opěradlem 1800 x 780 x 840 mm - 2x
K3 - Velkoobjemový květináč pro strom 1000 x 1000 x 1000 mm - 2x
K4 - Velkoobjemový květináč pro strom 700 x 700 x 700 mm - 1x

architektonická a projektová kancelář		Ing. arch. Libor Žák		Riegrova 44, 612 00 Brno člen sdružení	
				<div>Atic.Z</div> <div>architects & engineers</div>	
HLAVNÍ PROJEKTANT: Ing. arch. Libor Žák					
ZODP. PROJEKTANT: Ing. arch. Libor Žák		VYPRACOVAL: Ing. arch. Martin Ugrwitz		e-mail: liborzak.arch@gmail.com	
INVESTOR:	Jihomoravský kraj Žerotínovo nám. 3, 601 82 Brno Intemac Solutions, s.r.o. Blanenská 1288/27, 664 34 Kuřim		STAVEBNÍ ÚŘAD: Kuřim	PROJEKTANT ČÁSTI PD:	
			KÓD ZAKÁZKY: 077-18-11-3		
ČÁST:	D.1.5 VNITŘNÍ VYBAVENÍ			DATUM:	10/2019
STAVBA:	ROZŠÍŘENÍ INFRASTRUKTURY CENTRA INTEMAC			STUPEŇ: DPS	
OBJEKT:	SO 01 PŘÍSTAVBA A STAVEBNÍ ÚPRAVY			MĚŘÍTKO: 1:50	FORMÁT: 297x420
OBSAH:	Půdorys a vybavení místnosti - terasa 351			ČÍSLO VÝKRESU: AZ-19104	POŘ. Č.: 7