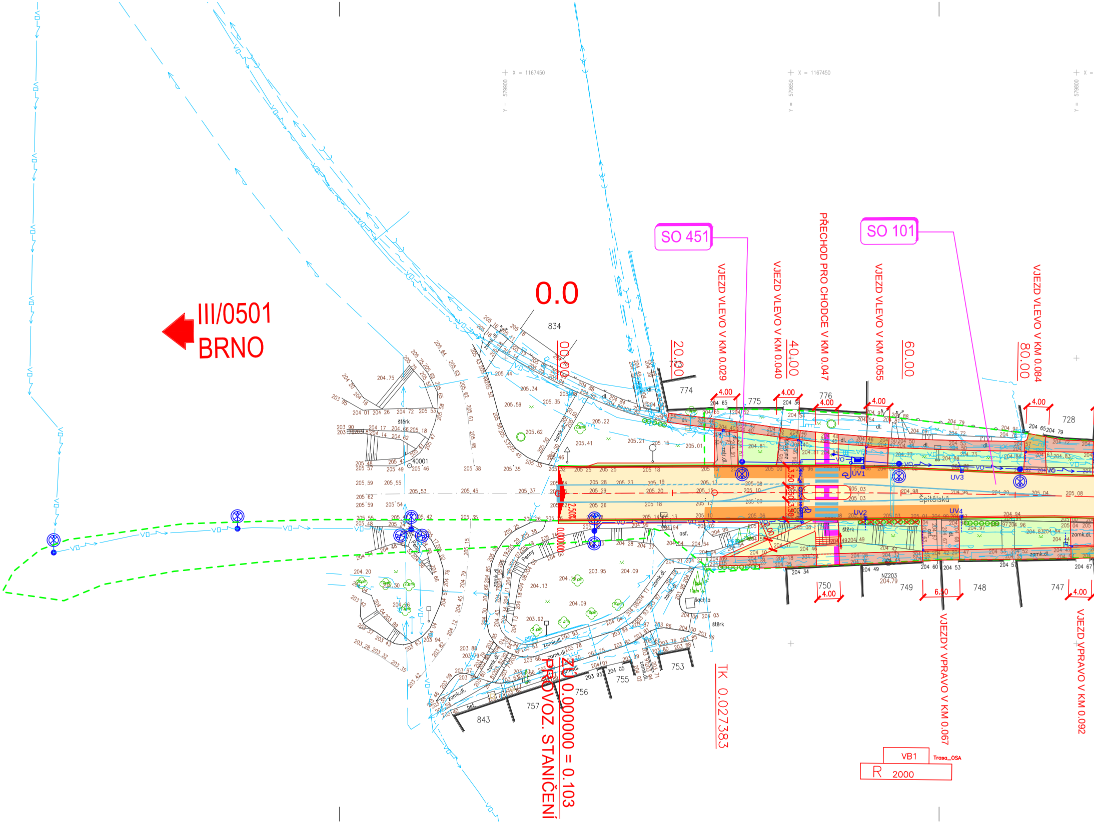
X = 1167450
Y = 579900
X = 1167450
Y = 579850
Y = 579800
III/0501
BRNO
0.0
SO 451
SO 101
VJEZD VLEVO V KM 0.029
VJEZD VLEVO V KM 0.040
PŘECHOD PRO CHODCE V KM 0.047
VJEZD VLEVO V KM 0.055
VJEZD VLEVO V KM 0.084
00.00
20.00
40.00
60.00
80.00
834
774
775
776
728
4.00
4.00
4.00
4.00
4.00
UV1
UV2
UV3
UV4
Špitálská
3.50
2.50%
štěrk
asf.
zamk.dl.
Šachta
NZ203
204.79
40001
843
757
756
755
753
750
749
748
747
4.00
6.50
4.00
ZÚ 0.000000 = 0.103
PROVOZ. STANIČENÍ
TK 0.027383
VJEZDY VPRAVO V KM 0.067
VJEZD VPRAVO V KM 0.092
VB1
Trasa_OSA
R 2000

KOORDINAČNÍ SITUACE STAVBY - 1.ČÁST

M 1:500

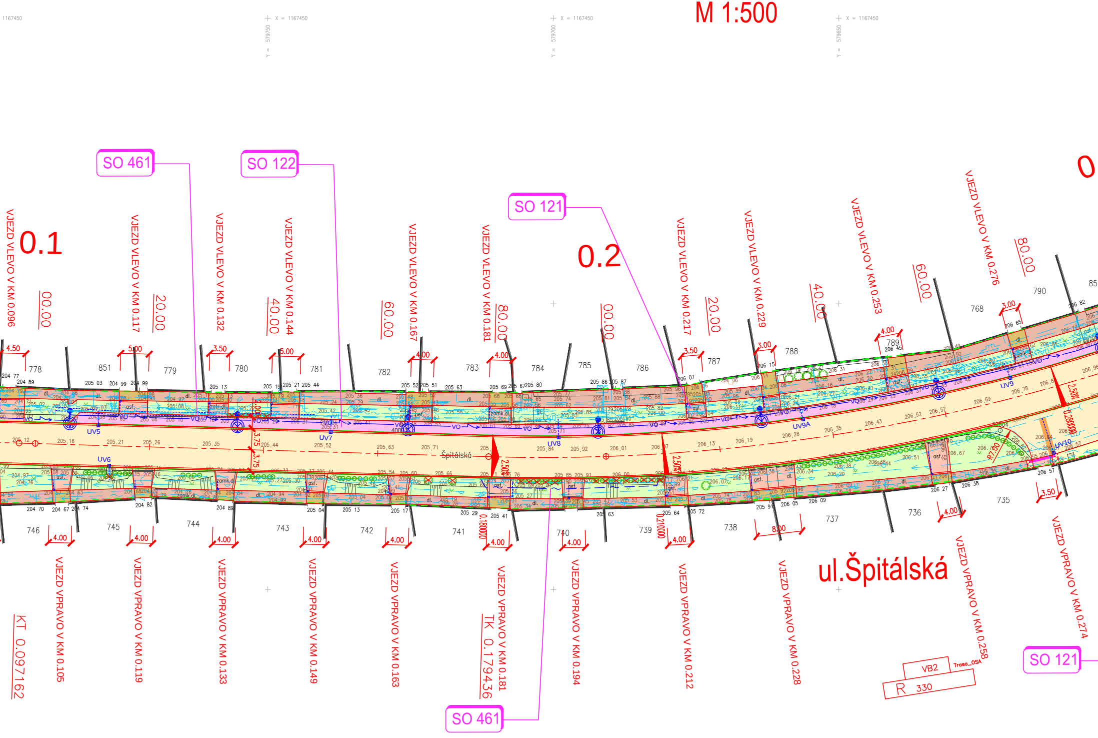
X = 1167450
Y = 579750
Y = 579700
Y = 579650
SO 461
SO 122
SO 121
SO 461
SO 121
0.1
0.2
VJEZD VLEVO V KM 0.096
VJEZD VLEVO V KM 0.117
VJEZD VLEVO V KM 0.132
VJEZD VLEVO V KM 0.144
VJEZD VLEVO V KM 0.167
VJEZD VLEVO V KM 0.181
VJEZD VLEVO V KM 0.217
VJEZD VLEVO V KM 0.229
VJEZD VLEVO V KM 0.253
VJEZD VLEVO V KM 0.276
VJEZD VPRAVO V KM 0.105
VJEZD VPRAVO V KM 0.119
VJEZD VPRAVO V KM 0.133
VJEZD VPRAVO V KM 0.149
VJEZD VPRAVO V KM 0.163
VJEZD VPRAVO V KM 0.181
VJEZD VPRAVO V KM 0.194
VJEZD VPRAVO V KM 0.212
VJEZD VPRAVO V KM 0.228
VJEZD VPRAVO V KM 0.258
VJEZD VPRAVO V KM 0.274
00.00
20.00
40.00
60.00
80.00
00.00
20.00
40.00
60.00
80.00
KT 0.097162
TK 0.179436
0.180000
0.210000
0.280000
ul.Špitálská
Špitálská
UV5
UV6
UV7
UV8
UV9
UV9A
UV10
VO
VB2
Trasa_OSA
R 330
R7.00
2.50%
3.75
4.50
5.00
3.50
4.00
3.00
8.00
778
851
779
780
781
782
783
784
785
786
787
788
789
768
790
746
745
744
743
742
741
740
739
738
737
736
735
asf.
dl.
zámk.dl.
bet.

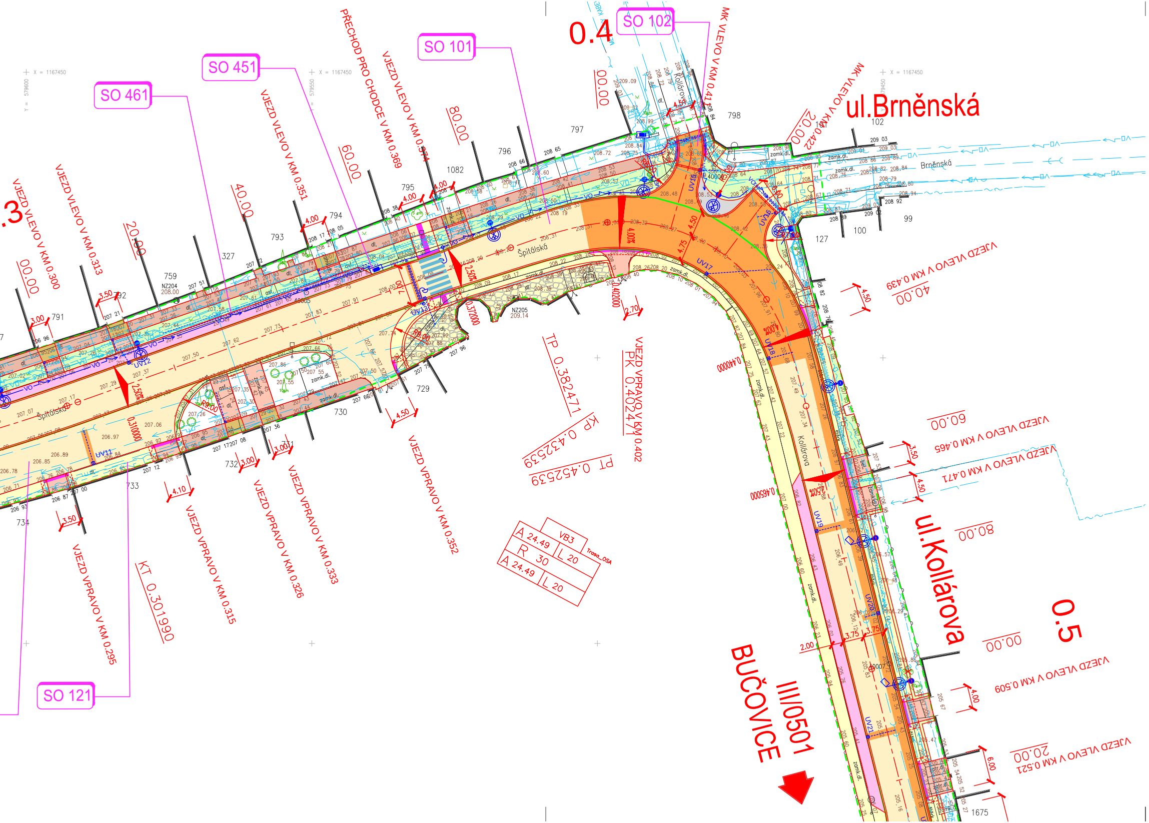
SO 461
SO 451
SO 101
SO 102
SO 121
0.4
0.5
.3
ul.Brněnská
ul.Kollárova
III/0501
BUČOVICE
Brněnská
Kollárova
Špitálská
PŘECHOD PRO CHODCE V KM 0.369
VJEZD VLEVO V KM 0.374
VJEZD VLEVO V KM 0.351
VJEZD VLEVO V KM 0.313
VJEZD VLEVO V KM 0.300
MK VLEVO V KM 0.411
MK VLEVO V KM 0.422
VJEZD VLEVO V KM 0.439
VJEZD VLEVO V KM 0.465
VJEZD VLEVO V KM 0.471
VJEZD VLEVO V KM 0.509
VJEZD VLEVO V KM 0.521
VJEZD VPRAVO V KM 0.402
VJEZD VPRAVO V KM 0.352
VJEZD VPRAVO V KM 0.333
VJEZD VPRAVO V KM 0.326
VJEZD VPRAVO V KM 0.315
VJEZD VPRAVO V KM 0.295
TP 0.382471
PK 0.402471
KP 0.432539
PT 0.452539
KT 0.301990
VB3
A 24.49
R 30
A 24.49
L 20
L 20
Trasa_OSA
00.00
20.00
40.00
60.00
80.00
2.50%
4.00%
3.00
3.50
4.00
4.10
4.50
4.75
3.75
2.00
2.70
6.00
UV11
UV12
UV13
UV15
UV16
UV17
UV18
UV19
UV20
UV21
NZ204
208.00
NZ205
209.14
X = 1167450
Y = 579600
791
792
793
794
795
796
797
798
1082
327
759
729
730
732
733
734
102
127
100
99
1675
zamk.dl.
dl.
asf.
VO

LEGENDA NOVÝ STAV:

▨	KOMUNIKACE - OBNOVA KRYTOVÝCH VRSTEV
▨	KOMUNIKACE - PLNÁ KONSTRUKCE
▨	VJEZDY K NEMOVITOSTEM HOSPODÁŘSKÉ SJEZDY
▨	ODSTAVNÉ PLOCHY ZE ŽULOVÝM POVRCHEM
▨	KOMUNIKACE, CHODNÍKY ZE ZÁMKOVÉ DLAŽBY
▨	RELIÉFNÍ DLAŽBA
▨	VÝMĚNA POVRCHU SJEZDU/CHODNÍKU ZA ZÁMKOVOU DLAŽBU
▨	POVRCH ZE ŽULOVÝCH KOSTEK
▨	NÁSYP, OZELENĚNÍ
—	NOVÝ STAV
— - —	OSA KOMUNIKACE
▫- - - -	NOVÁ ULIČNÍ VPUST+PŘÍPOJKA
⊗	KÁCENÁ ZELEŇ

LEGENDA STÁVAJÍCÍ STAV:

—	HRANY PLOCH, BUDOV, ROZHRANÍ POVRCHŮ
○	STROMY
△	DOPRAVNÍ ZNAČKA
○	LAMPA VEŘ. OSVĚTLENÍ
▫	KANALIZAČNÍ VPUST
○	KANALIZAČNÍ ŠACHTA
□	ŠACHTA NEROZLIŠENÁ
○	HYDRANT PODZEMNÍ
○	HYDRANT NADZEMNÍ
◎	SLOUPY, OCHRANNÉ TYČE
—	HRANICE KATASTRÁLNÍCH ÚZEMÍ
—	HRANICE PARCEL DLE KATASTRÁLNÍ MAPY
44/4	PARCELNÍ ČÍSLO DLE KATASTRÁLNÍ MAPY

LEGENDA ZÁBORŮ:

—	TRVALÝ ZÁBOR STAVBY
- - -	DOČASNÝ ZÁBOR STAVBY DO 1 ROKU

LEGENDA INŽENÝRSKÝCH SÍTÍ:

STÁVAJÍCÍ	PŘELOŽKY	
- - -	- - -	STL PLYNOVOD
— - - —		NADZEMNÍ VEDENÍ VVN
— - - —		NADZEMNÍ VEDENÍ VN
— - - —		NADZEMNÍ KABEL NN
- - -	- - -	PODZEMNÍ KABEL NN
- - -	- - -	PODZEMNÍ KABEL VN
- - ~ -	- - ~ -	METALICKÝ SDĚL. KABEL
—~~—	—~~—	OPTICKÝ SDĚL. KABEL
—- - ~ —		SDĚL. KABEL MIMO PROVOZ
- - -	- - -	VODOVOD
- - -		JEDNOTNÁ KANALIZACE
—VO—	—VO—	KABEL VEŘEJNÉHO OSVĚTLENÍ

Pozn. Při předláždění stávajících chodníků, které se nachází u barokní Hřbitovní kaple sv. Jana Křtitele, bude zde zachována stávající úprava povrchu z plochého kamene.

SEZNAM STAVEBNÍCH OBJEKTŮ:

č. objektu, název objektu	vlastník/správce	investor
SO 101 Komunikace	Jihomoravský kraj/SÚS JMK	Jihomoravský kraj
SO 102 Místní komunikace	Město Slavkov/TS	Jihomoravský kraj
SO 121 Chodníky a vjezdy	Město Slavkov/TS	Město Slavkov
SO 122 Odstavné plochy	Město Slavkov/TS	Město Slavkov
SO 151 Dopravně inženýrská opatření	zhotovitel	Jihomoravský kraj
SO 301 Úprava kanalizací	VaK Vyškov a.s.	Jihomoravský kraj
SO 351 Úprava vodovodů	VaK Vyškov a.s.	Jihomoravský kraj
SO 401 Přeložka rozvodů VN	E.ON Česká republika s.r.o.	Jihomoravský kraj
SO 431 Přeložka rozvodů NN	E.ON Česká republika s.r.o.	Jihomoravský kraj
SO 451 Veřejné osvětlení	Město Slavkov/TS	Město Slavkov
SO 461 Přeložka sdělovacích kabelů	CETIN a.s.	Jihomoravský kraj
SO 501 Úprava STL plynovodů	GasNet, s.r.o./GridServices s.r.o.	Jihomoravský kraj

INVESTOR:
Správa a údržba silnic Jihomoravského kraje
příspěvková organizace kraje
Žerotínovo náměstí 449/3, Veveří
602 00 Brno

GENERÁLNÍ PROJEKTANT:
Projekční kancelář PRIS spol. s r.o.
Osová 20, 625 00 Brno
tel. / fax 547 212 053, e-mail info@pris.cz

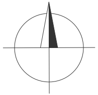

KLAD LISTŮ:

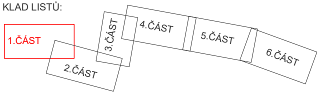
1.ČÁST
2.ČÁST
3.ČÁST
4.ČÁST
5.ČÁST
6.ČÁST

C

PDPS

SOUŘADNICOVÝ SYSTÉM: S-JTSK
VÝŠKOVÝ SYSTÉM: B.p.v.

VEDOUCÍ PROJEKTANT	ING. DAGMAR KLAJMONOVÁ	Klajm
ZODPOVĚDNÝ PROJEKTANT	ING. PAVEL HANYK	Hanyk
ZPRACOVAL	ING. PAVEL HANYK	Hanyk
TECHNICKÁ KONTROLA	ING. MARTIN ŘEHULKA	

OBJEDNATEL: SÚS JIHOMORAVSKÉHO KRAJE, P.O., ŽEROTÍNOVO NÁM. 449/3, 602 00 BRNO
KRAJ: JIHOMORAVSKÝ | OKRES: VYŠKOV | OBEC: SLAVKOV U BRNA

ZHOTOVITEL:
DOPRAPLAN s.r.o.
www.dopraplan.cz
DOPRAPLAN s.r.o.
PŘEMYSLOVCŮ 462/6
709 00 OSTRAVA

AKCE:
III/0501 SLAVKOV, PRŮTAH

ČÁST:
C. SITUAČNÍ VÝKRESY

PŘÍLOHA:
KOORDINAČNÍ SITUAČNÍ VÝKRES - 1.ČÁST

DATUM	03/2020
MĚŘÍTKO	1:500
STUPEŇ	PDPS
ZAK. ČÍSLO	19022
ČÍS. PŘÍLOHY	PARÉ
C.2.1	