KOORDINAČNÍ SITUACE STAVBY
KM 6,507 - 8,499
M 1:1000

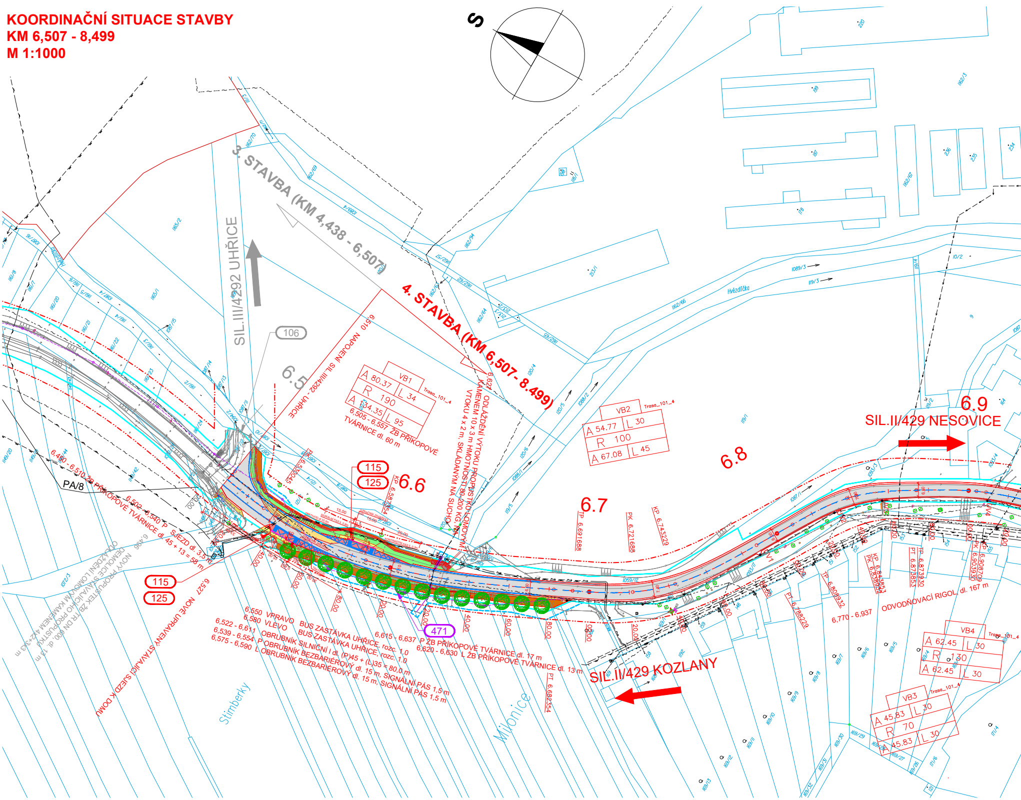
S
3. STAVBA (KM 4,438 - 6,507)
4. STAVBA (KM 6,507 - 8,499)
SIL.III/4292 UHŘICE
SIL.II/429 NESOVICE
SIL.II/429 KOZLANY
6.5
6.6
6.7
6.8
6.9
106
115
125
471
PA/8
6,510 NAPOJENÍ SIL.III/4292 - UHŘICE
VB1
A 80.37
R 190
L 34
A 134.35
L 95
Trasa_101_4
6,505 - 6,557 ŽB PŘÍKOPOVÉ TVÁRNICE dl. 60 m
6,627 ODLÁŽDĚNÍ VÝTOKU PROPUSTKU LOMOVÝM KAMENEM 10 x 3 m HMOTNOSTI 80-200 KG, NA VTOKU 4 x 2 m, SKLÁDANÝM NA SUCHO
PK 6,530045
KP 6,587354
TP 6,691688
PK 6,721688
KP 6,743229
VB2
A 54.77
L 30
R 100
A 67.08
L 45
6,490 - 6,510 ŽB PŘÍKOPOVÉ TVÁRNICE
6,502 - 6,540 P SJEZD dl. 3,5 m
PŘÍKOPOVÉ TVÁRNICE dl. 45 + 13 = 58 m
6,496 ODLÁŽDĚNÍ LOMOVÝM KAMENEM 4x2+3x3 m
DEMOLICE STÁVAJÍCÍHO PROPUSTKU
NOVÝ PROPUSTEK ŽBTR DN 600, dl. 13 m
6,527 NOVĚ UPRAVENÝ STÁVAJÍCÍ SJEZD K DOMU
6,550 VPRAVO BUS ZASTÁVKA UHŘICE, rozc. 1.0
6,580 VLEVO BUS ZASTÁVKA UHŘICE, rozc. 1.0
6,522 - 6,611 OBRUBNÍK SILNIČNÍ I dl. (P)45 + (L)35 = 80,0 m
6,539 - 6,554 P OBRUBNÍK BEZBARIÉROVÝ dl. 15 m, SIGNÁLNÍ PÁS 1,5 m
6,575 - 6,590 L OBRUBNÍK BEZBARIÉROVÝ dl. 15 m, SIGNÁLNÍ PÁS 1,5 m
6,615 - 6,637 P ŽB PŘÍKOPOVÉ TVÁRNICE dl. 17 m
6,620 - 6,630 L ŽB PŘÍKOPOVÉ TVÁRNICE dl. 13 m
PT 6,682354
15.00
20.00
40.00
60.00
80.00
OZNAČNÍK ZASTÁVKY
SIGNÁLNÍ PÁS š. 0,8m
KONTRASTNÍ PÁS š. 0,3m
TRATIVOD
PT 6,789229
TP 6,808932
KP 6,843853
PK 6,838502
PT 6,873853
TP 6,873930
PK 6,903930
KP 6,908709
6,770 - 6,937 ODVODŇOVACÍ RIGOL dl. 167 m
VB4
A 62.45
L 30
R 130
A 62.45
L 30
VB3
A 45.83
L 30
R 70
A 45.83
L 30
Hvězdlička
Stimberky
Milonice

SEZNAM OBJEKTŮ

SO 101	Silnice II/429, km 6,507 - 8,499
SO 115	Obruby - Milonice
SO 116	Obruby - Nesovice
SO 125	Chodníky - Milonice
SO 126	Chodníky - Nesovice
SO 135	Sjezdy na pozemky - Milonice
SO 136	Sjezdy na pozemky - Nesovice
SO 161	Úpravy objízdných tras
SO 171	Dopravní značení
SO 202	Most ev.č. 429-004 přes tok Hvězdlička (km 8,388)
SO 204	Opěrná zeď Milonice v km 7,500
SO 352	Přeložka vodovodu PVC DN 80 - Nesovice (km 8,420)
SO 451	*Veřejné osvětlení Milonice - SO nevyžaduje stavební povolení, není tedy obsahem DSP, je součástí stavby, je součástí soupisu prací*
SO 452	*Veřejné osvětlení Nesovice - SO nevyžaduje stavební povolení, není tedy obsahem DSP, je součástí stavby, je součástí soupisu prací*
SO 471	*Přeložka sdělovacího vedení O2 - není obsahem DSP*
SO 472	*Přeložka sdělovacího vedení O2 v km 6,260-6,690- není obsahem DSP*
SO 481	*Přeložka místního rozhlasu v Nesovicích (km 8,390) - SO nevyžaduje stavební povolení, není tedy obsahem DSP, je součástí stavby, je součástí soupisu prací*
SO 802	Rekultivace dočasných záborů
SO 803	Vegetační úpravy

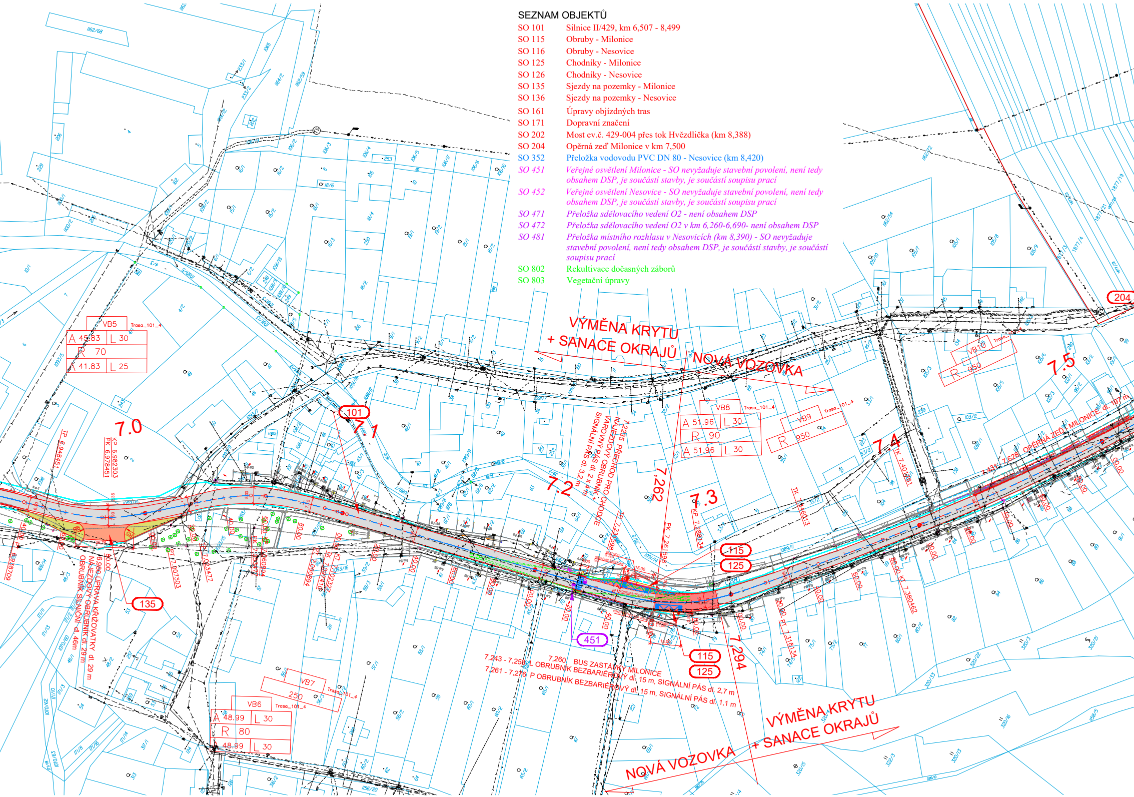
VÝMĚNA KRYTU
+ SANACE OKRAJŮ
NOVÁ VOZOVKA
VB5
Trasa_101_4
A 45.83 L 30
R 70
A 41.83 L 25
7.0
KP 6.982303
PK 6.978451
TP 6.948451
101
7.1
7.2
7,2235 PŘECHOD PRO CHODCE
NÁJEZDOVÝ OBRUBNÍK +
VAROVNÝ PÁS dl. 2 x 4 m
SIGNÁLNÍ PÁS dl. 3,2 m
7,262
TP 7.237598
PK 7.261598
7.3
VB8
Trasa_101_4
A 51.96 L 30
R 90
A 51.96 L 30
VB9
R 950
7.4
TK 7.404461
VB10
R 950
7.5
7,431 - 7,628 OPĚRNÁ ZEĎ - MILONICE, dl. 197 m
204
6,980 ÚPRAVA KŘIŽOVATKY dl. 29 m
NÁJEZDOVÝ OBRUBNÍK dl. 29 m
OBRUBNÍK SILNIČNÍ dl. 46m
135
VB6
Trasa_101_4
A 48.99 L 30
R 80
A 48.99 L 30
VB7
250
115
125
451
7,294
7,243 - 7,258 L OBRUBNÍK BEZBARIÉROVÝ dl. 15 m, SIGNÁLNÍ PÁS dl. 2,7 m
7,261 - 7,276 P OBRUBNÍK BEZBARIÉROVÝ dl. 15 m, SIGNÁLNÍ PÁS dl. 1,1 m
7,260 BUS ZASTÁVKY MILONICE
KT 7.380462
PT 7.318134
KP 7.285134

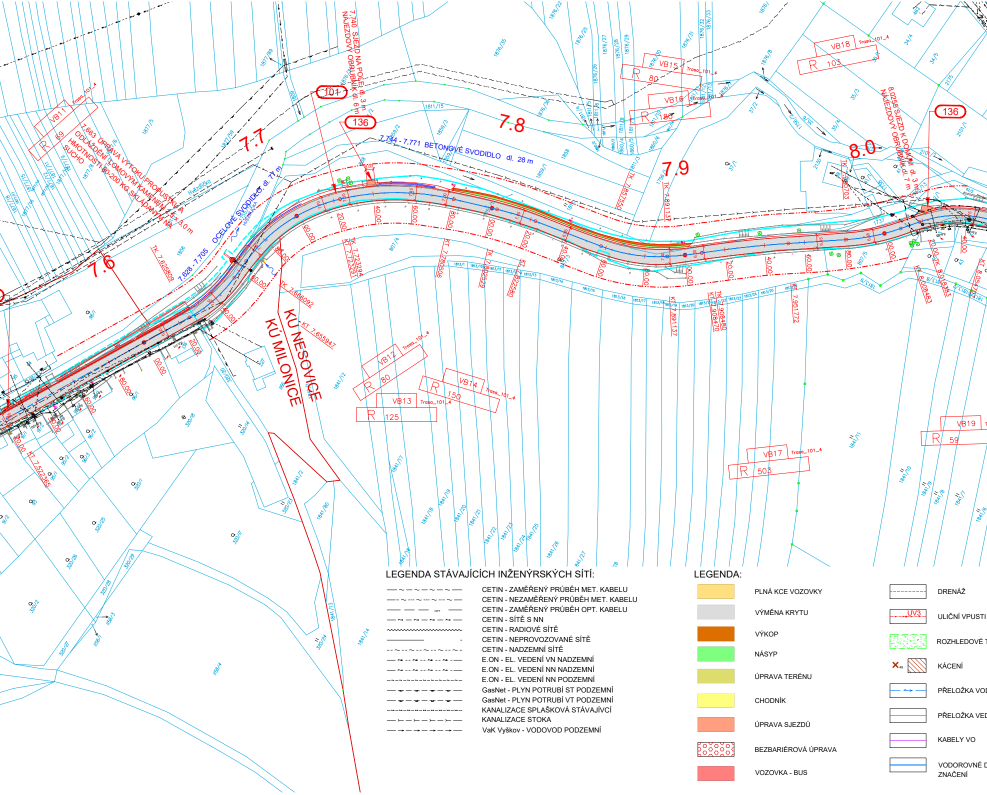
7.6
7.7
7.8
7.9
8.0
101
136
136
7,740 SJEZD NA POLE, dl. 3 m
NÁJEZDOVÝ OBRUBNÍK dl. 6 m
7,663 ÚPRAVA VÝTOKU PROPUSTKU A
ODLÁŽDĚNÍ LOMOVÝM KAMENEM 1,5 x 3,0 m
HMOTNOSTI 80-200 KG SKLÁDANÝM NA
SUCHO
7,744 - 7,771 BETONOVÉ SVODIDLO dl. 28 m
7,628 - 7,705 OCELOVÉ SVODIDLO dl. 77 m
8,025 SJEZD K DOMU, dl. 3 m
NÁJEZDOVÝ OBRUBNÍK dl. 7 m
KÚ NESOVICE
KÚ MILONICE
VB11 Trasa_101_4 R 69
VB12 Trasa_101_4 R 80
VB13 Trasa_101_4 R 125
VB14 Trasa_101_4 R 150
VB15 Trasa_101_4 R 80
VB16 Trasa_101_4 R 180
VB17 Trasa_101_4 R 503
VB18 Trasa_101_4 R 103
VB19 R 59
TK 7,625609
TK 7,686092
KT 7,655947
TK 7,723294
KT 7,723297
KT 7,780606
TK 7,805259
KT 7,822580
TK 7,857550
TK 7,891137
KT 7,891137
TK 7,908480
KT 7,908470
KT 7,951772
TK 8,008383
KT 8,008483
TK 7,980703
KT 7,522365

LEGENDA STÁVAJÍCÍCH INŽENÝRSKÝCH SÍTÍ:

CETIN - ZAMĚŘENÝ PRŮBĚH MET. KABELU
CETIN - NEZAMĚŘENÝ PRŮBĚH MET. KABELU
CETIN - ZAMĚŘENÝ PRŮBĚH OPT. KABELU
CETIN - SÍTĚ S NN
CETIN - RADIOVÉ SÍTĚ
CETIN - NEPROVOZOVANÉ SÍTĚ
CETIN - NADZEMNÍ SÍTĚ
E.ON - EL. VEDENÍ VN NADZEMNÍ
E.ON - EL. VEDENÍ NN NADZEMNÍ
E.ON - EL. VEDENÍ NN PODZEMNÍ
GasNet - PLYN POTRUBÍ ST PODZEMNÍ
GasNet - PLYN POTRUBÍ VT PODZEMNÍ
KANALIZACE SPLAŠKOVÁ STÁVAJÍVCÍ
KANALIZACE STOKA
VaK Vyškov - VODOVOD PODZEMNÍ

LEGENDA:

PLNÁ KCE VOZOVKY
VÝMĚNA KRYTU
VÝKOP
NÁSYP
ÚPRAVA TERÉNU
CHODNÍK
ÚPRAVA SJEZDŮ
BEZBARIÉROVÁ ÚPRAVA
VOZOVKA - BUS

DRENÁŽ
UV3 ULIČNÍ VPUSTI
ROZHLEDOVÉ T
KÁCENÍ
PŘELOŽKA VOD
PŘELOŽKA VED
KABELY VO
VODOROVNÉ D
ZNAČENÍ

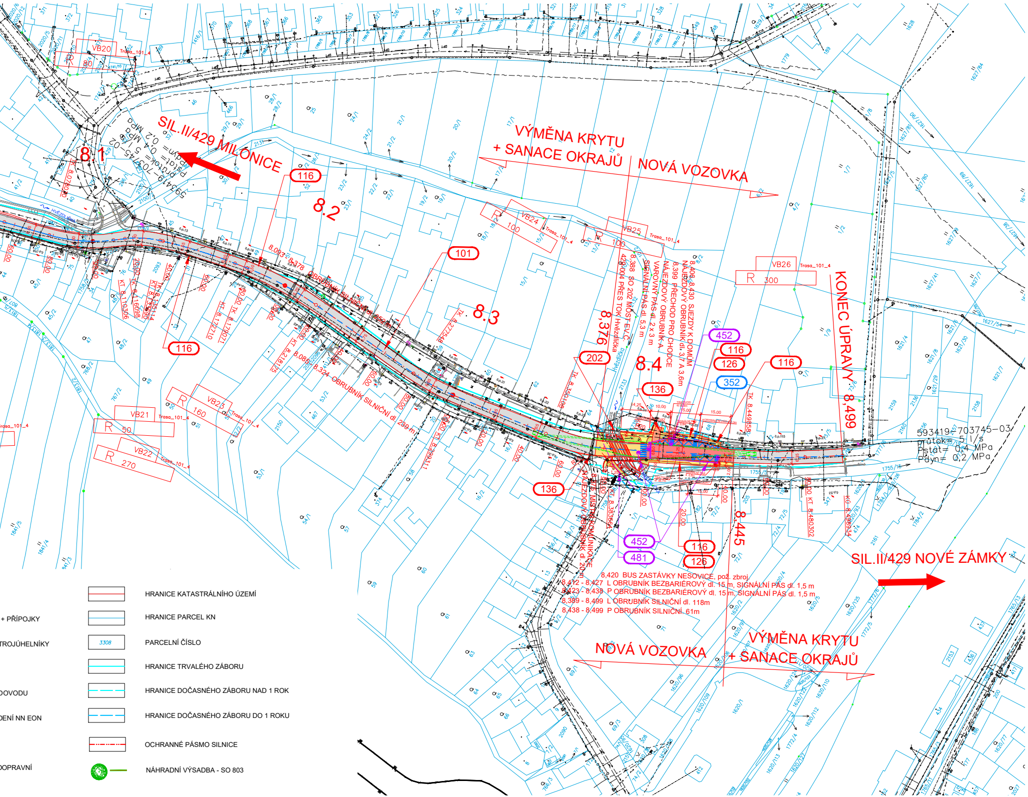
SIL.II/429 MILONICE
8.1
8.2
8.3
8.4
VÝMĚNA KRYTU
+ SANACE OKRAJŮ
NOVÁ VOZOVKA
KONEC ÚPRAVY 8,499
SIL.II/429 NOVÉ ZÁMKY
116
101
202
136
126
452
352
481
VB20
VB21
VB22
VB23
VB24
VB25
VB26
R 50
R 270
R 160
R 100
R 300
Trasa_101_4
HVĚZDLIČKA
8,093 - 8,378 OBRUBNÍK SILNIČNÍ dl. 252 m
8,085 - 8,324 OBRUBNÍK SILNIČNÍ dl. 239 m
8,376
8,445
TK 8,277548
KT 8,218175
TK 8,179071
KT 8,293311
TK 8,449858
KT 8,480302
8,388 SO 202 MOST EV.Č. 428-004 PŘES TOK Hvězdlička
SIGNÁLNÍ PÁS dl. 5,3 m
VAROVNÝ PÁS dl. 2 x 3 m
NÁJEZDOVÝ OBRUBNÍK A
8,399 PŘECHOD PRO CHODCE
8,406, 8,430 SJEZDY K DOMŮM
NÁJEZDOVÝ OBRUBNÍK dl. 3,7 A 3,6m
593419-703745-03
průtok= 5 l/s
Pstat= 0,4 MPa
Pdyn= 0,2 MPa
593419-703745-02
průtok= 5 l/s
Pstat= 0,4 MPa
Pdyn= 0,2 MPa
8,420 BUS ZASTÁVKY NESOVICE, pož. zbroj.
8,412 - 8,427 L OBRUBNÍK BEZBARIÉROVÝ dl. 15 m, SIGNÁLNÍ PÁS dl. 1,5 m
8,423 - 8,438 P OBRUBNÍK BEZBARIÉROVÝ dl. 15 m, SIGNÁLNÍ PÁS dl. 1,5 m
8,389 - 8,499 L OBRUBNÍK SILNIČNÍ dl. 118m
8,438 - 8,499 P OBRUBNÍK SILNIČNÍ. 61m

+ PŘÍPOJKY

TROJÚHELNÍKY

DOVODU

DENÍ NN EON

DOPRAVNÍ

🟥	HRANICE KATASTRÁLNÍHO ÚZEMÍ
🟦	HRANICE PARCEL KN
3308	PARCELNÍ ČÍSLO
━	HRANICE TRVALÉHO ZÁBORU
╌	HRANICE DOČASNÉHO ZÁBORU NAD 1 ROK
╌	HRANICE DOČASNÉHO ZÁBORU DO 1 ROKU
‐··	OCHRANNÉ PÁSMO SILNICE
●	NÁHRADNÍ VÝSADBA - SO 803

REVIZE	POPIS	DATUM	PODPIS
03	...		
02	...		
01	...		

OBJEDNATEL

SPRÁVA A ÚDRŽBA SILNIC JIHOMORAVSKÉHO KRAJE
PŘÍSPĚVKOVÁ ORGANIZACE KRAJE
ŽEROTÍNOVO NÁMĚSTÍ 449/3, 602 00 BRNO
IČ: 70932581

PROJEKTANT

SAGASTA s.r.o.
SÍDLO: NOVODVORSKÁ 1010/14, 142 00 PRAHA 4
IČ: 045 98 555
DIČ: CZ045 98 555

ODPOVĚDNÝ PROJEKTANT	VYPRACOVAL	KONTROLA	HIP
ING. ZUZANA BIELA	ING. JIŘÍ GREGOR	ING. ZUZANA BIELA	ING. LENKA HORÁLKOVÁ
			Horálková

JTSK Bpv

ČÍSLO SOUPRAVY

AKCE

II/429 Bohdalice - Nesovice, 4. stavba (km 6,507- 8,499)

NÁZEV ČÁSTI

SOUHRNNÉ ŘEŠENÍ STAVBY

NÁZEV PŘÍLOHY

KOORDINAČNÍ SITUACE STAVBY

ČÍSLO ZAKÁZKY	117-063
DOKUMENTACE	DSP/PDPS
MĚŘÍTKO	1:1000
DATUM	10/2018
POČET FORMÁTŮ	11 x A4
ČÁST	B
ČÍSLO PŘÍLOHY	2

DOKUMENTACI LZE UŽÍVAT POUZE VE SMYSLU PŘÍSLUŠNÉ SMLOUVY O DÍLO. VÝKRES, ČI JEHO ČÁST, MŮŽE BÝT KOPÍROVÁN NEBO JINÝM ZPŮSOBEM ROZŠIŘOVÁN POUZE PO PŘEDCHOZÍM SOUHLASU SAGASTA s.r.o.