PŮDORYS MÍSTNOSTI 031 (POD MÍSTNOSTÍ 030)

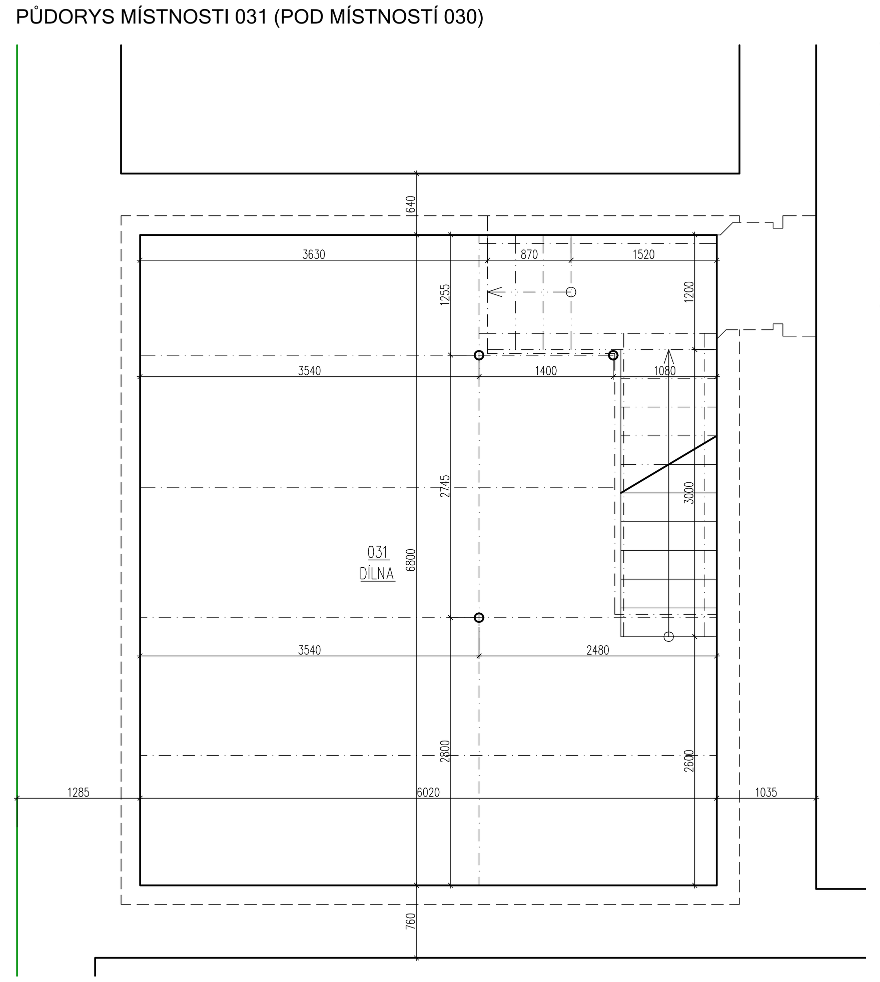

PŮDORYS MÍSTNOSTI 005 (POD SCHODIŠTĚM)

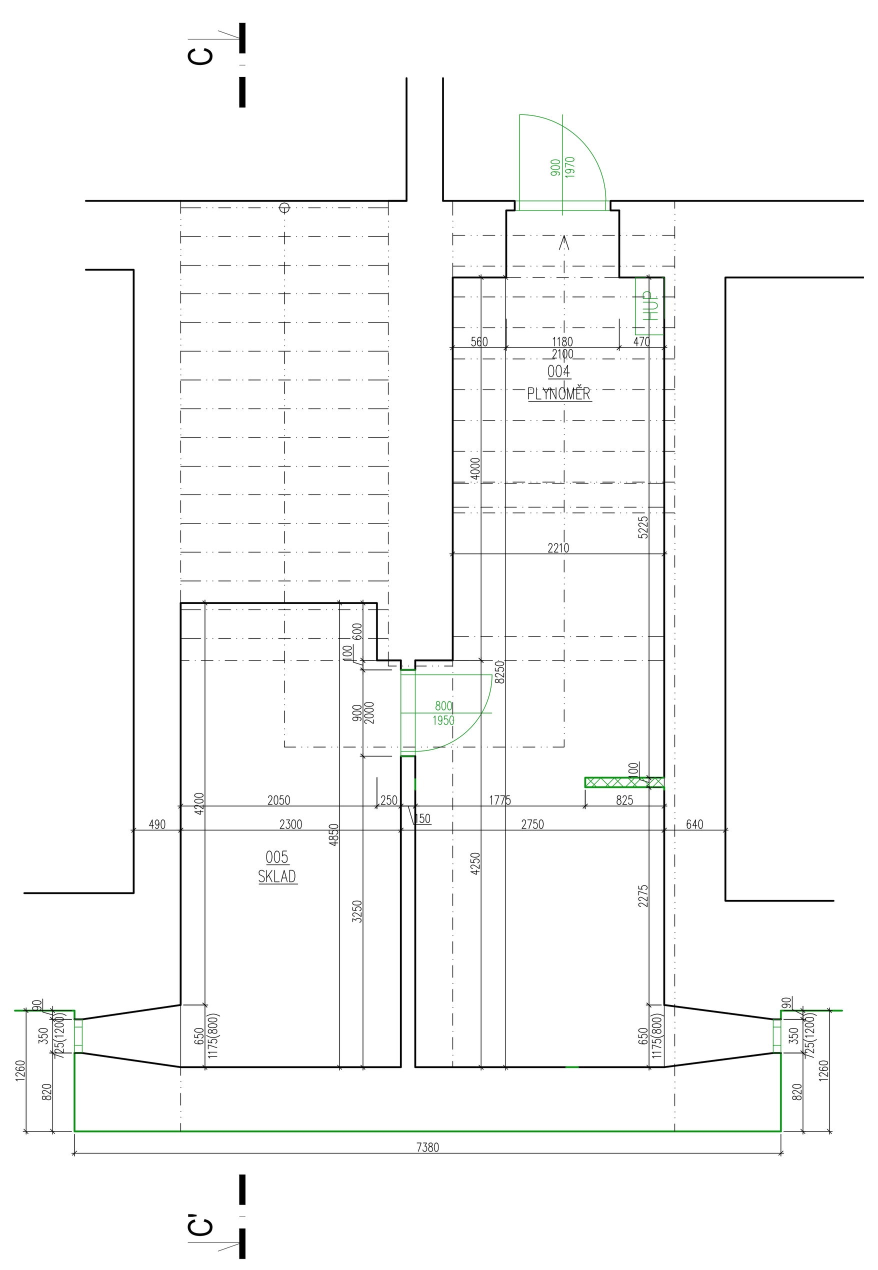

LEGENDA MÍSTNOSTÍ – 1PP – OBJEKT A

ČÍSLO	ÚČEL MÍSTNOSTI	PLOCHA (m^2)	OZN. PODLAH	PODLAHA	STĚNY	PODHLED	POZNÁMKY
001	ZÁVĚTŘÍ	10,39		KERAMICKÁ DLAŽBA			
002	ZÁDVEŘÍ	7.93	SR1	KERAMICKÁ DLAŽBA	MALBA + KER. SOKL.	S.V= 3050	
003	SCHODIŠTĚ	34.35	SR1	TERACO, KOBEREC	MALBA + DŘEV. OBKL. + KER. SOKL.	S.V= 3050	V. OBKL. = 1500
004	PLYNOMĚR	20.63	SR1	KERAMICKÁ DLAŽBA	MALBA + KER. SOKL.	S.V= 2200	
005	SKLAD	11.01	SR1	KERAMICKÁ DLAŽBA	MALBA + KER. SOKL.	S.V= 2200	
006	CHODBA	53.95	SR1	KERAMICKÁ DLAŽBA	MALBA + KER. OBKL. + KER. SOKL.	S.V= 2940\2530	V. OBKL. = 1200
007	KNIHOVNA	68.64	SR2	PVC	MALBA + PVC SOKL.	S.V= 3370	
008	KNIHOVNA	56.98	SR2	PVC	MALBA + PVC SOKL.	S.V= 3370	
009	STUDOVNA	7.24	SR2	PVC	MALBA + PVC SOKL.	S.V= 3370	
010	STUDOVNA	5.64	SR2	PVC	MALBA + PVC SOKL.	S.V= 3370	
011	KANTÝNA	32.29	SR1	KERAMICKÁ DLAŽBA	MALBA + KER. OBKL.	S.V= 3390	V. OBKL. = 2000
012	SKLAD	13.39	SR1	KERAMICKÁ DLAŽBA	MALBA + KER. SOKL.	S.V= 3370	
013	VSTUP	2.58	SR1	KERAMICKÁ DLAŽBA	MALBA + KER. SOKL.	S.V= 2700	
014	BYT POKOJ	13.50	SR1	KOBEREC	MALBA + KOB. SOKL.	S.V= 2650	
015	BYT CHODBA	7.63	SR1	KERAMICKÁ DLAŽBA	MALBA + KER. SOKL.	S.V= 2680	
016	BYT KOUPELNA	6.46	SR1	KERAMICKÁ DLAŽBA	MALBA + KER. OBKL.	S.V= 2650	V. OBKL. = 2000
017	BYT VSTUP	11.13	SR1	KERAMICKÁ DLAŽBA	MALBA + KER. SOKL.	S.V= 2370\2680	
018	SKLAD	6.58	SR1	KERAMICKÁ DLAŽBA	MALBA + KER. SOKL.	S.V= 3670	
019	WC	2.02	SR1	KERAMICKÁ DLAŽBA	MALBA + KER. SOKL.		
020	SKLAD	13.85	SR3	BETON	MALBA	S.V= 1200	
021	SKLAD	20.38	SR3	BETON	MALBA	S.V= 3830\4570	
022	CHODBA	76.77	SR1	KERAMICKÁ DLAŽBA	MALBA + KER. SOKL.	S.V= 3620	
023	CHODBA	5.44	SR2	PVC	MALBA + PVC SOKL.	S.V= 3450	
024	KABINET	40.25	SR2	PVC	MALBA + KER. OBKL. + PVC SOKL.	S.V= 3430	V. OBKL. = 1200
025	DÍLNA	22.55	SR1	KERAMICKÁ DLAŽBA	MALBA + KER. SOKL.	S.V= 3410	
026	CHODBA	5.66	SR1	KERAMICKÁ DLAŽBA	MALBA + KER. SOKL.	S.V= 3430	
027	DÍLNA	17.62	SR3	BETON	MALBA	S.V= 3420	
028	DÍLNA	23.70	SR4	BETON	MALBA	S.V= 3320	V. OBKL. = 1200
029	DÍLNA	21.44	SR1	KERAMICKÁ DLAŽBA	MALBA + KER. SOKL.	S.V= 3380	
030	DÍLNA	46.86	SR5	BETON	MALBA	S.V= 2970	
031	DÍLNA	40.93	SR6	BETON	MALBA	S.V= 2400	
032	WC	1.44	SR1	KERAMICKÁ DLAŽBA	MALBA + KER. SOKL.	S.V= 3720	
033	WC	1.25	SR1	KERAMICKÁ DLAŽBA	MALBA + KER. SOKL.	S.V= 3720	
034	SKLAD	5.95	SR1	KERAMICKÁ DLAŽBA	MALBA + KER. SOKL.	S.V= 3720	
035	SKLAD	1.25	SR1	KERAMICKÁ DLAŽBA	MALBA + KER. SOKL.	S.V= 3720	
036	VÝMĚNÍKOVÁ STANICE	47.77	SR4	BETON	MALBA	S.V= 3670	
PLOCHA CELKEM		765,4					

LEGENDA HMOT

- STÁVAJÍCÍ KONSTRUKCE
- BOURANÉ KONSTRUKCE
- BOURANÉ ZDIVO CPP
- BOURANÝ ZATEPLOVACÍ SYSTÉM EPS
- BOURANÉ BETONOVÉ PRVKY V POHLEDU BETON PROSTÝ / LEHCE VYZTUŽENÝ
- VÝKOP ZEMINY V POHLEDU
- BOURANÉ VÝPLŇOVÉ KONSTRUKCE A DALŠÍ PRVKY

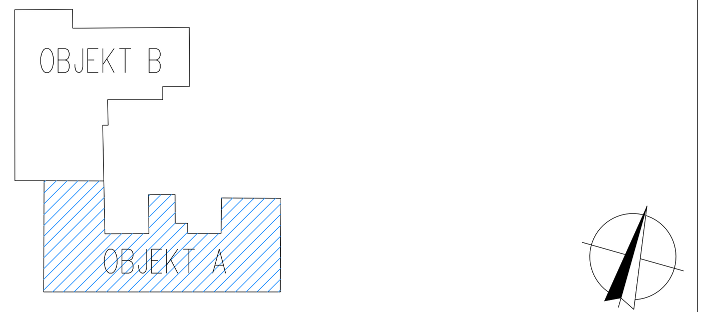

POZNÁMKA:
–KONSTRUKČNÍ DETAILY JE NUTNO ŘEŠIT PŘÍMO NA STAVBĚ
–ZHOTOVITEL STAVBY ZODPOVÍDÁ ZA DODRŽOVÁNÍ BOZP, PO A OSTATNÍCH PRÁVNÍCH PŘEDPISŮ A NOREM ČSN PŘI PROVÁDĚNÍ DÍLA NAPŘ: ZÁK. Č. 350/2012 SB. (STAVEBNÍ ZÁKON) A VYHLÁŠKA Č. 268/2009 SB. O TECHNICKÝCH POŽADAVCÍCH STAVBY
–ZHOTOVITEL STAVBY JE POVINEN SI VÝMĚRY PŘEMĚŘIT PŘÍMO NA STAVBĚ PŘED ZAHÁJENÍM STAVBY

0,000=213,150 m n.m. Bpv* (uvedená výška je orientační)

CHRÁNĚNO AUTORSKÝM ZÁKONEM – zákon č.121/2000 Sb. –

hlavní inženýr projektu	Ing. Vít Ševčík	
zodpovědný projektant	Ing. Vít Ševčík	
vypracoval	Ing. Pavel Dvořák	
investor	Jihomoravský kraj, Žerotínovo nám. 449/3, 601 82 Brno	
místo stavby	Pionýrská 254/23, 602 00 Brno-Královo Pole-Ponava p.č. 778, 779 a 780, k.ú. Brno-Ponava	

MENHIR PROJEKT
Horní 32, 639 00 Brno, tel: 604 200 092

akce
REKONSTRUKCE BUDOVY PIONÝRSKÁ 23, BRNO

D.1.1 ARCHITEKTONICKO-STAVEBNÍ ŘEŠENÍ

obsah výkresu
STÁVAJÍCÍ STAV A BOURACÍ PRÁCE
OBJEKT A - PŮDORYS 1PP

datum	12/2021
formát	14xA4
č. zakázky	20_024
stupeň	DPS
měřítko	1:50
číslo výkresu	číslo paré
S.A201	