Půdorys 1.PP

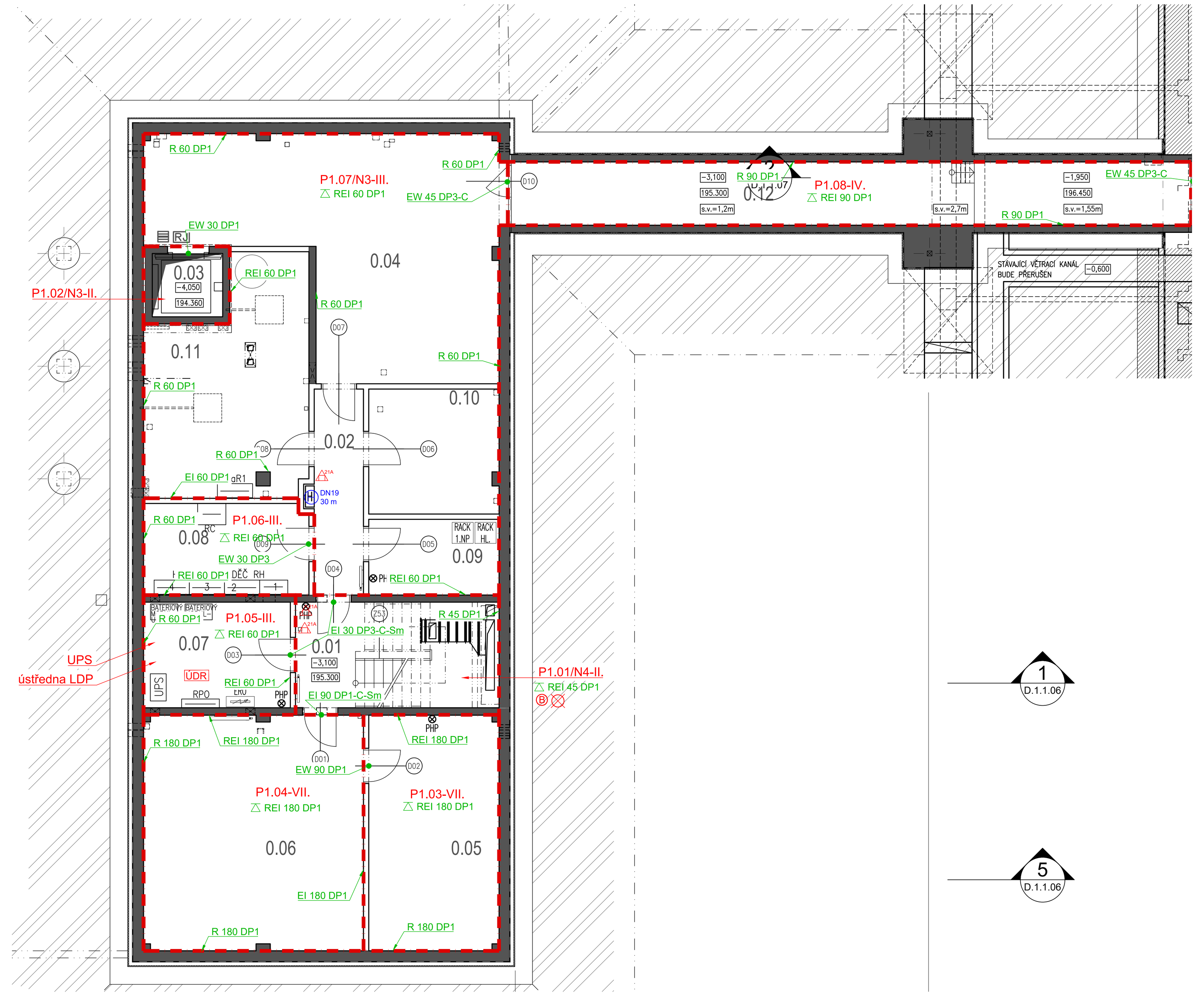

Půdorys 1.NP

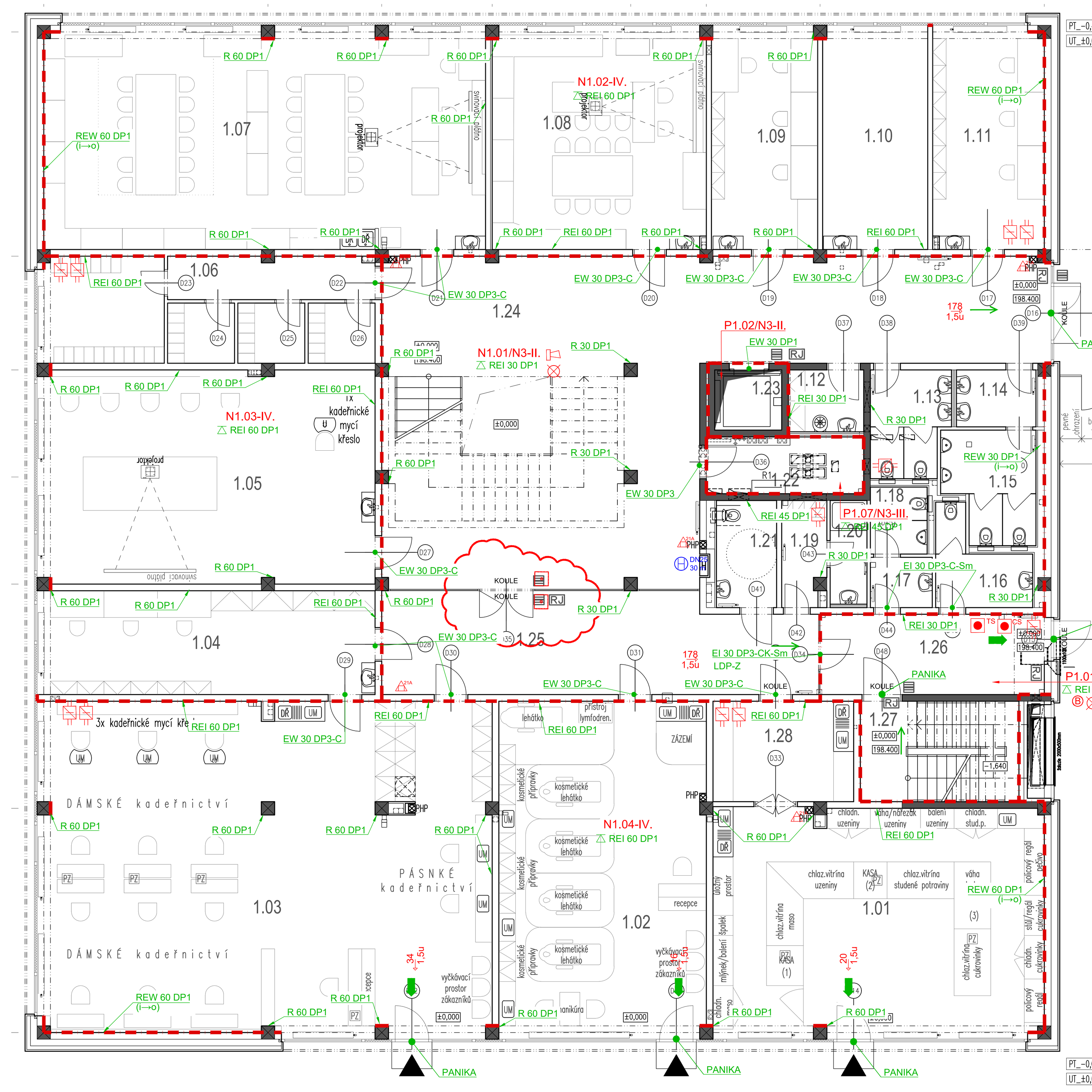

Půdorys 2.NP

Půdorys 3.NP

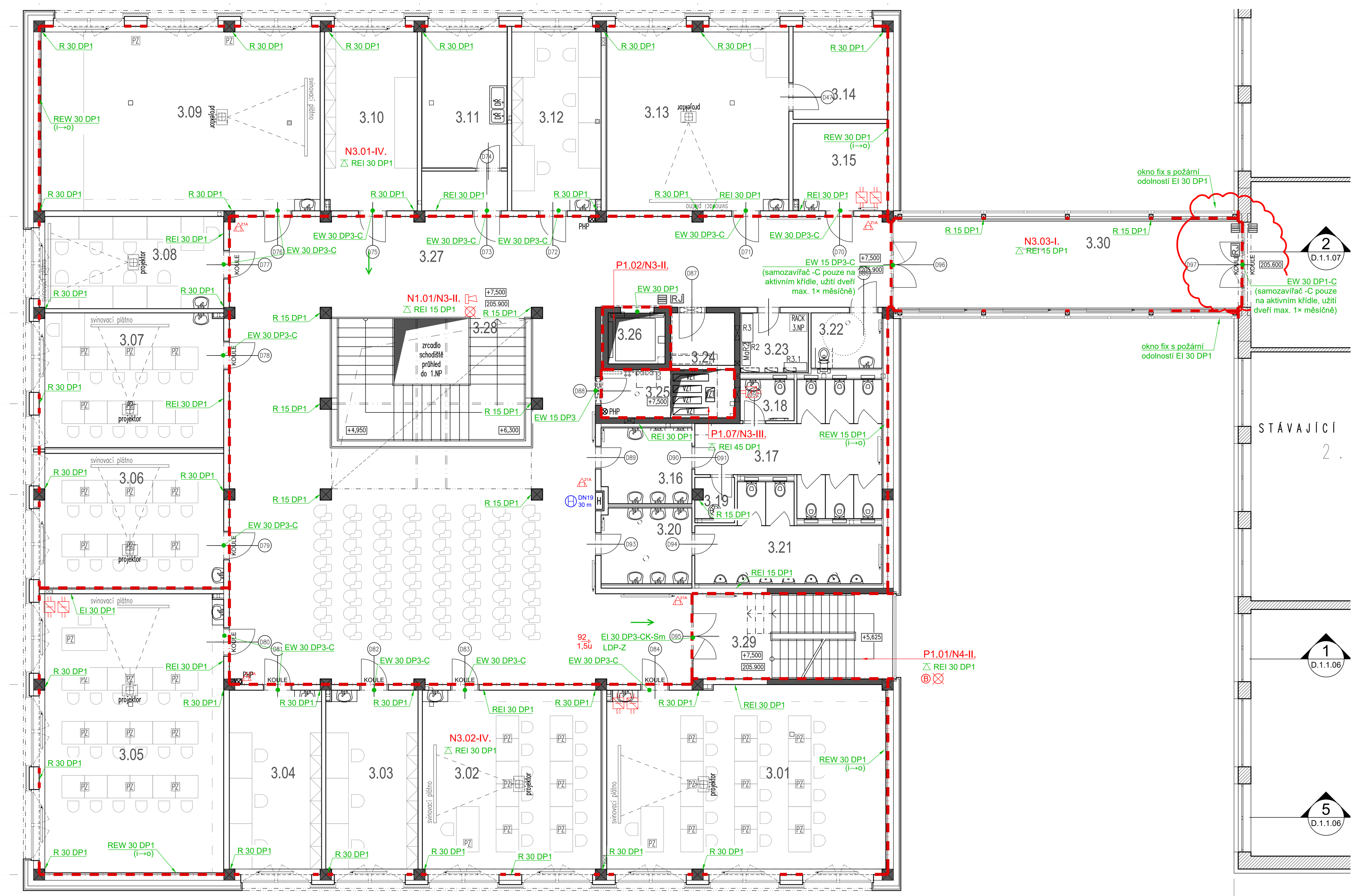

LEGENDA / LEGEND

N1.01-II.	číslo požárního úseku / stupeň PB number of shaft fire compartment / / index of fire safety
(red line)	hranice požárního úseku fire compartment border
EW 30 DP3-C	požární odolnost dveří fire resistance of door
PANIKA	panikové kování panic exit devices
REI 30 DP1	požární odolnost stropu / střecha fire resistance of ceiling / roof
R 30 DP1	požární odolnost sloupu / stěny fire resistance of column / wall
REW 30 DP1 (i→o)	požární odolnost nosné obvodové stěny fire resistance of loadbearing peripheral wall
EI 30 DP1 PP 0,9 m	požární pás o šířce 0,9 m
27 1,5u	směr úniku / počet osob emergency exit direction / No. of people
(arrow)	směr úniku / dveře, jimiž prochází úniková cesta escape direction / door on escape route
(arrow)	východ ven exit
PG6	přenosný hasicí přístroj práškový Pg 6L dust-based fire extinguisher Pg 6L
CO2	přenosný hasicí přístroj CO2 fire extinguisher CO2
A	autonomní detekce a signalizace autonomous detection and signalization
DN19 30 m	vnitřní požární hydrant fire hose cabinet
(symbol)	nouzové osvětlení emergency light
ÚDR	ústředna domácího rozhlasu central radio home
(symbol)	elektrické sirény electrical siren
CS TS	central a total stop central and total stop
TS	total stop
CS	central stop
B	chráněná úniková cesta typu B protected escape route of type B
(symbol)	požární klapka fire damper
LDP-Z	dveře uzavíraná lokální detekce požáru

Legenda místností

Č.	Název	Plocha [m²]	Podlaha	Stěny
0.01	schodiště CHÚC	17,34	keram.dl.	om.+malba
0.02	chodba	8,19	keram.dl.	om.+malba
0.03	výtah	3,60	žlb podlaha	žlb stěny
0.04	technická místnost	52,36	keram.dl.	om.+malba
0.05	archiv	24,71	keram.dl.	om.+malba
0.06	archiv	41,63	keram.dl.	om.+malba
0.07	rozvodna PBZ	12,51	keram.dl.	om.+malba
0.08	EL Rozvodna	12,13	keram.dl.	om.+malba
0.09	serverovna	7,95	keram.dl.	om.+malba
0.10	technická místnost	13,06	keram.dl.	om.+malba
0.11	techn. míst. - ústí vertikál. rozvodu TZB	27,71	keram.dl.	om.+malba
0.12	kolektor	34,93	žlb podlaha	žlb stěny
	CELKEM	256,13		

Legenda místností

Č.	Název	Plocha [m²]	Podlaha	Stěny
1.01	prodejna - potravinářské výrobky	67,88	keram.dl.	om.+malba
1.02	kosmetika	62,46	keram.dl.	om.+malba
1.03	kadeřnictví	134,23	keram.dl.	om.+malba
1.04	sklad; kabinet UOV	31,31	Heterogenní PVC	om.+malba
1.05	odborná učebna kadeřník (Dílna)	64,24	Heterogenní PVC	om.+malba
1.06	šatny prodejna, kadeřnice a kosmetičky	32,04	Heterogenní PVC	om.+malba
1.07	učebna aranžéři (ateliér)	87,35	Heterogenní PVC	om.+malba
1.08	učebna aranžéři (Ateliér)	42,64	Heterogenní PVC	om.+malba
1.09	kabinet UOV; Ar	21,22	Heterogenní PVC	om.+malba
1.10	učebna pedikúra	20,97	Heterogenní PVC	om.+malba
1.11	kabinet VUOV; Kad; KS	22,14	Heterogenní PVC	om.+malba
1.12	úklidová komora	4,16	keram.dl.	ker.ob. 2,2 m
1.13	předsíň a WC toalety ŽENY	7,22	keram.dl.	ker.ob. 2,2 m
1.14	předsíň toalety MUŽI	4,04	keram.dl.	ker.ob. 2,2 m
1.15	WC toalety MUŽI	8,52	keram.dl.	ker.ob. 2,2 m
1.16	předsíň a WC toalety ŽENY, prodavači	6,04	keram.dl.	ker.ob. 2,2 m
1.17	předsíň toalety MUŽI, prodavači	2,78	keram.dl.	ker.ob. 2,2 m
1.18	WC toalety MUŽI, prodavači	3,40	keram.dl.	ker.ob. 2,2 m
1.19	šatna - prodavači	4,03	keram.dl.	omít.+malba
1.20	sprcha - prodavači	3,52	keram.dl.	ker.ob. 2,2 m
1.21	WC invalidé	5,76	keram.dl.	ker.ob. 2,2 m
1.22	EL rozvaděč a TZB rozvody	7,99	keram.dl.	žlb stěny
1.23	výtah	3,60	----	žlb stěny
1.24	chodba	127,04	Heterogenní PVC	om.+malba
1.25	chodba	37,97	linoleum	om.+malba
1.26	chodba	16,08	keram.dl.	om.+malba
1.27	schodiště CHÚC	14,22	Heterogenní PVC	om.+malba
1.28	přípravna	12,60	keram.dl.	om.+malba
	CELKEM	855,44		

Legenda místností

Č.	Název	Plocha [m²]	Podlaha	Stěny
2.01	učebna	65,01	linoleum	om.+malba
2.02	učebna	62,81	Heterogenní PVC	om.+malba
2.03	kabinet	21,08	Heterogenní PVC	om.+malba
2.04	učebna	63,74	Heterogenní PVC	om.+malba
2.05	učebna	62,93	Heterogenní PVC	om.+malba
2.06	kabinet	21,08	Heterogenní PVC	om.+malba
2.07	učebna	63,82	Heterogenní PVC	om.+malba
2.08	učebna	62,73	Heterogenní PVC	om.+malba
2.09	učebna	41,60	Heterogenní PVC	om.+malba
2.10	kabinet	21,57	Heterogenní PVC	om.+malba
2.11	předsíň toalety ŽENY	8,41	keram.dl.	ker.ob. 2,2 m
2.12	WC toalety Ženy	21,18	keram.dl.	ker.ob. 2,2 m
2.13	hygienická kabina ŽENY	2,75	keram.dl.	ker.ob. 2,2 m
2.14	úklidová místnost	2,12	keram.dl.	ker.ob. 2,2 m
2.15	předsíň toalety MUŽI	8,98	keram.dl.	ker.ob. 2,2 m
2.16	WC toalety MUŽI	16,96	keram.dl.	ker.ob. 2,2 m
2.17	WC invalidé	4,88	keram.dl.	ker.ob. 2,2 m
2.18	rozvodna ESI a DATA	5,04	keram.dl.	ker.ob. 2,2 m
2.19	rozvodna UT	4,16	keram.dl.	om.+malba
2.20	rozvody TZB	7,99	pororošt	žlb stěny
2.21	výtah	3,60	----	žlb stěny
2.22	chodba; respirium	223,46	Heterogenní PVC	om.+malba
2.23	schodiště z 1.NP	22,52	Heterogenní PVC	----
2.24	schodiště CHÚC	21,21	Heterogenní PVC	om.+malba
	CELKEM	839,63		

Legenda místností

Č.	Název	Plocha [m²]	Podlaha	Stěny
3.01	odborná učebna ICT	65,01	Heterogenní PVC	om.+malba
3.02	odborná učebna ICT	40,89	Heterogenní PVC	om.+malba
3.03	kabinet	20,97	Heterogenní PVC	om.+malba
3.04	kabinet	21,08	Heterogenní PVC	om.+malba
3.05	odborná učebna ICT	63,74	Heterogenní PVC	om.+malba
3.06	odborná učebna ICT	30,80	Heterogenní PVC	om.+malba
3.07	odborná učebna ICT	30,76	Heterogenní PVC	om.+malba
3.08	odborná učebna ICT	21,08	Heterogenní PVC	om.+malba
3.09	odborná učebna FOTO (Ateliér)	63,82	Heterogenní PVC	om.+malba
3.10	tisk + adjustace (dílna)	21,13	Heterogenní PVC	om.+malba
3.11	temná komora	19,64	Heterogenní PVC	om.+malba
3.12	kabinet	20,35	Heterogenní PVC	om.+malba
3.13	odborná učebna FOTO	41,60	Heterogenní PVC	om.+malba
3.14	sklad FOTO	10,89	Heterogenní PVC	om.+malba
3.15	sklad FOTO	10,18	Heterogenní PVC	om.+malba
3.16	předsíň toalety ŽENY	8,41	keram.dl.	ker.ob. 2,2 m
3.17	WC toalety Ženy	21,18	keram.dl.	ker.ob. 2,2 m
3.18	hygienická kabina ŽENY	2,75	keram.dl.	ker.ob. 2,2 m
3.19	úklidová místnost	2,12	keram.dl.	ker.ob. 2,2 m
3.20	předsíň toalety MUŽI	8,98	keram.dl.	ker.ob. 2,2 m
3.21	WC toalety MUŽI	16,96	keram.dl.	ker.ob. 2,2 m
3.22	WC invalidé	4,88	keram.dl.	ker.ob. 2,2 m
3.23	rozvodna ESI a DATA	5,04	keram.dl.	om.+malba
3.24	rozvodna UT	4,16	keram.dl.	om.+malba
3.25	rozvody TZB	7,99	pororošt	žlb stěny
3.26	výtah	3,60	----	žlb stěny
3.27	chodba; komunikace; aula	223,61	Heterogenní PVC	om.+malba
3.28	schodiště z 2.NP	22,52	Heterogenní PVC	----
3.29	schodiště CHÚC	21,21	Heterogenní PVC	om.+malba
3.30	chodba	40,06	Heterogenní PVC	----
	CELKEM	875,40		

± 0,000 = 198.40 mn.m. Bpv
SOUŘADNICOVÝ SYSTÉM S-JTSK, VÝŠKOVÝ SYSTÉM: Balt p.v.

Seznam změn / Table of changes:

Datum / Date: Změna / Change: Odsouhlaseno / Approved:

Objednatel a investor / Client:

Jihomoravský kraj
Žerotínovo nám., 601 82 Brno

Zakázka / Order:

PŘÍSTAVBA K BUDOVĚ "A"
SŠ BRNO, CHARBULOVA, p.o.
Charbulova 106, 618 00 Brno

Upozornění / Note :
TENTO DOKUMENT JE MAJETKEM INVESTORA. JEHO DALŠÍ KOPÍROVÁNÍ A / NEBO ROZŠIŘOVÁNÍ JE ZAKÁZÁNO BEZ PÍSEMNÉHO SOUHLASU INVESTORA.
THIS DOCUMENT IS INVESTOR'S PROPERTY. ITS FUTURE COPYING AND/OR DISTRIBUTION IS FORBIDDEN WTHOUT INVESTOR'S WRITTEN APPROVAL.

Stupeň / Stage:
DOKUMENTACE PRO PROVEDENÍ STAVBY

Část / Part:
D.1.3 POŽÁRNĚ-BEZPEČNOSTNÍ ŘEŠENÍ

Generální projektant / Design: Projektant specializované části / Services:
arcom DESIGN
PŘÍBĚNICKÁ 4, PRAHA 3, 130 00, DIČ: CZ27176975
TEL.:+420 222 540 414, info@arkom-architekti.cz, www.design-arcom.cz

Vedoucí projektu / Job captain: ING.ARCH. LIBOR HABANEC
Odpovědný projektant / Responsible designer: Ing. Jan Tománek ČKAIT 0011898
Vypracoval / Worked out by: Ing. Monika Kajzarová

Datum / Date:
Měřítko / Scale:
Formát / Size:
Soubor / File:
Adresa / Path:
Číslo paré / No. of package:

Za investora schválil : Datum / podpis :

Obsah / Content:

PŮDORYS 1.PP, 1.NP, 2.NP, 3.NP

Kód výkresu : DWG No. :	Číslo zakázky: Job No.:	Stupeň: Stage:	Část: Discipline:	Číslo výkresu: Seq. No.:	Revize: Revision:
	1219 -	DPS -	D.1.3 -	-	