

LEGENDA :

• Stávající objekty, hranice parcel ap.

Objekt Domova u lesa

A Hlavní část

B Bazén

Objekt bazénu určený ke stavebním úpravám

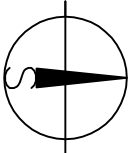
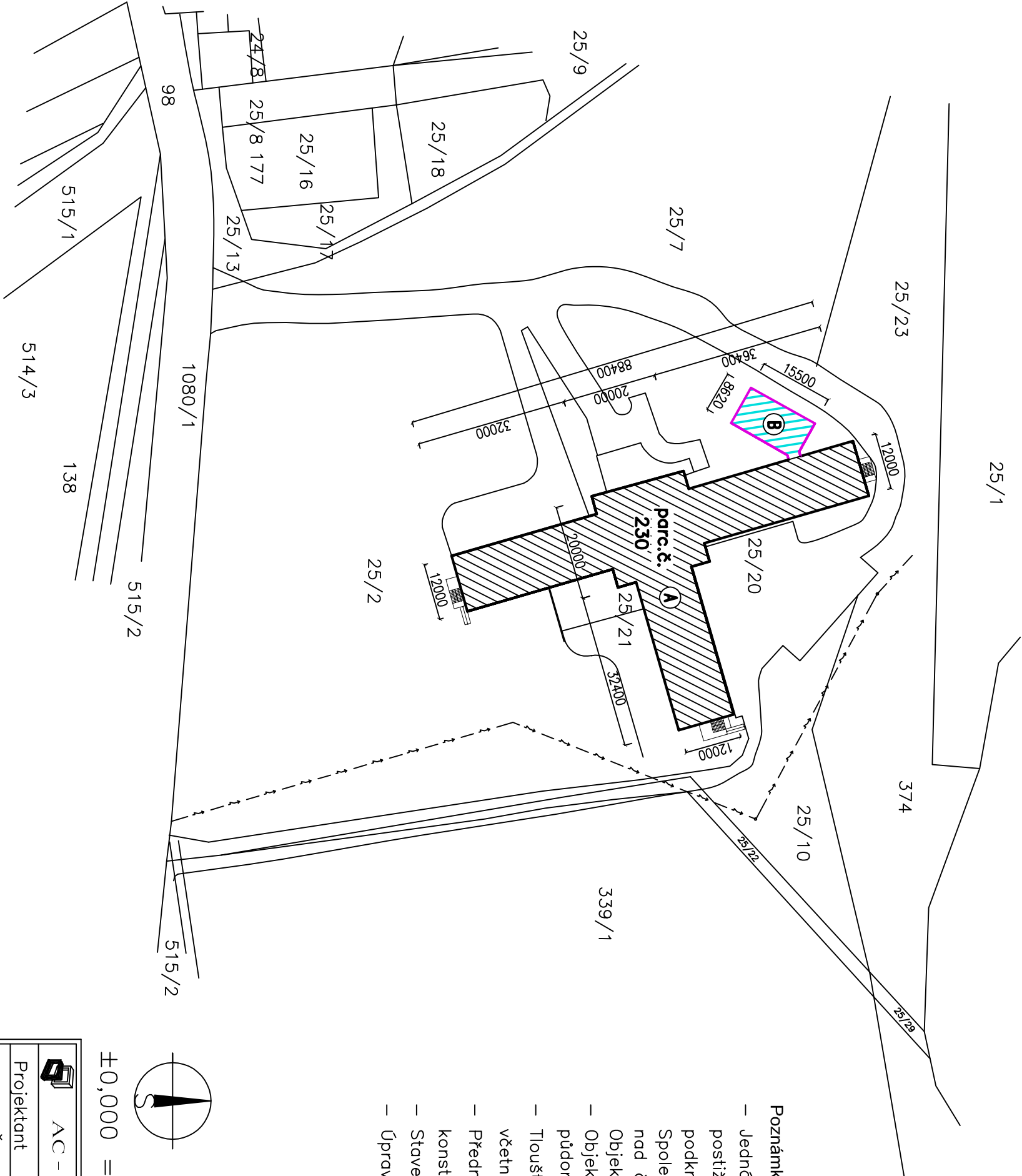

Poznámky:

- Jedná se o samostatně stojící objekt domova pro osoby se zdravotním postižením se stálým umístěním, který má vstupní část 4–podlažní (včetně podkrovní) a dvorní navazující 3 křídla jsou 3 – podlažní (včetně podkrovní). Společně tyto části tvoří půdorysný tvar „T“. Vstupní část se stanovou střechou nad čtvercovým půdorysem a s polovalbovými střechemi nad navazujícími křídly. Objekt bazénu navazuje na severní křídlo západním směrem.
- Objekt bazénu tvar pravidelného obdélníku s valbovou střechou – rozměry viz. půdorys.
- Tloušťky nosných stěn stávajícího objektu z cihelného Porotherm jsou 400 mm včetně omítek.
- Předmětem stavebních prací má být provedení zateplení v prostoru stropní konstrukce nad krytým bazénem a stavebních úprav s tím spojených.
- Stavební úpravy se nijak nedotknou architektonického vzhledu objektu.
- Úprava se netýká přípojek IS, příjezdy, přístupy a parkování se nemění.



±0,000 = úroveň 1.NP

KÓTOVÁNO V MM!

| | | | | | | | | | | |
|--|--|----------------------|--|---------------|--|---|--|-------------------------|--|---|
|  | | AC – projekt, | | Stavocentrum, | | Dobšická 12, | | Znojmo, tel. 515 244139 | |  |
| Projektant | | Vypracoval | | Č. osvědčení | | Stupeň PD: | | Projekt | | |
| Ing. A. Čeleda | | Ing.arch.M.Ludvíková | | 2568/92 | | Místo: | | Tavíkovice | | |
| STAVEBNÍ ÚPRAVY - SO-02 TEPELNÁ IZOLACE BAZÉNU DOMOV U LESA - TAVÍKOVICE k.ú. Tavíkovice, parc.č.230 | | | | | | Formát: | | A4 | | |
| | | | | | | Datum: | | V/2024 | | |
| | | | | | | Měřítko: | | Č. výkresu: | | |
| | | | | | | Investor: Domov u lesa Tavíkovice, příspěvková organ. | | | | |
| Tavíkovice 153, 671 40 Tavíkovice | | | | | | SO-02 | | | | |
| Obsah: SITUACE | | | | | | 1 : 1000 | | 01 | | |