

NAVRHOVANÝ STAV - ŘEZ D-D
1:50

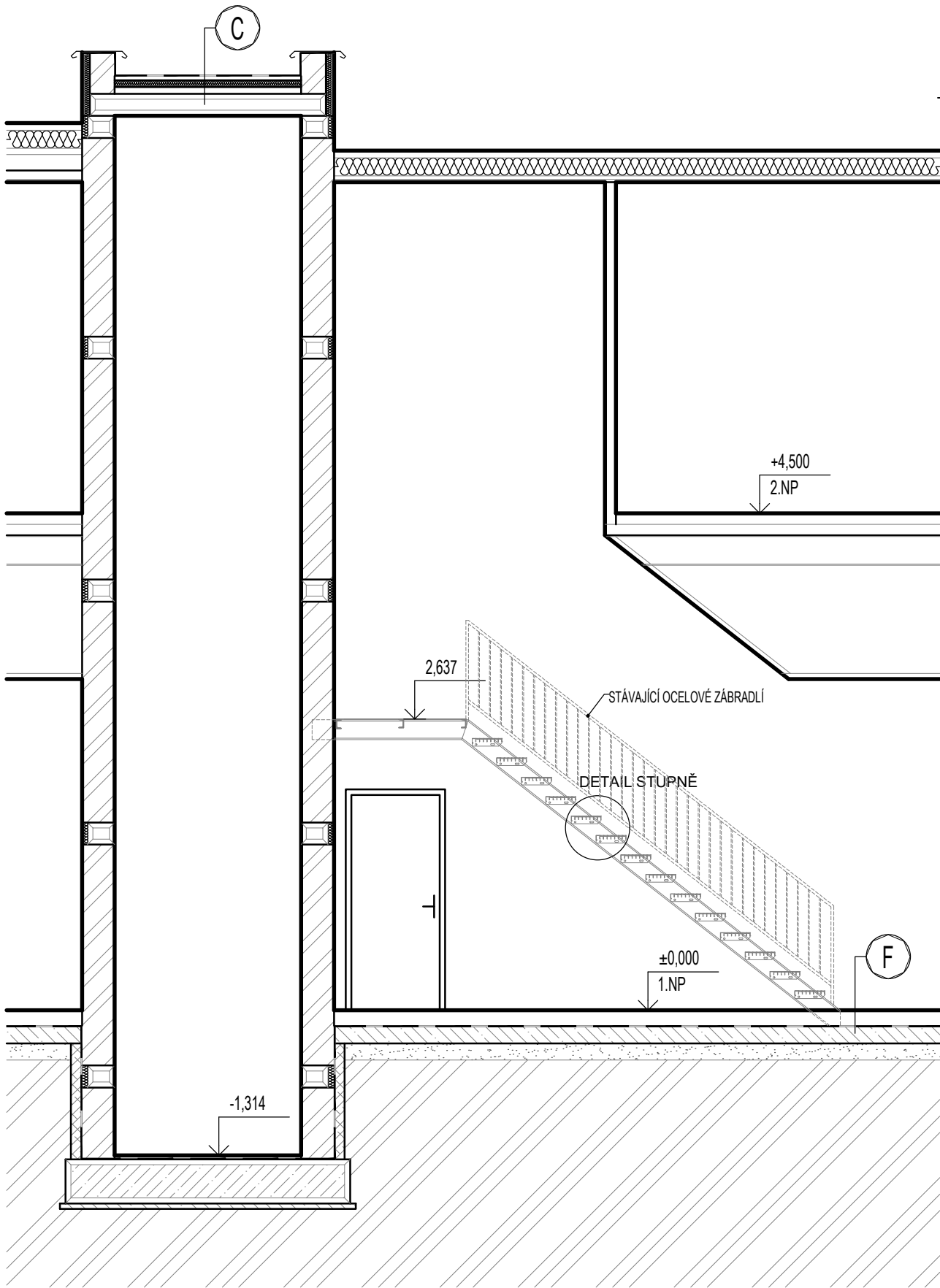

POSTUP PROVÁDĚNÍ NOVÝCH STUPŇŮ 1:10

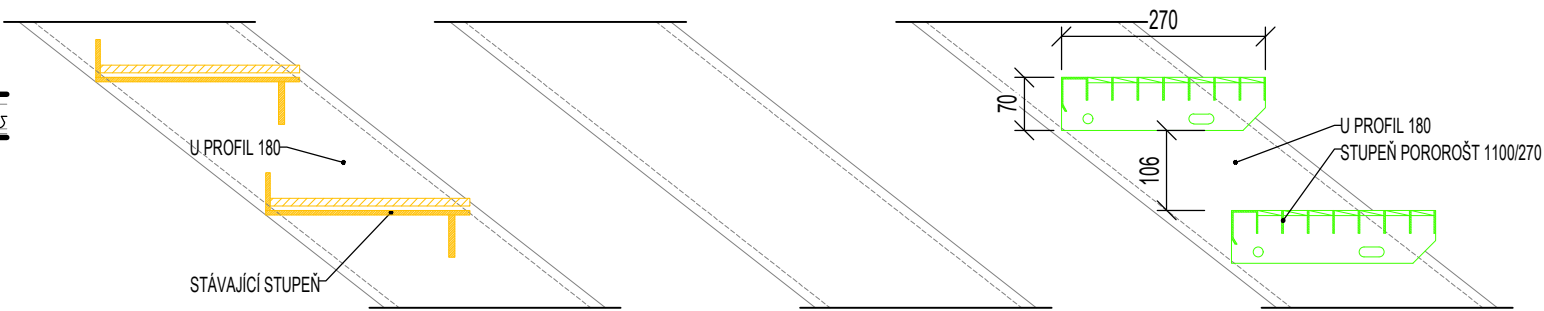

DETAIL STUPNĚ 1:10

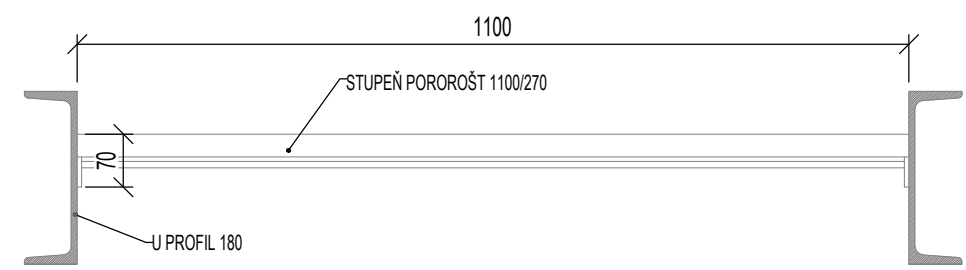
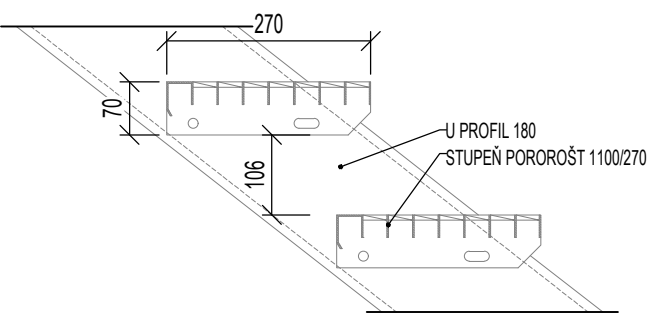

POZNÁMKA
- STÁVAJÍCÍ STUPNĚ BUDOU NAHRAZENY NOVÝMI
- ZÁBRADLÍ TVOŘÍ KRUHOVÉ, OCELOVÉ PRVKY
- PLOCHU STÁVAJÍCÍHO SCHODIŠTĚ O VELIKOSTI 19,3 m² BUDE TŘEBA ZBROUSIT (ZÁBRADLÍ A SCHODNICE Z U PROFILŮ)

Akce: Modernizace stravovacího provozu Nemocnice Kyjov

Umístění:	Strážovská 1247/22, 697 01 Kyjov
Investor:	Nemocnice Kyjov, příspěvková organizace, Strážovská 1247/22, 697 01 Kyjov
Proiectura Dana s.r.o. PROJEKCE - INŽENÝRING - REALIZACE U tunelu 152, Senohraby 251 66 IČ: 17219787, DIČ: CZ17219787 tel. +420 734 745 727, info@proiecturadana.cz	Projektant: Timon Švnacer Zodp. projektant: Ing. Michal Nečas Autor. projektant: Ing. Petr Lorenz CSc.

NA TUTO DOKUMENTACI SE VZTAHUJÍ AUTORSKÁ PRÁVA, NENÍ URČENA PRO ZHOTOVENÍ KOPÍÍ A JAKÝCHKOLIV REPRODUKČÍ BEZ SOUHLASU PROIECTURA DANA s.r.o.

Stupeň:	Realizační dokumentace	Číslo zakázky:	24015
		Část PD:	D.1.1

Obsah:

NAVRHOVANÝ STAV - ŘEZ D-D

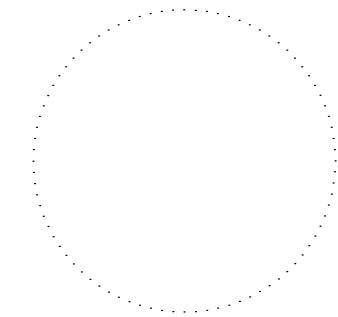

Datum:	7/2024
Měřítko:	1:50
Formát:	4xA4
Číslo přílohy:	Paré:

D.1.1-17