SITUACE ČÁST 2
M 1:1000

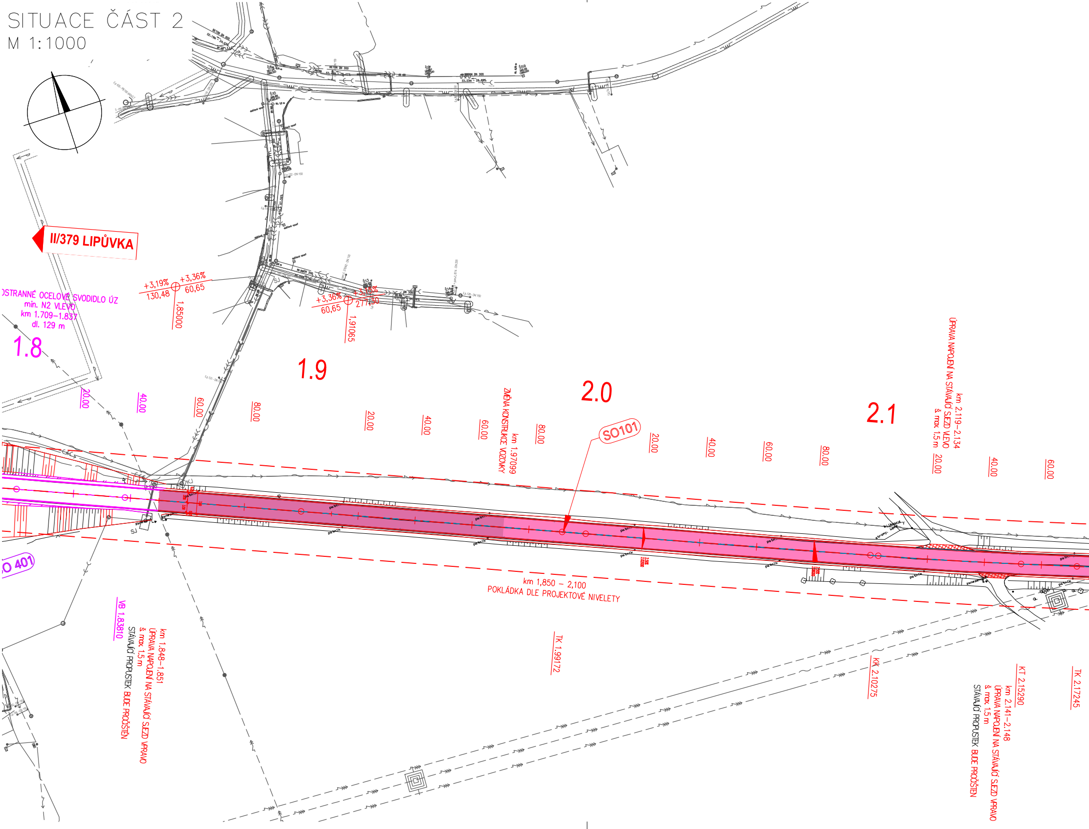
II/379 LIPŮVKA
OSTRANNÉ OCELOVÉ SVODIDLO ÚZ
min. N2 VLEVO
km 1.709–1.837
dl. 129 m
1.8
+3,19%
130,48
+3,36%
60,65
1,85000
+3,36%
60,65
+3,16%
277,50
1,91065
1.9
2.0
2.1
20.00
40.00
60.00
80.00
20.00
40.00
60.00
ZMĚNA KONSTRUKCE VOZOVKY
km 1,97099
80.00
SO101
20.00
40.00
60.00
80.00
ÚPRAVA NAPOJENÍ NA STÁVAJÍCÍ SJEZD VLEVO
km 2.119–2.134
š. max. 1,5 m
20.00
40.00
60.00
O 401
SJ
km 1,850 – 2,100
POKLÁDKA DLE PROJEKTOVÉ NIVELETY
VB 1,83810
km 1.848–1.851
ÚPRAVA NAPOJENÍ NA STÁVAJÍCÍ SJEZD VPRAVO
š. max. 1,5 m
STÁVAJÍCÍ PROPUSTEK BUDE PROČIŠTĚN
TK 1,99172
KK 2,10275
KT 2,15290
km 2.141–2.148
ÚPRAVA NAPOJENÍ NA STÁVAJÍCÍ SJEZD VPRAVO
š. max. 1,5 m
STÁVAJÍCÍ PROPUSTEK BUDE PROČIŠTĚN
TK 2,17245
patník
zaneseno
BETON DN 300

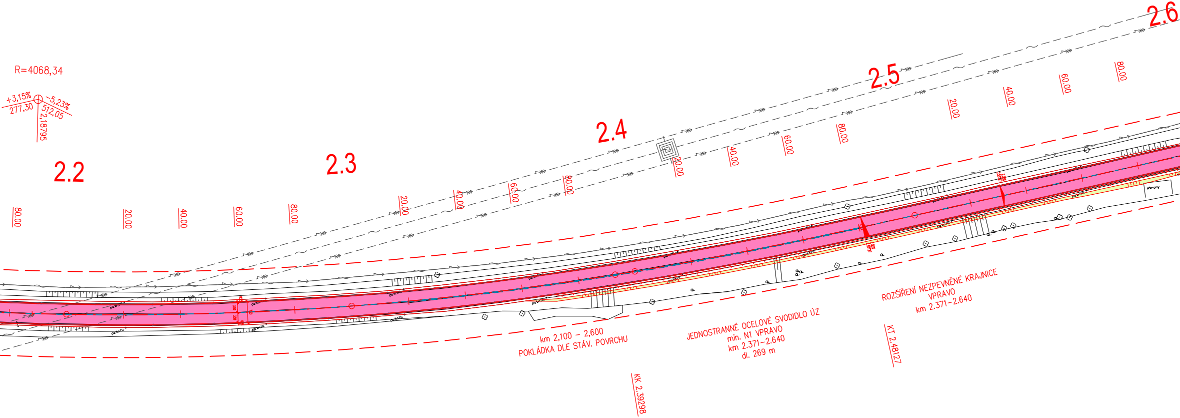
R=4068,34
+3,15%
277,30
-5,23%
512,05
2,18795
2.2
2.3
2.4
2.5
2.6
80.00
20.00
40.00
60.00
80.00
20.00
40.00
60.00
80.00
20.00
40.00
60.00
80.00
20.00
40.00
60.00
80.00
patník
strony
km 2,100 – 2,600
POKLÁDKA DLE STÁV. POVRCHU
JEDNOSTRANNÉ OCELOVÉ SVODIDLO ÚZ
min. N1 VPRAVO
km 2.371–2.640
dl. 269 m
ROZŠÍŘENÍ NEZPEVNĚNÉ KRAJNICE
VPRAVO
km 2.371–2.640
KT 2.48127
KK 2.39298

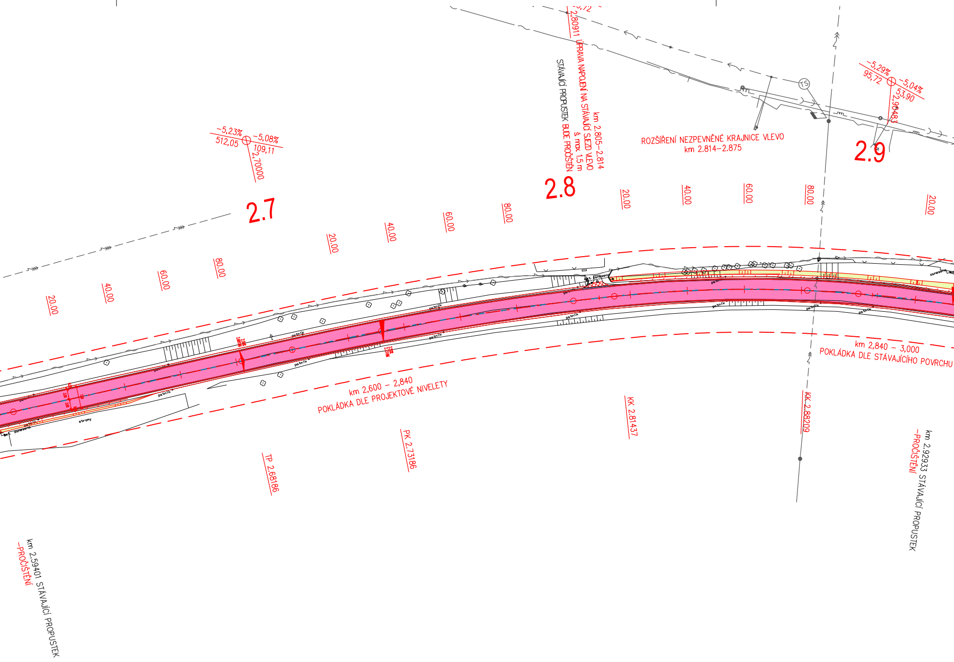

−5,23%
512,05
−5,08%
109,11
2,70000
2.7
2,80911 ÚPRAVA NAPOJENÍ NA STÁVAJÍCÍ SJEZD VLEVO
km 2.805−2.814
š max 1.5 m
STÁVAJÍCÍ PROPUSTEK BUDE PROČIŠTĚN
2.8
ROZŠÍŘENÍ NEZPEVNĚNÉ KRAJNICE VLEVO
km 2.814−2.875
TS
−5,29%
95,72
−5,04%
53,90
2,90483
2.9
20.00
40.00
60.00
80.00
20.00
40.00
60.00
80.00
20.00
40.00
60.00
80.00
20.00
patník
strany
zanesená
km 2,600 − 2,840
POKLÁDKA DLE PROJEKTOVÉ NIVELETY
km 2,840 − 3,000
POKLÁDKA DLE STÁVAJÍCÍHO POVRCHU
TP 2,68186
PK 2,73186
KK 2,81437
KK 2,88209
km 2.59401 STÁVAJÍCÍ PROPUSTEK
−PROČIŠTĚNÍ
km 2.92933 STÁVAJÍCÍ PROPUSTEK
−PROČIŠTĚNÍ

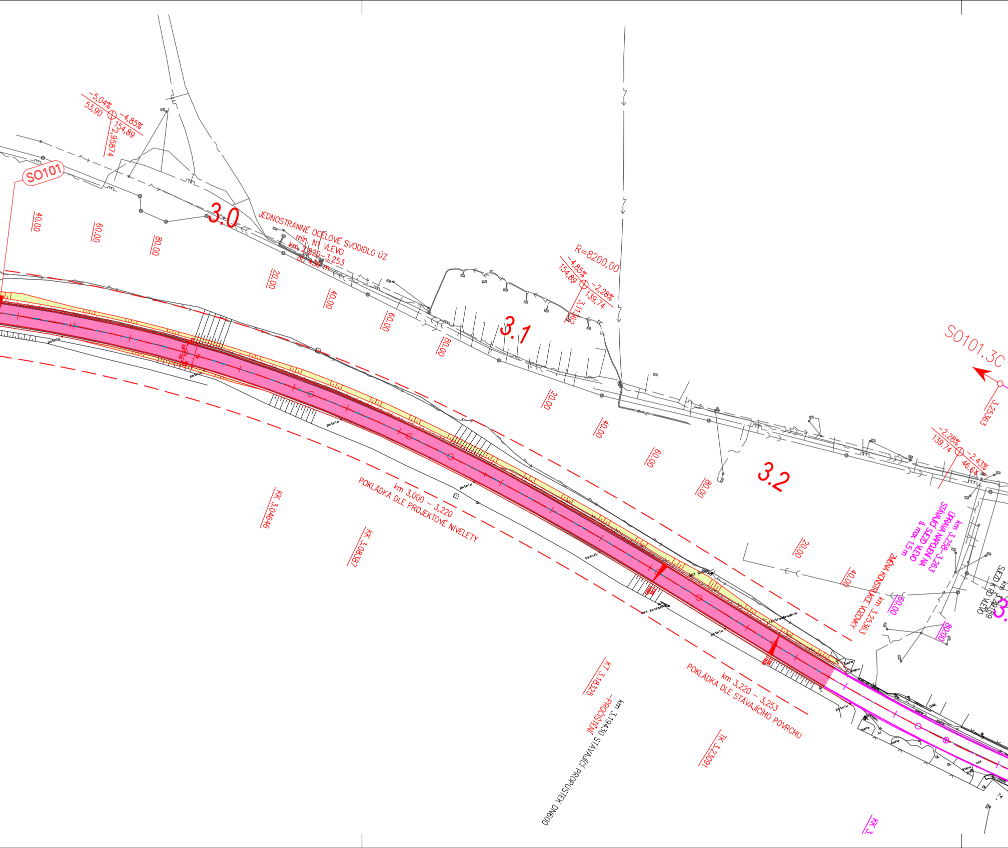
SO101
-5,04%
53,90
-4,85%
154,89
2,95874
40.00
60.00
80.00
3.0
JEDNOSTRANNÉ OCELOVÉ SVODIDLO ÚZ
min. N1 VLEVO
km 2.820-3.253
dl. 436 m
20.00
40.00
60.00
80.00
R=8200,00
-4,85%
154,89
-2,28%
139,74
3,11362
3.1
SO101.3C
3.25363
20.00
40.00
60.00
80.00
3.2
-2,28%
139,74
-2,43%
46,64
km 3.258-3.263
ÚPRAVA NAPOJENÍ NA
STÁVAJÍCÍ SJEZD VLEVO
š. max 1,5 m
20.00
40.00
ZMĚNA KONSTRUKCE VOZOVKY
km 3.25363
60.00
80.00
km 3.29189
SJEZD K RD VLEVO
KK 3.04646
km 3,000 - 3,220
POKLÁDKA DLE PROJEKTOVÉ NIVELETY
KK 3.08387
KT 3.18325
km 3.19430 STÁVAJÍCÍ PROPUSTEK DN600
-PROČIŠTĚNÍ
km 3,220 - 3,253
POKLÁDKA DLE STÁVAJÍCÍHO POVRCHU
TK 3.23091
patník
patník
patník
patník
patník
patník
patník
elektrorozvodník
sdet. zanesen
KK 3.

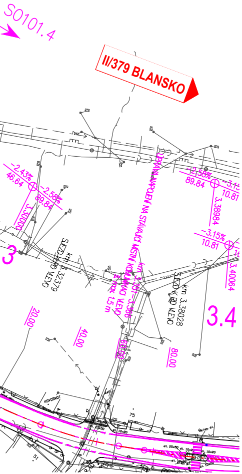
SO101.4
II/379 BLANSKO
-2.43%
46.64
-2.58%
89.84
3.30000
3
SEZD K RD VLEVO
km 3.32379
ÚPRAVA NAPOJENÍ NA STÁVAJÍCÍ MÍSTNÍ KOMUNIKACI VLEVO
km 3.351-3.366
š max 1.5 m
-2.58%
89.84
-3.15%
10.81
3.38984
-3.15%
10.81
3.40064
SEZD K RD VLEVO
km 3.38028
3.4
20.00
40.00
60.00
80.00
KOVOŠROT
75
51

LEGENDA ČAR:

- REKONSTRUOVANÁ ČÁST VOZOVKY - ETAPA 1
- REKONSTRUOVANÁ ČÁST VOZOVKY - ETAPA 2
- OCELOVÁ SVODIDLA - NOVÝ STAV
- VODOROVNÉ DOPRAVNÍ ZNAČENÍ - NOVÝ STAV
- OCHRANNÉ PÁSMO SILNICE
- STÁVAJÍCÍ STAV
- OCELOVÁ SVODIDLA - STÁVAJÍCÍ STAV

INŽENÝRSKÉ SÍTĚ STÁVAJÍCÍ:

- SDĚLOVACÍ VEDENÍ - PODZEMNÍ
- SDĚLOVACÍ VEDENÍ - NADZEMNÍ
- VEDENÍ VO
- ELEKTRICKÉ VEDENÍ NN - NADZEMNÍ
- ELEKTRICKÉ VEDENÍ NN - PODZEMNÍ
- ELEKTRICKÉ VEDENÍ VN - NADZEMNÍ
- ELEKTRICKÉ VEDENÍ VN - PODZEMNÍ
- ELEKTRICKÉ VEDENÍ VVN - NADZEMNÍ
- VODOVODNÍ POTRUBÍ
- KANALIZACE -DEŠŤOVÁ
- KANALIZACE - JEDNOTNÁ
- KANALIZACE -SPLAŠKOVÁ
- KANALIZACE -VÝTLAČNÉ POTRUBÍ
- NOVÁ ULIČNÍ VPUSŤ
- STÁVAJÍCÍ ULIČNÍ VPUSŤ - PROČIŠTĚNÍ
- PLYNOVOD NTL
- PLYNOVOD STL

LEGENDA PLOCH:

- REKONSTRUKCE VOZOVKY - VÝMĚNA 1 VRSTVY VČETNĚ SANACÍ
- REKONSTRUKCE VOZOVKY - VÝMĚNA 2 VRSTEV VČETNĚ SANACÍ
- REKONSTRUKCE VOZOVKY - VÝMĚNA 3 VRSTEV
- ÚPRAVA NAPOJENÍ NA STÁVAJÍCÍ STAV - ZPEVNĚNÝ POVRCH
- ÚPRAVA NAPOJENÍ NA STÁVAJÍCÍ STAV - NEZPEVNĚNÝ POVRCH
- NÁSYP

D.1

SO 101

SOUŘADNICOVÝ SYSTÉM : S–JTSK
VÝŠKOVÝ SYSTÉM : Bpv

II/379 LIPŮVKA - BLANSKO, MOST 379-016

PDPS

OBJEDNATEL:
Správa a údržba silnic Jihomoravského kraje
Žerotínovo náměstí 449/3
602 00 Brno

Správa a údržba silnic Jihomoravského kraje

PROJEKTANT:
SPOLEČNOST "S-P-S"
HLAVNÍ INŽENÝR PROJEKTU:
Ing. Zbyněk Lazar

VEDOUCÍ SPOLEČNÍK SPOLEČNOSTI:
SHB
projekce dopravních staveb
SHB, akciová společnost
sídlo | Masná 8 | CZ 702 00 Ostrava

ODPOVĚDNÝ PROJEKTANT	Ing. Hubert Řehulka	Řehulka
VYPRACOVAL	Ing. Jiří Kolbábek	Kolbábek
KONTROLOVAL	Ing. Pavel Svoboda	Svoboda
KRAJ:	JIHOMORAVSKÝ	
K.Ú.:	–	

PROJEKTANT OBJEKTU:
SHP
Stráský, Hustý a partneři s.r.o.
Bohunická 50
619 00 Brno

DATUM	04/2025
FORMÁT	9xA4
MĚŘÍTKO	1:1000
ÚČEL	VD–ZDS
Č. ZAKÁZKY	23030DZS
ARCHIVNÍ Č.	

NÁZEV OBJEKTU:
SO 101 Rekonstrukce silnice II/379 - úsek 1

NÁZEV VÝKRESU:
SITUACE ČÁST 2

ČÍS. SOUPRAVY	ČÍS. VÝKRESU
	2.2