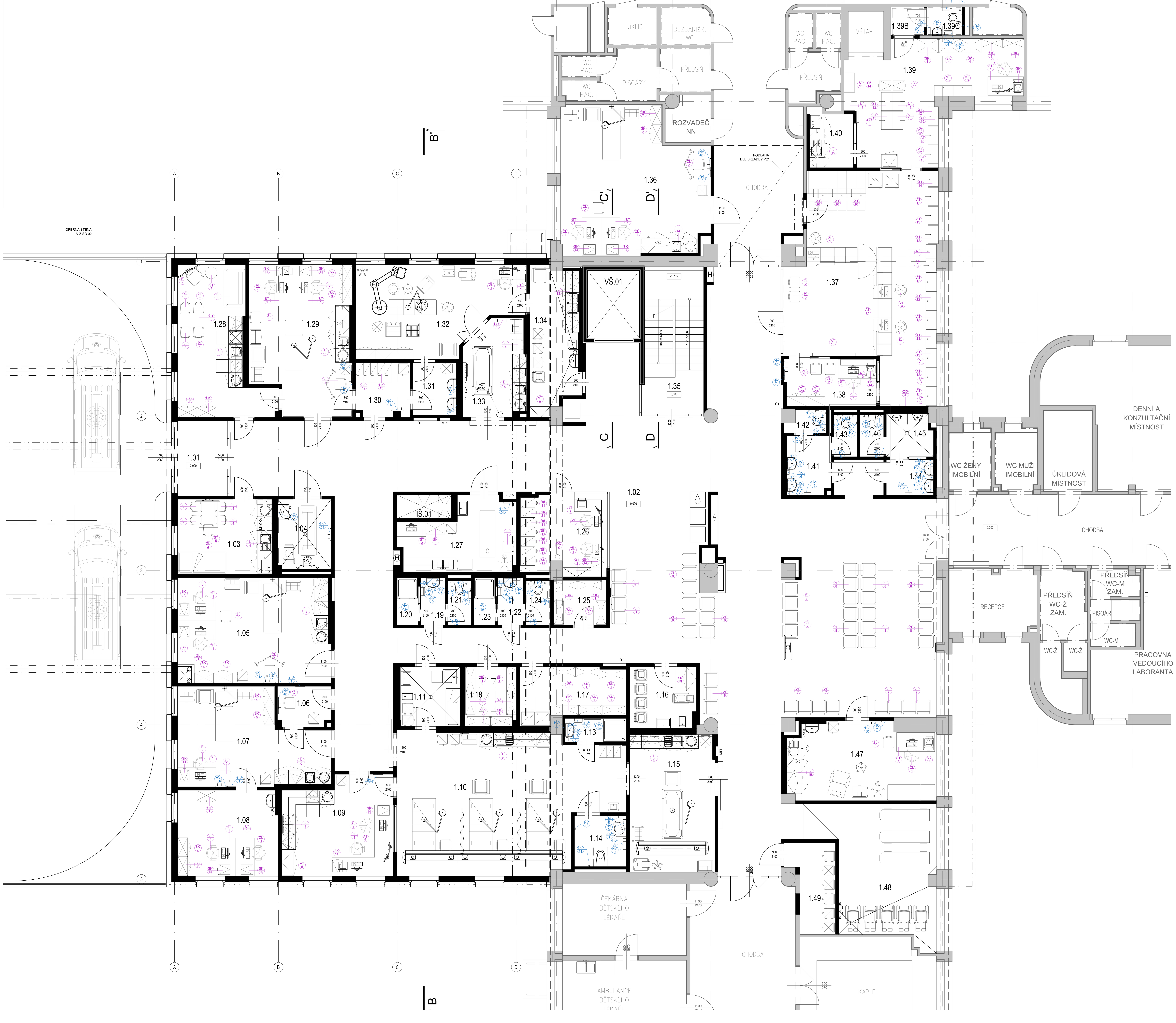

LEGENDA MÍSTNOSTÍ 1. NP

ČÍSLO	ÚČEL MÍSTNOSTI	PLOCHA	VÝŠKA	PODLAHA		STĚNY		STROP	
		(m²)	(m)	POVRCHOVÁ ÚPRAVA	ODKAZ	POVRCHOVÁ ÚPRAVA	ODKAZ	POVRCHOVÁ ÚPRAVA	ODKAZ
1.01	ZÁDVEŘÍ	7,19	3,00	ČISTÍCÍ ROHOŽ (AL LAMELY S KOBERC. VLOŽKOU), PUR NÁTĚR SOKLU V=100mm	P17	SÁDROVÁ OMÍTKA/SDK, OTĚRUVZD. DISP. NÁTĚR		KAZET. MINER. PODHLED PRO SUCHÉ PROSTORY	PH1
1.02	CHODBA + ČEKÁRNA	281,71	2,70; 3,00	VINYL HOMOGENNÍ, VČETNĚ SOKLU V=100mm	P11A, P21A	SÁDROVÁ OMÍTKA/SDK, OTĚRUVZD. DISP. NÁTĚR		KAZET. MINER. PODHLED PRO SUCHÉ PROSTORY	PH1
1.03	DENNÍ MÍSTNOST	12,62	3,00	VINYL HOMOGENNÍ, VČETNĚ SOKLU V=100mm	P11A	SÁDROVÁ OMÍTKA/SDK, OTĚRUVZD. DISP. NÁTĚR		KAZET. MINER. PODHLED PRO SUCHÉ PROSTORY	PH1
1.04	ASISTOVANÁ OČISTA PACIENTA	6,61	2,50	KERAMICKÁ DLAŽBA	P15	KERAMICKÝ OBKLAD		KAZET. MINER. PODHLED PRO MOKRÉ PROSTORY	PH3
1.05	INTERNÍ AMBULANCE	27,90	3,00	VINYL ELEKTROST. VODIVÝ, VČETNĚ SOKLU V=100mm	P11B	SÁDROVÁ OMÍTKA/SDK, OTĚRUVZD. DISP. NÁTĚR		KAZET. MINER. PODHLED PRO ČISTÉ PROSTORY	PH4
1.06	PŘEVLÉKACÍ KABINKA	3,77	2,50	VINYL HOMOGENNÍ, VČETNĚ SOKLU V=100mm	P11A	SÁDROVÁ OMÍTKA/SDK, OTĚRUVZD. DISP. NÁTĚR		KAZET. MINER. PODHLED PRO SUCHÉ PROSTORY	PH1
1.07	VYŠETŘOVNA LSP	22,88	3,00	VINYL ELEKTROST. VODIVÝ, VČETNĚ SOKLU V=100mm	P11B	SÁDROVÁ OMÍTKA/SDK, OTĚRUVZD. DISP. NÁTĚR		KAZET. MINER. PODHLED PRO ČISTÉ PROSTORY	PH4
1.08	PRACOVNA LSP	15,28	3,00	VINYL HOMOGENNÍ, VČETNĚ SOKLU V=100mm	P11A	SÁDROVÁ OMÍTKA/SDK, OTĚRUVZD. DISP. NÁTĚR		KAZET. MINER. PODHLED PRO SUCHÉ PROSTORY	PH1
1.09	SESTERNA	18,82	3,00	VINYL ELEKTROST. VODIVÝ, VČETNĚ SOKLU V=100mm	P11B	SÁDROVÁ OMÍTKA/SDK, OTĚRUVZD. DISP. NÁTĚR		KAZET. MINER. PODHLED PRO SUCHÉ PROSTORY	PH1
1.10	EXPEKTAČNÍ LŮŽKA	50,82	3,00; 2,70	VINYL ELEKTROST. VODIVÝ, VČETNĚ SOKLU V=100mm	P11B, P21B	SÁDROVÁ OMÍTKA/SDK, OMYV. ANTIBAKT. NÁTĚR		KAZET. MINER. PODHLED PRO ČISTÉ PROSTORY	PH4
1.11	ČISTÍCÍ MÍSTNOST	6,31	2,50	VINYL HOMOGENNÍ, VČETNĚ SOKLU V=100mm	P13	KERAMICKÝ OBKLAD		KAZET. MINER. PODHLED PRO ČISTÉ PROSTORY	PH4
1.12	(NEOBSAZENO)								
1.13	UMÝVÁRNA PACIENTI	2,60	2,50	VINYL PROTISKLUZNÝ, VČETNĚ SOKLU V=100mm	P22B	KERAMICKÝ OBKLAD		KAZET. MINER. PODHLED PRO MOKRÉ PROSTORY	PH3
1.14	BEZBARIÉROVÉ WC S ASISTENCÍ PACIENTI	4,73	2,50	VINYL HOMOGENNÍ, VČETNĚ SOKLU V=100mm	P22A	KERAMICKÝ OBKLAD		KAZET. MINER. PODHLED PRO VLHKÉ PROSTORY	PH2
1.15	RESUSCITAČNÍ BOX	20,77	3,00	VINYL ELEKTROST. VODIVÝ, VČETNĚ SOKLU V=100mm	P21B	SÁDROVÁ OMÍTKA/SDK, OMYV. ANTIBAKT. NÁTĚR		KAZET. MINER. PODHLED PRO ČISTÉ PROSTORY	PH4
1.16	ÚKLIDOVÁ MÍSTNOST, ODPADY	7,22	2,50	VINYL HOMOGENNÍ, VČETNĚ SOKLU V=100mm	P22A	SÁDROVÁ OMÍTKA/SDK, OMYV. ANTIBAKT. NÁTĚR, KER. OBKLAD V=1800 mm		KAZET. MINER. PODHLED PRO VLHKÉ PROSTORY	PH2
1.17	SKLAD LÉČIV	9,72	2,70	VINYL HOMOGENNÍ, VČETNĚ SOKLU V=100mm	P11A, P21A	SÁDROVÁ OMÍTKA/SDK, OTĚRUVZD. DISP. NÁTĚR		KAZET. MINER. PODHLED PRO SUCHÉ PROSTORY	PH1
1.18	SKLAD ZDRAVOTNICKÉHO MATERIÁLU	5,44	2,70	VINYL HOMOGENNÍ, VČETNĚ SOKLU V=100mm	P11A	SÁDROVÁ OMÍTKA/SDK, OTĚRUVZD. DISP. NÁTĚR		BEZESPARÝ SDK PODHLED, OTĚRUVZD. DISP. NÁTĚR	PH5
1.19	PŘEDSÍŇ WC ŽENY - ZAMĚSTNANCI	2,07	2,50	VINYL HOMOGENNÍ, VČETNĚ SOKLU V=100mm	P12A	KERAMICKÝ OBKLAD		KAZET. MINER. PODHLED PRO VLHKÉ PROSTORY	PH2
1.20	SPRCHA ŽENY - ZAMĚSTNANCI	1,80	2,50	VINYL PROTISKLUZNÝ, VČETNĚ SOKLU V=100mm	P12B	KERAMICKÝ OBKLAD		KAZET. MINER. PODHLED PRO MOKRÉ PROSTORY	PH3
1.21	WC ŽENY - ZAMĚSTNANCI	1,86	2,50	VINYL HOMOGENNÍ, VČETNĚ SOKLU V=100mm	P12A	KERAMICKÝ OBKLAD		KAZET. MINER. PODHLED PRO VLHKÉ PROSTORY	PH2
1.22	PŘEDSÍŇ WC MUŽI - ZAMĚSTNANCI	2,12	2,50	VINYL HOMOGENNÍ, VČETNĚ SOKLU V=100mm	P12A	KERAMICKÝ OBKLAD		KAZET. MINER. PODHLED PRO VLHKÉ PROSTORY	PH2
1.23	SPRCHA MUŽI - ZAMĚSTNANCI	1,80	2,50	VINYL PROTISKLUZNÝ, VČETNĚ SOKLU V=100mm	P12B	KERAMICKÝ OBKLAD		KAZET. MINER. PODHLED PRO MOKRÉ PROSTORY	PH3
1.24	WC MUŽI - ZAMĚSTNANCI	1,97	2,50	VINYL HOMOGENNÍ, VČETNĚ SOKLU V=100mm	P12A	KERAMICKÝ OBKLAD		KAZET. MINER. PODHLED PRO VLHKÉ PROSTORY	PH2
1.25	SKLAD ČISTÉHO PRÁDLA	4,23	2,70	VINYL HOMOGENNÍ, VČETNĚ SOKLU V=100mm	P21A	SÁDROVÁ OMÍTKA/SDK, OTĚRUVZD. DISP. NÁTĚR		KAZET. MINER. PODHLED PRO SUCHÉ PROSTORY	PH1
1.26	RECEPCE	12,17	2,70	VINYL HOMOGENNÍ, VČETNĚ SOKLU V=100mm	P11A, P21A	SÁDROVÁ OMÍTKA/SDK, OTĚRUVZD. DISP. NÁTĚR		KAZET. MINER. PODHLED PRO SUCHÉ PROSTORY	PH1
1.27	SÁDROVNA	12,99	3,00	VINYL HOMOGENNÍ, VČETNĚ SOKLU V=100mm	P11A	SÁDROVÁ OMÍTKA/SDK, OTĚRUVZD. DISP. NÁTĚR		KAZET. MINER. PODHLED PRO SUCHÉ PROSTORY	PH1
1.28	DENNÍ MÍSTNOST	19,91	3,00	VINYL HOMOGENNÍ, VČETNĚ SOKLU V=100mm	P11A	SÁDROVÁ OMÍTKA/SDK, OTĚRUVZD. DISP. NÁTĚR		KAZET. MINER. PODHLED PRO SUCHÉ PROSTORY	PH1
1.29	CHIRURGICKÁ AMBULANCE	25,96	3,00	VINYL ELEKTROST. VODIVÝ, VČETNĚ SOKLU V=100mm	P11B	SÁDROVÁ OMÍTKA/SDK, OTĚRUVZD. DISP. NÁTĚR		KAZET. MINER. PODHLED PRO ČISTÉ PROSTORY	PH4
1.30	FILTR LÉKAŘI	5,18	2,50	VINYL HOMOGENNÍ, VČETNĚ SOKLU V=100mm	P11A	SÁDROVÁ OMÍTKA/SDK, OTĚRUVZD. DISP. NÁTĚR		KAZET. MINER. PODHLED PRO SUCHÉ PROSTORY	PH1
1.31	MYTÍ LÉKAŘI	4,10	2,50	KERAMICKÁ DLAŽBA	P14	KERAMICKÝ OBKLAD		KAZET. MINER. PODHLED PRO ČISTÉ PROSTORY	PH4
1.32	ZÁKROKOVÝ SÁL	24,31	3,00	VINYL ELEKTROST. VODIVÝ, VČETNĚ SOKLU V=100mm	P11B	SÁDROVÁ OMÍTKA/SDK, OMYV. ANTIBAKT. NÁTĚR		KAZET. MINER. PODHLED PRO ČISTÉ PROSTORY	PH4
1.33	FILTR PACIENT	10,26	3,00	VINYL ELEKTROST. VODIVÝ, VČETNĚ SOKLU V=100mm	P11B	SÁDROVÁ OMÍTKA/SDK, OMYV. ANTIBAKT. NÁTĚR		KAZET. MINER. PODHLED PRO ČISTÉ PROSTORY	PH4
1.34	DEKONTAMINACE	12,29	2,70	VINYL HOMOGENNÍ, VČETNĚ SOKLU V=100mm	P23	KERAMICKÝ OBKLAD		KAZET. MINER. PODHLED PRO ČISTÉ PROSTORY	PH4
1.35	SCHODIŠTĚ	15,66	2,70	VINYL S PROTISKLUZNÝMI SCHODOVÝMI HRANAMI, VČETNĚ SOKLU V=100mm	P11A, P16A, P16B	SÁDROVÁ OMÍTKA/SDK, OTĚRUVZD. DISP. NÁTĚR		KAZET. MINER. PODHLED PRO SUCHÉ PROSTORY	PH1
1.36	UNIVERZÁLNÍ VYŠETŘOVNA	35,96	3,00	VINYL ELEKTROST. VODIVÝ, VČETNĚ SOKLU V=100mm	P21B	SÁDROVÁ OMÍTKA/SDK, OTĚRUVZD. DISP. NÁTĚR		KAZET. MINER. PODHLED PRO ČISTÉ PROSTORY	PH4
1.37	LÉKÁRNA	52,33	3,00	VINYL HOMOGENNÍ, VČETNĚ SOKLU V=100mm	P21A	SÁDROVÁ OMÍTKA/SDK, OTĚRUVZD. DISP. NÁTĚR		KAZET. MINER. PODHLED PRO SUCHÉ PROSTORY	PH1
1.38	KONZULTAČNÍ MÍSTNOST, KABINKA	7,69	2,70	VINYL HOMOGENNÍ, VČETNĚ SOKLU V=100mm	P21A	SÁDROVÁ OMÍTKA/SDK, OTĚRUVZD. DISP. NÁTĚR		KAZET. MINER. PODHLED PRO SUCHÉ PROSTORY	PH1
1.39A	SKLAD	27,26	3,00	VINYL HOMOGENNÍ, VČETNĚ SOKLU V=100mm	P21A	SÁDROVÁ OMÍTKA/SDK, OTĚRUVZD. DISP. NÁTĚR		KAZET. MINER. PODHLED PRO SUCHÉ PROSTORY	PH1
1.39B	PŘEDSÍŇ WC ZAMĚSTNANCI	1,68	2,50	KERAMICKÁ DLAŽBA	P24	KERAMICKÝ OBKLAD		KAZET. MINER. PODHLED PRO VLHKÉ PROSTORY	PH2
1.39C	WC ZAMĚSTNANCI	1,80	2,50	KERAMICKÁ DLAŽBA	P24	KERAMICKÝ OBKLAD		KAZET. MINER. PODHLED PRO VLHKÉ PROSTORY	PH2
1.40	KUCHYŇKA	4,20	2,70	VINYL HOMOGENNÍ, VČETNĚ SOKLU V=100mm	P21A	SÁDROVÁ OMÍTKA/SDK, OTĚRUVZD. DISP. NÁTĚR		KAZET. MINER. PODHLED PRO SUCHÉ PROSTORY	PH1
1.41	PŘEDSÍŇ WC ŽENY - PACIENTI	4,64	2,50	KERAMICKÁ DLAŽBA	P24	KERAMICKÝ OBKLAD		KAZET. MINER. PODHLED PRO VLHKÉ PROSTORY	PH2
1.42	WC ŽENY - PACIENTI	1,50	2,50	KERAMICKÁ DLAŽBA	P24	KERAMICKÝ OBKLAD		KAZET. MINER. PODHLED PRO VLHKÉ PROSTORY	PH2
1.43	WC ŽENY - PACIENTI	1,78	2,50	KERAMICKÁ DLAŽBA	P24	KERAMICKÝ OBKLAD		KAZET. MINER. PODHLED PRO VLHKÉ PROSTORY	PH2
1.44	PŘEDSÍŇ WC MUŽI - PACIENTI	3,05	2,50	KERAMICKÁ DLAŽBA	P24	KERAMICKÝ OBKLAD		KAZET. MINER. PODHLED PRO VLHKÉ PROSTORY	PH2
1.45	PISOÁRY MUŽI - PACIENTI	3,49	2,50	KERAMICKÁ DLAŽBA	P25	KERAMICKÝ OBKLAD		KAZET. MINER. PODHLED PRO VLHKÉ PROSTORY	PH2
1.46	WC MUŽI - PACIENTI	1,78	2,50	KERAMICKÁ DLAŽBA	P24	KERAMICKÝ OBKLAD		KAZET. MINER. PODHLED PRO VLHKÉ PROSTORY	PH2
1.47	ODBĚROVÁ MÍSTNOST	20,13	3,00	VINYL ELEKTROST. VODIVÝ, VČETNĚ SOKLU V=100mm	P21B	SÁDROVÁ OMÍTKA/SDK, OTĚRUVZD. DISP. NÁTĚR		KAZET. MINER. PODHLED PRO ČISTÉ PROSTORY	PH4
1.48	SKLAD VOZÍKŮ	27,64	3,00	KERAMICKÁ DLAŽBA	P26	KERAMICKÝ OBKLAD		KAZET. MINER. PODHLED PRO MOKRÉ PROSTORY	PH3
1.49	SKLAD ŠPINAVÉHO PRÁDLA	6,53	2,70	VINYL HOMOGENNÍ, VČETNĚ SOKLU V=100mm	P21A	SÁDROVÁ OMÍTKA/SDK, OTĚRUVZD. DISP. NÁTĚR		KAZET. MINER. PODHLED PRO SUCHÉ PROSTORY	PH1
VŠ.01	VÝTAHOVÁ ŠACHTA	6,27	8,26			PRUŽNÁ HYDROIZ. STĚRKA, DISP. NÁTĚR NA BETON		POLYMERCEMENT. STĚRKA, DISP. NÁTĚR NA BETON	
IŠ.01	INSTALAČNÍ ŠACHTA	2,30	3,95			SDK, OTĚRUVZD. DISP. NÁTĚR		DISP. NÁTĚR NA BETON	

PŘEDLOŽENÉ VÝKRESY DÍLČÍCH PRVKŮ NESLOUŽÍ JAKO DÍLENSKÁ DOKUMENTACE. PRO KAŽDÝ NÁBYTKOVÝ TYP MUSÍ BÝT VYTVOŘENA DÍLENSKÁ DOKUMENTACE, KTERÁ BUDE ODSOUHLASENA INVESTOREM!!!
PŘED ZADÁNÍM DO VÝROBY NUTNO OVĚŘIT VŠECHNY ROZMĚRY NA STAVBĚ.
VEŠKERÉ NAVRHOVANÉ ZMĚNY MUSÍ ODSOUHLASIT INVESTOR NEBO JEHO ZÁSTUPCE.
VEŠKERÉ ZTI A ELEKTRO INSTALACE TÝKAJÍCÍ SE NAVRHOVANÝCH KUCHYŇSKÝCH LINEK BUDOU PROVEDENY PODLE JEDNOTLIVÝCH VÝKRESŮ LINEK L1 - L16.

Souřadnicový systém : JTSK
Výškový systém : Bpv
SO 01 ±0,000 = 184,13 m n. m.

OBJEDNATEL :
NEMOCNICE TGM HODONÍN, p.o.
PURKYŇOVA 2731/11
695 01 HODONÍN

VEDOUCÍ PROJEKTANT	ING. MAGDALÉNA PALOVSKÁ	
ZODP. PROJEKTANT	ING. ONDŘEJ FABIÁN	
VYPRACOVAL	ING. ARCH. LUCIE KONÍŘOVÁ	
KONTROLOVAL	ING. MAGDALÉNA PALOVSKÁ	

KANIA, a.s. Špálova 80/9, 702 00 Ostrava - Přívoz
tel : 596 243 487
e-mail : info@kania-ostrava.cz

KRAJ : JIHOMORAVSKÝ
STAV. ÚŘAD: HODONÍN

NÁZEV AKCE :
NEMOCNICE TGM HODONÍN – VÝSTAVBA PAVILONU URGENTNÍHO PŘÍJMU ETAPA II.

STUPEŇ	DPS
DATUM	12/2023
FORMÁT/POČET STR.	A4/18
MĚŘÍTKO	1:50
ARCHIVNÍ ČÍSLO	
Č. ZAK.	22013
SOUBOR	DWG
ČÍSLO SOUPRAVY	

NÁZEV OBJEKTU : SO 01 - PAVILON UP
ČÁST : IN - INTERIÉR

NÁZEV PŘÍLOHY :
VYBAVENÍ NÁBYTKEM PŮDORYS 1. NP

Č. PŘÍLOHY :
22013-DPS-IN-SO 01-10